

MEMORIA 2018

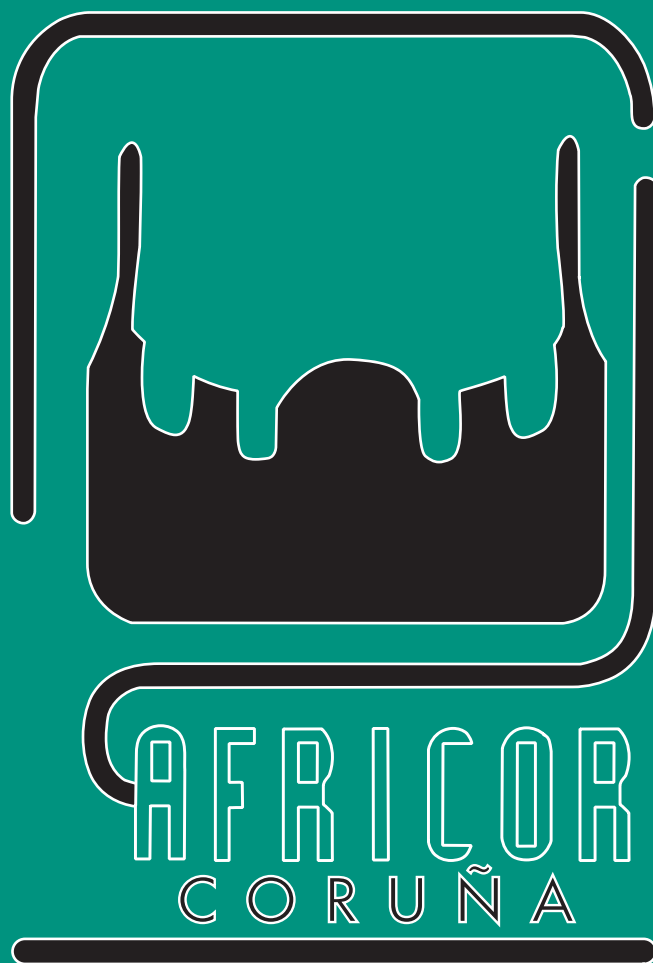

**Asociación Provincial
de Criadores de Frisón da Coruña
para o Control Oficial de Rendementos**

MEMORIA 2018



**Asociación Provincial
de Criadores de Frisón da Coruña
para o Control Oficial de Rendementos**

EDITA:

AFRICOR-CORUÑA
Rúa do Ceo, 10, baixo, As Cancelas
Telf./Fax: 981 565 751
15704 Santiago de Compostela (A Coruña)

XUNTA DIRECTIVA AFRICOR-CORUÑA:

PRESIDENTE: Manuel Antelo Vilariño
VICEPRESIDENTE: Andrés Formoso Vázquez
SECRETARIO: José Pedro Cambón Fernández
TESOUREIRO: Luís Seoane Labandeira
INTERVENTOR: José Manuel Lado Pérez
VOGAIS: José Javier Casás Gómez
Ramón Bodelo Pichel

IMPRIME:

Transmedia Comunicación & Prensa S.L.

Depósito Legal: C-2333-2007

ÍNDICE

1. CONTROL LEITEIRO. DATOS XERAIS	
1.1. Evolución n.º de explotacións en Control Leiteiro - Galicia	9
1.2. Evolución n.º de vacas en Control Leiteiro - A Coruña	11
1.3. Partos en Control Leiteiro na Coruña, agrupados por mes e tipo	12
2. RESULTADOS PRODUTIVOS DE CONTROL LEITEIRO	
2.1. Evolución anual da media de produción por vaca Control Leiteiro - Galicia . . .	13
2.2. Produción media por vaca en Control Leiteiro	14
2.3. Produción media por concellos e comarcas	17
2.4. Produción por explotación	20
2.5. Ganderías con produción por vaca superior a 9.000 quilos de leite	21
2.6. Grupos de ganderías por media de produción	43
3. MELLORES VACAS POR PRODUCCIÓN	
3.1. 100 mellores vacas de 1.º parto por quilos de leite	44
3.2. 100 mellores vacas adultas por quilos de leite	47
4. LONXEVIDADE. PRODUCCIÓN VITALICIA	
4.1. Produción por vaca en función do parto	50
4.2. Vacas 1.ª lactación. Estudo da produción en función da idade ao parto	51
4.3. Evolución da vida media e do n.º de partos nos últimos 5 anos	51
4.4. Lonxevidade por gandería. Explotacións con produción vitalicia por vaca superior a 40.000 quilos de leite	52
4.5. Vacas con produción vitalicia superior a 90.000 quilos de leite.	58
5. ÍNDICES REPRODUTIVOS	69
6. RECONTO CELULAR EN CONTROL LEITEIRO	
6.1. Mostras analizadas na Coruña.	71
6.2. Reconto celular por comarcas	73
7. CUALIFICACIÓN MORFOLÓXICA 2018	
7.1. Comparativa da cualificación por categorías 2017-2018 - A Coruña	76
7.2. Ganderías con media cualificación igual ou superior 80 puntos.	77
7.3. Vacas de 1.º parto cualificadas MB	84
7.4. Vacas adultas cualificadas con 87 ou máis puntos	90
8. VALORACIÓN XENÉTICA - ICO	
8.1. 100 mellores explotacións por ICO A Coruña - Novembro 2018	95
9. TAXA DE NON RETORNO	99
10. FACILIDADE DE PARTO POR TOURO	103
11. VELOCIDADE DE MUXIDO POR TOURO.	111
12. REPARTICIÓN DE SEME CAMPAÑA 2018	
12.1. Touros sexados	118
12.2. Touros probados Xenética Fontao	118
12.3. Touros xenómicos Xenética Fontao	118
12.4. Touros en testaxe	120
13. XVIII POXA DE GANDO FRISÓN DE SANTA COMBA	122
14. V POXA DE GANDO FRISÓN DE BOIMORTO	124
15. XII POXA DE GANDO FRISÓN DE MAZARICOS	126

PRESENTACIÓN

Como cada ano, cando se dá a coñecer a Memoria do anterior, inténtase facer unha introdución sobre o contido desta, no referente aos datos que aparecerán nela como mellores explotacións, os mellores animais en produción e cualificación, así como outras actividades complementarias ao control como concursos, poxas... realizadas pola asociación. A recompilación destes datos técnicos son o froito do traballo de todo un ano, detrás do cal hai un capital humano que tamén cabe recordar.

A introdución desta edición debe ser para destacar ese capital humano e lembrar a quen foi durante 25 anos o director técnico desta Asociación, JOSÉ MOREIRA PARDIÑAS, que, como todos sabemos, nos deixaba a finais de 2018.

José Moreira naceu o 10 de outubro de 1964 no lugar de Rosende, no concello coruñés de Zas. Comezou a traballar no ano 1988 no mundo gandeiro dende a base, como controlador na zona da Costa da Morte para, naquel entón, núcleo de Afriga. En 1992 créase Africor-Coruña e, un ano máis tarde, el asume o cargo de director técnico, posto que desempeñaría ata o seu falecemento.

De todos estes anos cabe salientar o seu labor na expansión do control leiteiro, na informatización deste, contribuíndo a que os datos lle chegasen antes ao gandeiro, na organización de numerosas poxas en toda a provincia, así como concursos e escolas de xuíces que foron, sen dúbida, un escaparate para realzar e difundir a mellora xenética da nosa cabana.

Durante estes anos ten participado na selección de touros para incorporar ao Centro de Xenética Fontao, viaxando a diferentes países na súa procura e tamén participando na mesa técnica creada para este fin. Así mesmo, era posuidor do título de xuíz gandeiro da raza frisoa, o cal o levou a vulgar algúns concursos ao longo da xeografía nacional.

Unha das súas principais virtudes foi sempre o seu trato amable e próximo cos gandeiros e moitos deles recordarano acompañándoos a seleccionar xovencas para incorporar ás súas explotacións, para o cal sempre tiña un momento.

Cómpre lembrar tamén que Moreira, como todos o coñeciamos, dedicou moitas horas da súa vida a este labor, que vivía e amaba como ninguén. Era un apaixonado do que facía, do gusto polo traballo ben feito, e sempre era o primeiro en dar exemplo de como se deben facer as cousas.

Os seus compañeiros lembrarémolo sempre como unha persoa exemplar, disposto e sacrificado por atender as necesidades de cada quen e así cremos que tamén o recordarán todos e cada un dos gandeiros de Control Leiteiro.

Acabamos esta introdución lembrando a frase coa que el pechaba a presentación da súa última memoria: "Cada día somos menos no sector, pero non podemos caer no pesimismo. Ánimo compañeiros!".





*José Moreira Pardiñas,
in memoriam*



1. CONTROL LEITEIRO. DATOS XERAIS

1.1. Evolución n.º de explotacións en Control Leiteiro en Galicia

ANO	A CORUÑA	LUGO	OURENSE	PONTEVEDRA	GALICIA	
					ANUAL	TOTAL
1992	139	330	15	99	583	1.729
1993	94	155	-2	22	269	1.998
1994	62	317	8	119	506	2.504
1995	103	182		44	329	2.833
1996	211	183	4	111	509	3.342
1997	75	154	-2	65	292	3.634
1998	75	196	-2	83	352	3.986
1999	33	185	1	57	276	4.262
2000	78	221		101	400	4.662
2001	9	5	-3	-26	-15	4.647
2002	9	-36	-1	-11	-39	4.608
2003	-30	-42	0	1	-72	4.536
2004	11	50	-1	-1	59	4.595
2005	-27	-54	-4	-11	-96	4.497
2006	-30	-73	0	-27	-130	4.367
2007	-38	-28	-4	-26	-96	4.271
2008	-25	-33	0	-9	-67	4.204
2009	10	-32	2	1	-19	4.185
2010	-56	-108	-5	-64	-233	3.952
2011	-38	-98	0	-29	-165	3.787
2012	-43	-119	0	-31	-193	3.594
2013	-37	-93	-2	-26	-158	3.436
2014	-21	-59	-1	-20	-101	3.335
2015	-41	-102	0	-21	-164	3.171
2016	-44	-107	-7	-28	-186	2.985
2017	-32	-49	-4	-23	-108	2.877
2018	-30	-45	0	-18	-93	2.784
TOTAL	937	1.397	14	436		
%	33,66	50,18	0,50	15,66		

Evolución n.º de ganderías en Control Leiteiro - Galicia

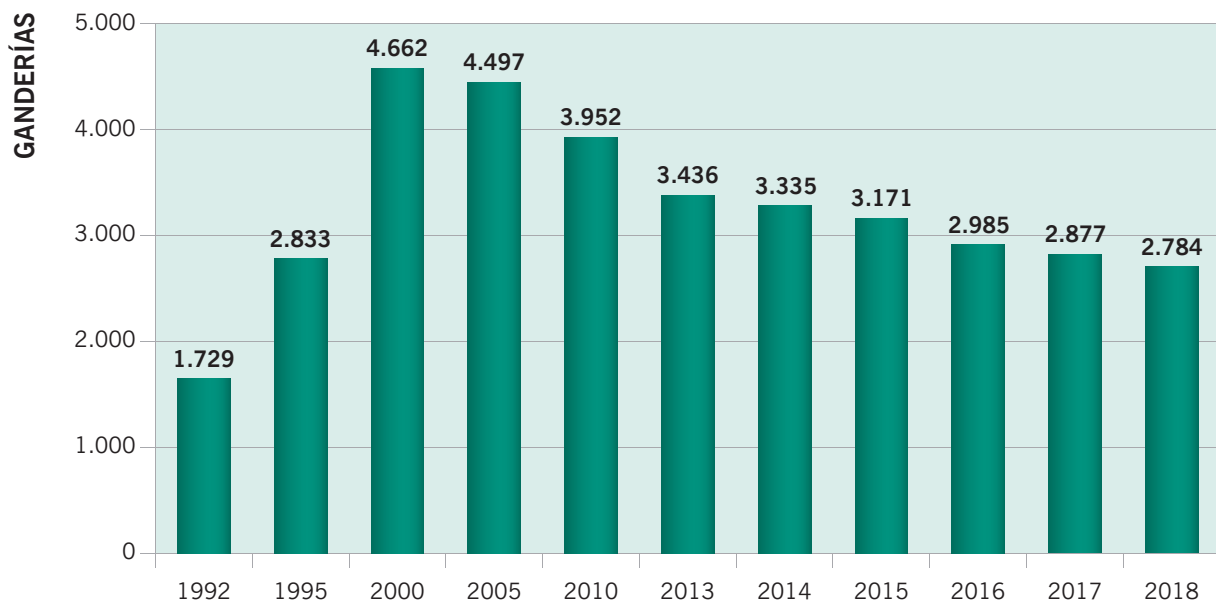

Evolución n.º de ganderías en Control Leiteiro - A Coruña

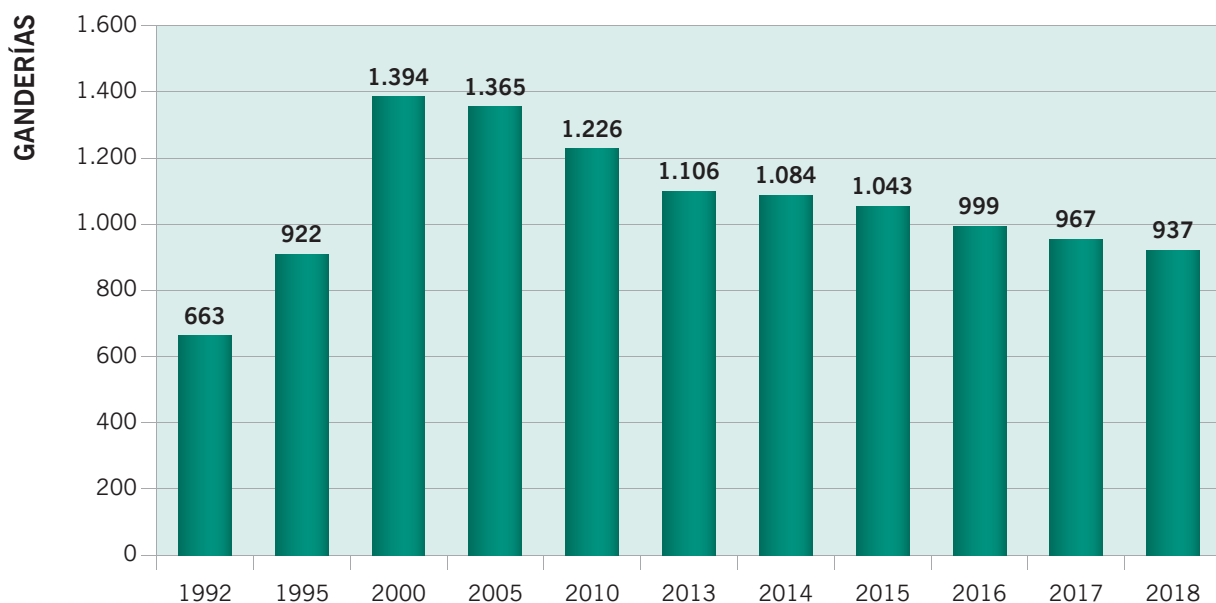

1.2. Evolución n.º de vacas en Control Leiteiro

Evolución de vacas en Control Leiteiro - A Coruña

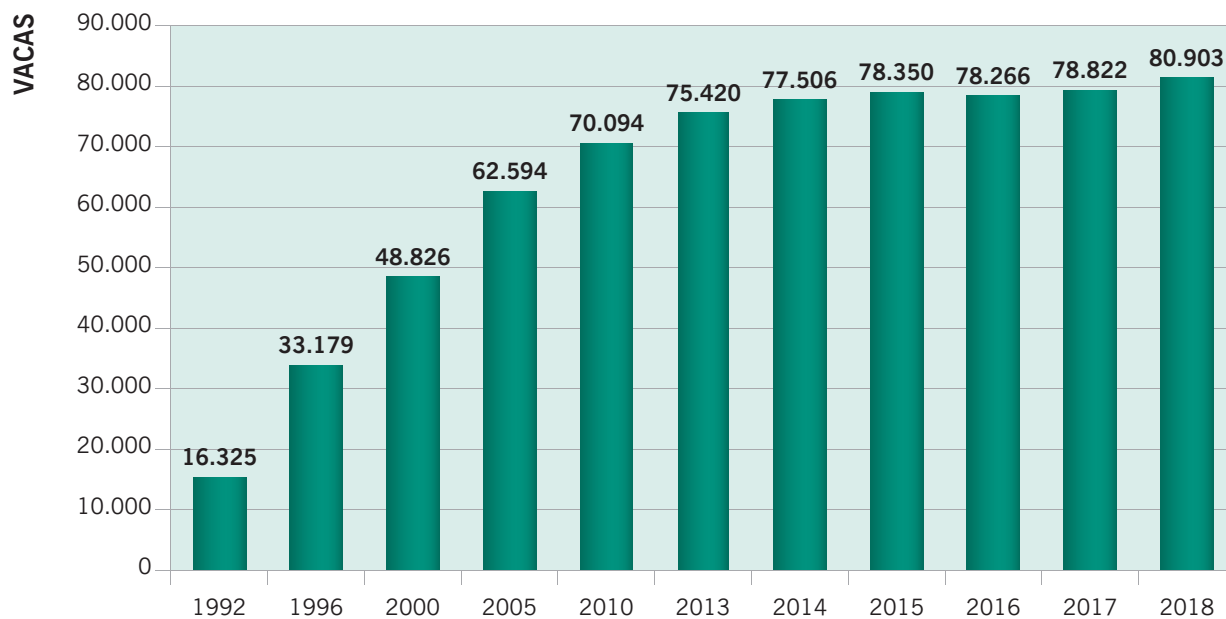

Evolución media de vacas por gandería en Control Leiteiro - A Coruña

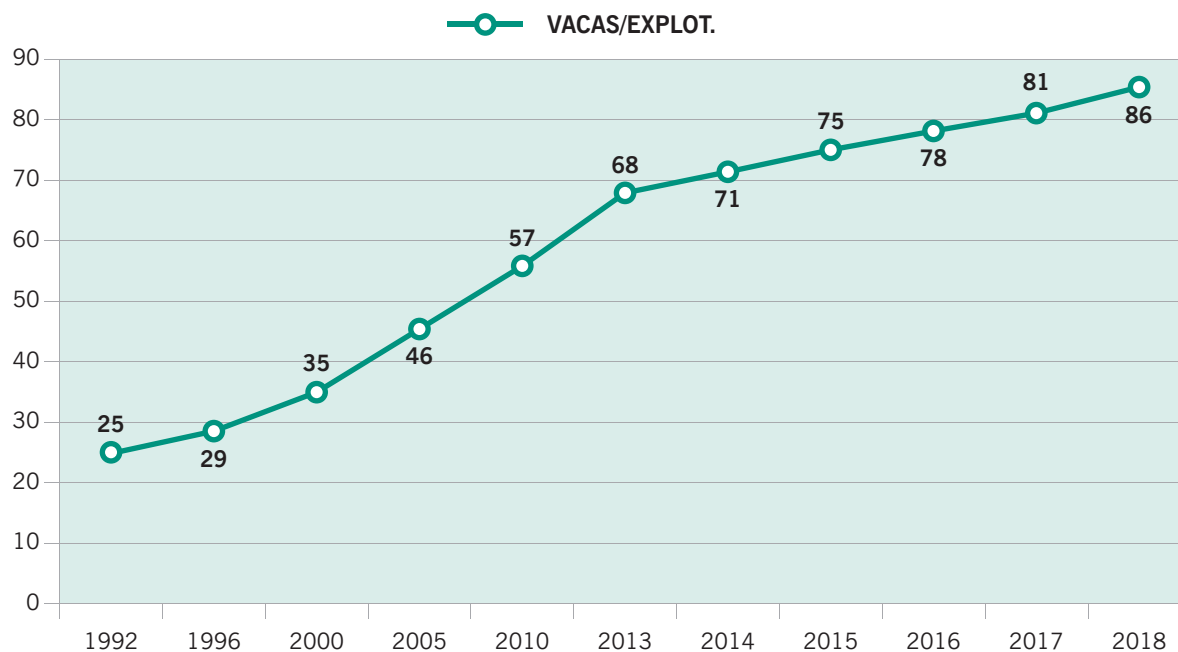

1.3. Partos en Control Leiteiro na Coruña agrupados por mes e tipo

MES	MACHOS	% MACHOS	FEMIAS	% FEMIAS	XEMELGOS/AS	OUTROS	TOTAL
XANEIRO	2.770	44,7	2.771	44,7	148	507	6.196
FEBREIRO	2.396	44,0	2.472	45,4	122	453	5.443
MARZO	2.269	43,9	2.351	45,5	111	441	5.172
ABRIL	2.514	44,7	2.580	45,9	155	376	5.625
MAIO	2.664	44,8	2.739	46,0	181	365	5.949
XUÑO	2.548	43,8	2.649	45,5	196	425	5.818
XULLO	2.770	44,5	2.734	44,0	209	506	6.219
AGOSTO	2.877	44,5	2.913	45,1	165	508	6.463
SETEMBRO	2.802	45,5	2.767	44,9	137	459	6.165
OUTUBRO	2.780	44,9	2.812	45,4	136	464	6.192
NOVEMBRO	2.727	44,7	2.758	45,2	114	502	6.103
DECEMBRO	3.019	44,9	3.067	45,6	143	500	6.729
A CORUÑA	32.136	44,6	32.613	45,2	1.819	5.506	72.074
GALICIA	82.984	46,1	80.953	45,0	4.941	11.183	180.061

Distribución de partos por tipoloxía - A Coruña 2018

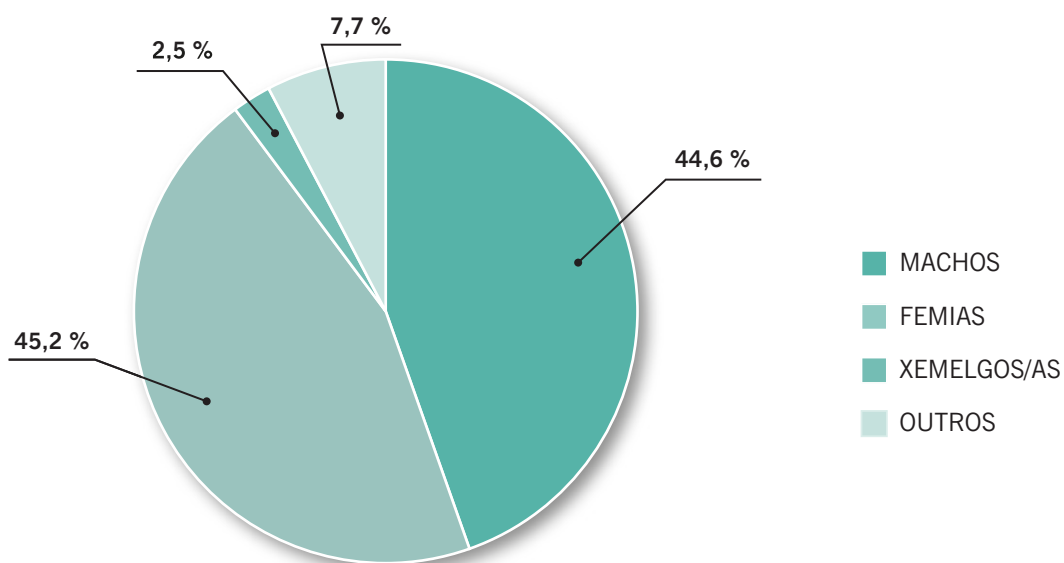

2. RESULTADOS PRODUTIVOS CONTROL LEITEIRO

2.1. Evolución anual da media de produción por vaca Control Leiteiro - Galicia

ANO	N.º LACT. REMATADAS	LEITE	GRAXA		PROTEÍNA		INTERV. PARTOS
			KG	%	KG	%	
1990	6.777	6.000	215	3,59			402
1991	11.132	6.247	228	3,66			406
1992	16.795	6.491	231	3,57	198	3,06	406
1993	26.619	6.574	245	3,73	203	3,09	409
1994	34.910	6.604	247	3,75	207	3,13	413
1995	44.165	6.824	253	3,71	214	3,14	415
1996	54.457	6.995	258	3,69	218	3,12	415
1997	61.821	6.983	258	3,70	218	3,13	417
1998	69.451	6.988	259	3,70	218	3,11	419
1999	80.247	7.265	270	3,71	229	3,16	418
2000	90.021	7.406	275	3,72	233	3,15	418
2001	101.895	7.426	279	3,76	232	3,13	420
2002	116.909	7.716	290	3,76	241	3,12	423
2003	121.471	7.911	299	3,78	247	3,12	426
2004	123.582	8.004	307	3,83	250	3,12	432
2005	126.321	8.258	218	3,85	259	3,14	431
2006	124.891	9.449	325	3,85	266	3,15	433
2007	127.379	8.701	332	3,82	274	3,16	439
2008	133.120	8.823	335	3,80	277	3,14	442
2009	135.441	8.750	333	3,80	275	3,14	443
2010	136.274	8.971	336	3,75	284	3,17	440
2011	140.686	9.182	344	3,75	291	3,17	437
2012	145.182	9.368	351	3,75	299	3,19	433
2013	142.692	9.385	352	3,75	301	3,20	434
2014	150.021	9.598	358	3,74	308	3,21	433
2015	148.715	9.753	361	3,70	311	3,19	430
2016	148.913	9.930	374	3,76	318	3,21	428
2017	146.544	10.033	383	3,81	324	3,23	428
2018	150.448	10.263	392	3,82	334	3,26	425

2.2. Producción media por vaca en Control Leiteiro

Cálculo sobre lactacións normalizadas (con duración igual ou superior a 240 días) rematadas en 2018

A CORUÑA		LACTACIÓN REAL				LACT. NORMALIZADA		
N.º lactacións		DÍAS	LEITE	% G	% P	LEITE	% G	% P
1.ª lactación	20.832	364	11.259	3,81	3,36	9.540	3,75	3,30
Adultas	39.088	367	12.871	3,86	3,33	11.183	3,81	3,27
TOTAL - MEDIA	59.920	366	12.311	3,85	3,34	10.612	3,79	3,28

GALICIA		LACTACIÓN REAL				LACT. NORMALIZADA		
N.º lactacións		DÍAS	LEITE	% G	% P	LEITE	% G	% P
1.ª lactación	51.155	367	11.031	3,85	3,33	9.274	3,79	3,27
Adultas	99.293	368	12.459	3,89	3,31	10.773	3,84	3,25
TOTAL - MEDIA	150.448	368	11.973	3,87	3,31	10.263	3,82	3,26

Comparativa media de producción por vaca en lactación normalizada Galicia - A Coruña 2018

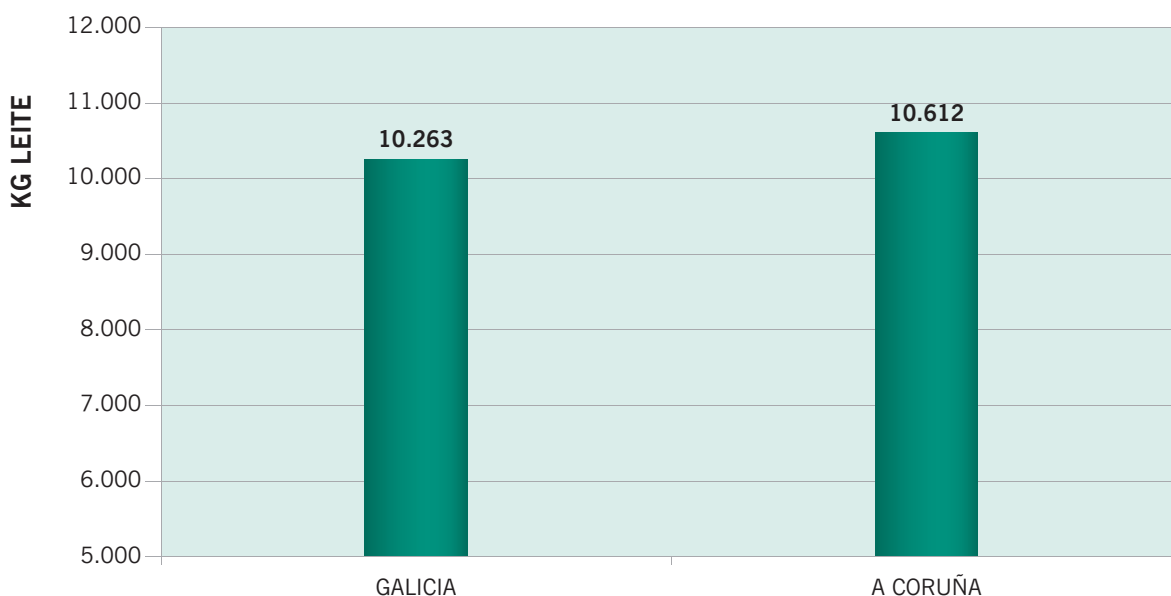

Comparativa porcentaxes de graxa e proteína Galicia - A Coruña 2018

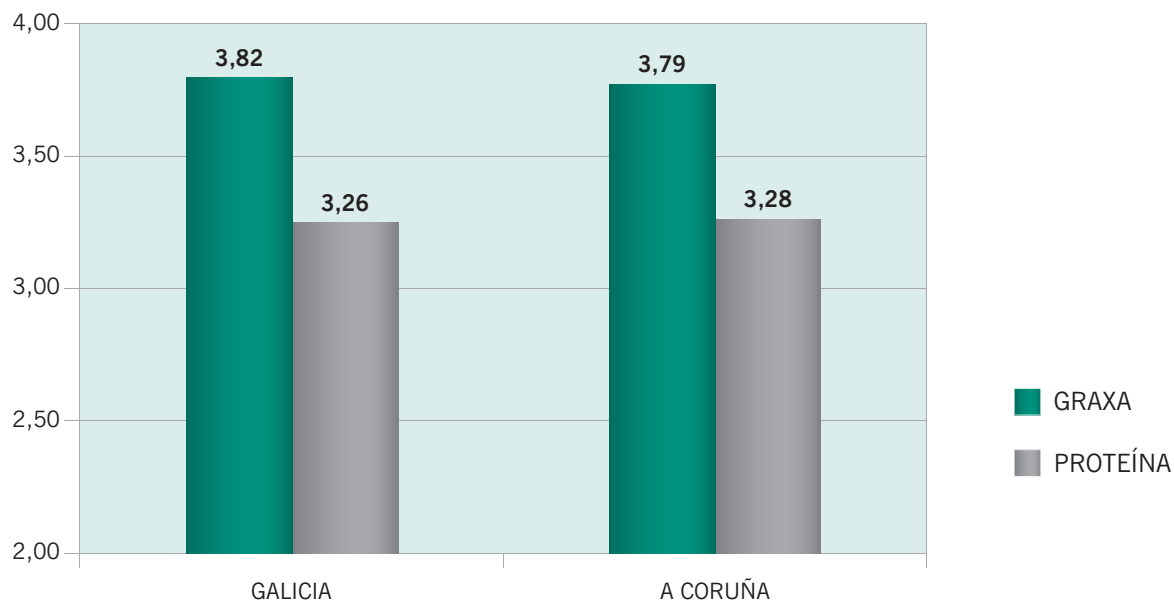

Evolución anual n.º lactacións válidas finalizadas - A Coruña

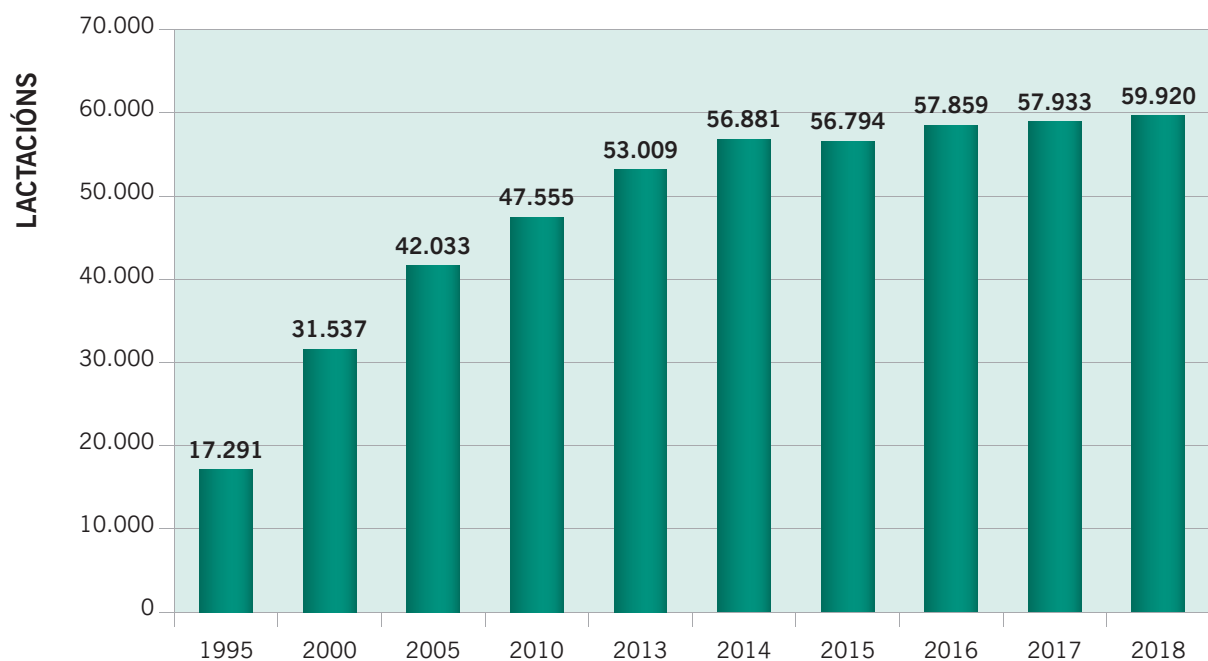

Evolución media producción por vaca - A Coruña

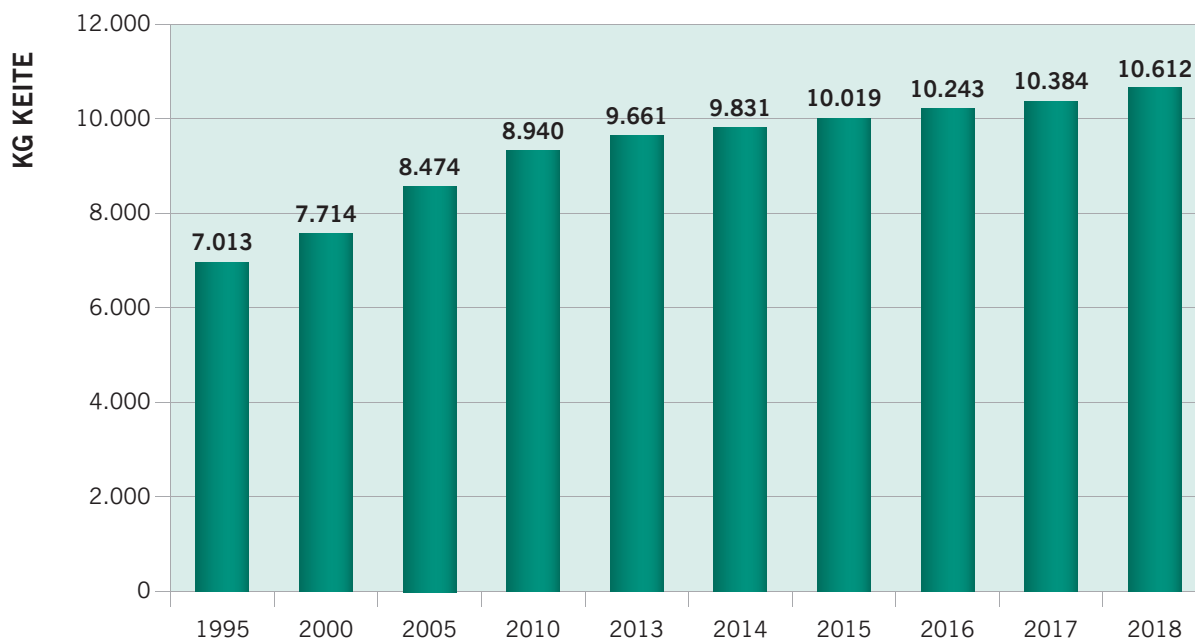

Evolución da porcentaxe de graxa e proteína por vaca - A Coruña

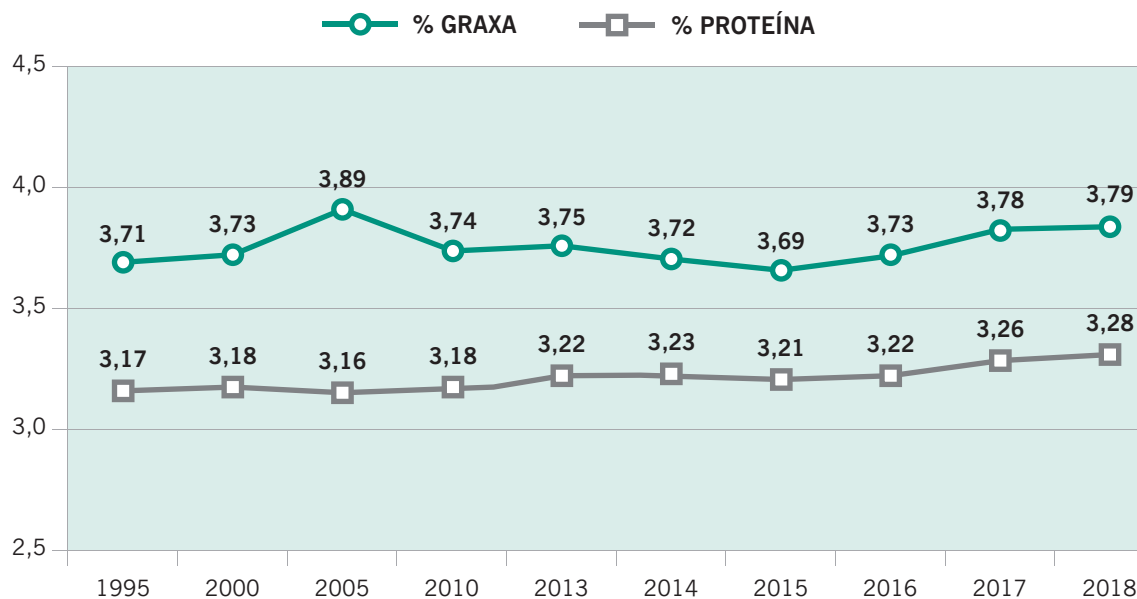

2.3. Producción media por concellos e comarcas - 2018

CONCELLO	N.º LACT.	LACTACIÓN REAL			LACTACIÓN NORMALIZADA		
COMARCA		LEITE	% G	% P	LEITE	% G	% P
ABEGONDO	66	8.970	4,67	3,24	7.999	4,64	3,19
ARTEIXO	134	12.646	3,70	3,35	10.857	3,65	3,29
CARRAL	276	15.475	3,33	3,25	13.156	3,33	3,21
CULLEREDO	52	14.992	2,61	3,41	12.622	2,55	3,36
A CORUÑA	528	13.896	3,45	3,29	11.875	3,44	3,24
ARZÚA	2.753	11.840	3,96	3,33	10.270	3,91	3,27
BOIMORTO	1.269	12.650	4,03	3,35	10.747	3,99	3,29
O PINO	473	11.694	4,02	3,40	10.031	3,96	3,34
TOURO	2.138	12.693	3,87	3,36	11.015	3,82	3,30
ARZÚA	6.633	12.259	3,95	3,35	10.584	3,90	3,29
A BAÑA	1.298	12.800	3,87	3,35	11.102	3,82	3,30
NEGREIRA	1.782	12.198	4,07	3,31	10.462	4,03	3,25
BARCALA	3.080	12.452	3,99	3,33	10.732	3,94	3,27
CABANA	856	12.651	3,50	3,32	11.366	3,46	3,28
CARBALLO	732	12.166	3,77	3,34	10.238	3,70	3,27
CORISTANCO	431	12.745	3,55	3,32	11.276	3,51	3,27
LARACHA	765	11.926	3,55	3,39	10.166	3,48	3,33
LAXE	41	10.040	4,12	3,37	8.147	4,00	3,24
MALPICA	95	11.571	3,60	3,27	9.851	3,56	3,20
PONTECESO	1.184	12.670	3,77	3,35	11.029	3,71	3,29
BERGANTIÑOS	4.104	12.394	3,65	3,34	10.767	3,59	3,29
ARANGA	914	12.242	3,88	3,35	10.521	3,83	3,29
BETANZOS	62	11.677	3,69	3,33	10.140	3,66	3,29
CESURAS	18	8.336	3,87	3,05	7.811	3,83	3,01
CURTIS	2.083	12.081	3,81	3,38	10.416	3,75	3,32
IRIXOA	482	12.473	3,61	3,28	10.882	3,58	3,23
MIÑO	109	14.958	2,99	3,37	12.586	2,91	3,32
OZA DOS RÍOS	529	10.631	4,18	3,34	9.495	4,16	3,30
PADERNE	215	11.113	3,62	3,34	9.626	3,52	3,28
VILARMAIOR	57	8.271	4,15	3,28	6.893	4,04	3,18



CONCELLO	N.º LACT.	LACTACIÓN REAL			LACTACIÓN NORMALIZADA		
COMARCA		LEITE	% G	% P	LEITE	% G	% P
VILASANTAR	953	12.182	3,96	3,31	10.739	3,94	3,27
BETANZOS	5.422	11.982	3,83	3,34	10.405	3,79	3,29
FERROL	41	13.001	3,74	3,27	10.867	3,69	3,21
MOECHE	207	11.587	3,62	3,34	9.382	3,49	3,25
MUGARDOS	42	8.360	3,70	3,25	7.392	3,64	3,19
NEDA	27	9.596	3,56	3,14	7.921	3,48	3,05
SAN SADURNIÑO	457	10.875	3,68	3,28	9.298	3,62	3,22
SOMOZAS	48	8.690	3,68	3,30	7.244	3,58	3,22
VALDOVIÑO	65	8.921	3,72	3,18	7.318	3,67	3,09
FERROL	887	10.720	3,67	3,28	9.002	3,59	3,22
CEE	34	13.606	3,68	3,34	11.172	3,57	3,24
DUMBRÍA	1.737	13.112	3,71	3,28	11.420	3,67	3,23
MUXÍA	1.089	10.727	3,75	3,33	9.087	3,68	3,27
FISTERRA	2.860	12.210	3,72	3,30	10.529	3,67	3,24
LOUSAME	587	13.056	3,79	3,29	11.273	3,76	3,23
OUTES	143	11.067	3,62	3,39	9.682	3,53	3,34
NOIA	730	12.667	3,76	3,31	10.962	3,72	3,25
A CAPELA	428	12.026	3,80	3,33	10.179	3,72	3,26
AS PONTES	29	8.603	3,33	3,17	6.858	3,26	3,07
CABAÑAS	19	9.596	3,79	3,06	8.418	3,78	3,03
MONFERO	1.071	11.804	3,76	3,34	10.165	3,68	3,28
O EUME	1.547	11.778	3,76	3,33	10.085	3,69	3,27
PADRÓN	152	11.313	4,07	3,49	9.963	4,05	3,45
ROIS	1.391	12.136	3,90	3,39	10.547	3,85	3,33
O SAR	1.543	12.055	3,91	3,40	10.489	3,86	3,34
CERCEDA	847	11.198	3,60	3,36	9.836	3,54	3,31
FRADES	3.880	12.120	4,08	3,35	10.359	4,04	3,29
MESÍA	2.713	11.894	3,92	3,35	10.179	3,86	3,29
ORDES	792	12.129	4,09	3,31	10.355	4,07	3,26
OROSO	171	12.161	3,56	3,34	10.461	3,48	3,27
TORDOIA	1.787	12.815	3,76	3,36	10.909	3,69	3,29

CONCELLO	N.º LACT.	LACTACIÓN REAL			LACTACIÓN NORMALIZADA		
COMARCA		LEITE	% G	% P	LEITE	% G	% P
TRAZO	2.672	12.997	4,14	3,37	11.064	4,09	3,31
ORDES	12.862	12.291	3,98	3,35	10.511	3,93	3,29
CERDIDO	108	12.445	3,79	3,29	10.464	3,73	3,23
MAÑÓN	13	13.491	3,94	3,27	10.710	3,83	3,17
ORTIGUEIRA	151	11.204	3,58	3,31	9.917	3,54	3,27
ORTEGAL	272	11.806	3,69	3,30	10.172	3,63	3,25
AMES	82	11.366	3,83	3,23	9.809	3,75	3,15
BOQUEIXÓN	1.346	12.710	3,86	3,30	10.839	3,80	3,24
BRIÓN	819	12.357	3,71	3,40	10.567	3,63	3,32
SANTIAGO	510	12.857	3,83	3,33	10.989	3,76	3,26
VAL DO DUBRA	1.448	12.653	3,96	3,32	11.055	3,91	3,27
VEDRA	46	10.200	3,86	3,28	8.236	3,78	3,17
SANTIAGO	4.251	12.587	3,86	3,33	10.830	3,80	3,27
MELIDE	553	11.595	3,72	3,31	9.805	3,67	3,25
SANTISO	597	11.352	3,78	3,32	9.615	3,71	3,25
SOBRADO	615	10.689	4,11	3,30	9.394	4,08	3,26
TOQUES	265	11.975	3,76	3,34	10.549	3,71	3,29
TERRA DE MELIDE	2.030	11.299	3,86	3,32	9.722	3,81	3,26
VIMIANZO	2.006	12.885	3,63	3,32	11.159	3,58	3,27
ZAS	1.190	12.054	3,85	3,39	10.489	3,80	3,34
TERRA DE SONEIRA	3.196	12.576	3,71	3,34	10.910	3,66	3,29
MAZARICOS	5.801	12.826	3,70	3,31	11.169	3,64	3,26
SANTA COMBA	4.174	12.451	3,89	3,35	10.653	3,84	3,29
XALLAS	9.975	12.669	3,78	3,33	10.954	3,72	3,27
A CORUÑA	59.920	12.311	3,85	3,34	10.612	3,79	3,28
GALICIA	150.448	11.973	3,87	3,31	10.263	3,82	3,26

2.4. Producción por explotación

A listaxe de ganderías foi calculada usando as lactacións válidas (duración entre 240 e 305 días), finalizadas en 2018.

Publícanse os datos de explotacións con produción por vaca superior a 9.000 quilos de leite e que tiveron 11 ou máis lactacións válidas. Á parte dos quilos de leite, tamén se avalían as porcentaxes medias de graxa e proteína, obtidas con base nas análíticas individuais mensuais de cada vaca. Dependendo do tipo de aparello usado para extracción da mostra, o resultado medio de graxa e proteína por gandería pode diferir lixeiramente do valor medio acadado en tanque.

Media de partos: indica o n.º medio de partos das vacas con lactación rematada. Esta información reflicte a lonxevidade actual de cada rabaño.

IPP: intervalo de partos, computado sobre partos de 2018.

Muxido: esta columna indica o tipo de muxidura e o formato de toma de datos en cada granxa. O significado da simboloxía é o seguinte:

- 3X = 3 muxidos. Recóllense datos en 2 dos 3 muxidos diarios.
- 2X = 2 muxidos diarios, con toma de datos en ambos.
- AT = 2 muxidos, con toma de datos e mostra nun deles, alternando por meses, mañá e tarde.
- ROBOT = muxido automatizado. A media de muxidos nestas granxas é superior a 2,5. Recóllida de datos do equipo informático da explotación.



2.5. Ganderías con producción por vaca superior a 9.000 quilos de leite en 2018

GANDERÍA	CONCELLO	N.º LACT.	MEDIA PARTOS	LEITE	% G	% P	IPP	MUXIDO
MOSQUERA VAAMONDE S.C.	ORDES	25	1,7	15.130	2,55	3,32	396	AT
COOP. AGRARIA PROVINCIAL	MIÑO	74	2,1	15.036	2,68	3,32	411	3X
SAT AS REGAS N.º 924	BOQUEIXÓN	191	2,2	14.254	3,41	3,12	420	3X
M.ª CARMEN GARCÍA CAPELO	DUMBRÍA	35	3,0	13.670	3,61	3,34	392	AT
GRILLE S. COOP. GALEGA	MAZARICOS	308	2,3	13.655	3,36	3,28	404	3X
SAT IGLESIAS 1040	A BAÑA	107	2,5	13.519	3,75	3,27	408	2X
GANDEIRÍA L. CORNES S.C.	VAL DO DUBRA	130	2,2	13.408	3,79	3,25	420	3X
SAT CAAMAÑO N.º 1192	MAZARICOS	97	2,7	13.396	3,32	3,22	435	ROBOT
SAT 828 ILMA	BOIMORTO	80	2,1	13.243	4,06	3,27	423	AT
AS TRAVESAS AGROPECUARIA S.L.	CARRAL	276	2,3	13.156	3,33	3,21	418	3X
GANADERÍA SAR S.L.	TOURO	385	1,9	13.132	3,44	3,35	375	3X
GANADERÍA CASA LANDEIRA OA S.C.	TRAZO	54	2,4	13.035	3,67	3,14	428	2X
GANADERÍA RANCAÑO S.L.	DUMBRÍA	97	2,6	12.966	3,84	3,17	410	AT
JOSÉ M. FERNÁNDEZ GARCÍA	MONFERO	41	2,4	12.918	3,70	3,26	417	ROBOT
SAT CARBALLEIRA-DEIBE	ARANGA	68	2,2	12.900	3,38	3,35	441	AT
RAMÓN BODELO PICHEL	TRAZO	28	2,5	12.900	3,97	3,28	415	AT
M.ª CARMEN GARCÍA LÓPEZ	MONFERO	58	2,4	12.899	3,77	3,30	389	AT
PEDRO CANAVAL IGLESIAS	TOURO	40	2,3	12.857	4,26	3,19	445	2X
ENRIQUE QUINTELA FERNÁNDEZ	ARZÚA	71	2,6	12.847	3,95	3,36	402	AT
SAT SAN VICENTE DE NIVEIRO 1141	VAL DO DUBRA	249	2,7	12.837	3,81	3,25	405	AT
MANUEL A. CANDAMIO FOLGAR	IRIXOA	158	2,1	12.835	3,17	3,27	399	3X
GANDARÍA BANEIRA SL	CABANA	233	2,6	12.835	3,28	3,20	392	AT
A ESTIVADA S. COOP. GALEGA	VIMIANZO	102	2,2	12.741	3,15	3,20	471	ROBOT
GANADERÍA CAL DO VILAR S.C.	MONFERO	50	2,6	12.704	3,71	3,30	413	AT
SAT VILA ALBORES 1044	MAZARICOS	393	2,4	12.663	3,46	3,30	402	3X
BLANCO DE LAGO S.C.	MAZARICOS	111	2,4	12.647	3,42	3,24	390	ROBOT
JUAN POMBO CABANAS	SANTIAGO	34	2,6	12.643	3,87	3,38	404	AT
REBOREDO PEDREIRA S.C.	CULLEREDO	52	2,1	12.622	2,55	3,36	447	AT
JOSÉ MANUEL LADO PÉREZ	MAZARICOS	132	2,6	12.621	3,95	3,12	397	2X
GANADERÍA DO MOURO S.C.	SANTA COMBA	116	2,1	12.620	4,00	3,25	377	AT
GANDERÍA SINESIO S.C.	CURTIS	49	2,1	12.605	5,10	3,25	424	AT
GANADERÍA LOBEIRO S.C.	MELIDE	75	2,1	12.537	3,50	3,25	424	3X

GANDERÍA	CONCELLO	N.º LACT.	MEDIA PARTOS	LEITE	% G	% P	IPP	MUXIDO
GANADERÍA DE PAZOS S.C.G.	MAZARICOS	238	2,3	12.536	3,38	3,23	419	ROBOT
AGROGANDEIRÍA TAMARÍN S.C.	MESÍA	177	2,4	12.501	4,07	3,37	435	2X
GANDERÍA LISTE S.C.	TRAZO	206	2,3	12.462	3,68	3,36	378	2X
JOSÉ M.ª LÓPEZ DÍAZ	CURTIS	100	2,3	12.461	4,64	3,23	440	AT
GANADERÍA DUBRA S.C.	TRAZO	73	2,4	12.458	3,80	3,36	396	AT
FINCA VARELA S.C.	ROIS	206	2,3	12.399	3,91	3,40	399	AT
AGROGANOR S.L.	VIMIANZO	54	2,5	12.397	3,13	3,33	398	ROBOT
SAT FAMILIA MARTÍNEZ	VILASANTAR	286	2,1	12.379	3,73	3,27	385	2X
FINCA BERMUI S.C.	MESÍA	124	2,4	12.372	4,03	3,29	382	AT
GANDERÍA COLORADO S.C.	DUMBRÍA	69	2,6	12.367	3,72	3,26	409	AT
SAT CORCHETE-LOUREIRO	SANTA COMBA	78	2,6	12.364	4,19	3,24	403	AT
CASA MENOR 1614 SL	BOIMORTO	75	2,6	12.345	5,11	3,27	418	AT
GANADERÍA BARBEITO S.C.	ARTEIXO	45	2,5	12.329	3,65	3,19	393	AT
AGROCIUCENDE S.C.	BOIMORTO	90	2,3	12.320	4,20	3,33	390	AT
SAMEDE S. COOP. LTDA. GALEGA	TORDOIA	213	2,1	12.302	3,61	3,32	427	AT
GANADERÍA CAAMAÑO S.C.	VIMIANZO	64	2,3	12.294	3,67	3,26	391	AT
COUQUIÑO S.C.	DUMBRÍA	173	2,0	12.291	3,71	3,26	417	AT
GANADERÍA OS LOUREIROS S.L.	VIMIANZO	239	2,4	12.275	3,39	3,20	380	3X
MÓNICA PENAS GONZÁLEZ	TOQUES	45	2,3	12.263	3,30	3,37	439	AT
SAT VILASAR N.º 1227	SANTISO	77	2,4	12.258	3,69	3,18	432	3X
RÍO PAZ S.C.	PONTECESO	48	2,5	12.254	3,73	3,34	415	2X
EXPLOTACIÓN FARRUCO S.C.	TOURO	42	3,0	12.252	4,17	3,26	390	AT
OTERO GÓMEZ S.C.	DUMBRÍA	61	1,9	12.251	3,25	3,11	460	AT
SAT FONTECOBA	SANTA COMBA	140	2,6	12.251	4,29	3,12	410	AT
GRANXA ROMERO S.C.	VAL DO DUBRA	34	1,9	12.200	3,34	3,23	420	AT
GANADERÍA SERRAMOS S.C.	SANTA COMBA	116	2,1	12.196	3,31	3,40	397	AT
GANADERÍA CASTIÑEIRAS DE OA S.C.	TRAZO	57	2,2	12.187	3,86	3,25	411	AT
GANADERÍA LAMEIRO SC	TORDOIA	107	2,5	12.170	3,11	3,14	443	AT
SAT O FERREIRO 977	ARZÚA	127	2,4	12.165	4,38	3,23	412	AT
CARLOS CABANAS GÓMEZ	SANTIAGO	46	2,4	12.157	3,82	3,19	454	AT
GANDEIRÍA PENA S.C.	TORDOIA	73	2,5	12.146	3,46	3,25	419	AT
GRANXA IGNACIO S.C.	ZAS	26	2,4	12.146	3,45	3,27	376	AT
MANUEL MIRAMONTES CALO	TORDOIA	78	2,6	12.129	3,54	3,35	450	AT

GANDERÍA	CONCELLO	N.º LACT.	MEDIA PARTOS	LEITE	% G	% P	IPP	MUXIDO
GANADERÍA FDEZ. SÁNCHEZ S.C.	CURTIS	97	2,4	12.116	2,89	3,32	407	2X
TRISCO S.C.	DUMBRÍA	102	2,5	12.116	3,56	3,21	420	AT
GRANXA SUÁREZ S.C.	A BAÑA	98	2,3	12.113	3,44	3,32	395	ROBOT
GANDERÍA IGLESIAS AGRA S.C.	SANTA COMBA	104	2,1	12.076	4,39	3,18	425	AT
ÁNGEL GARCÍA SANDE	NEGREIRA	18	2,7	12.071	3,30	3,13	447	AT
SÁNCHEZ BOGA S.C.	FRADES	82	2,3	12.037	4,15	3,22	413	AT
GANDEIRÍA GASU S.C.	TORDOIA	61	2,4	12.005	3,58	3,35	391	AT
SAT SANTA MARÍA DE LOXO N.º 1153	TOURO	141	2,3	12.002	3,70	3,32	407	AT
CÉLTIGOS SOC. COOP. GALEGA	SANTA COMBA	157	2,1	11.999	3,88	3,27	391	AT
GANADERÍA CANDENDO S.C.	TORDOIA	69	2,6	11.998	3,45	3,21	432	ROBOT
CUNORDAM S.C.	ZAS	73	2,3	11.992	3,88	3,42	438	AT
FERREIRO SILVA S.C.	BOQUEIXÓN	66	2,1	11.989	3,48	3,18	403	AT
GAN. DOCAMPO SAT 975	TRAZO	248	2,2	11.985	4,23	3,30	418	2X
GANADERÍA BELLO S.C.	TRAZO	137	2,3	11.972	4,18	3,42	394	2X
SAT CANDESA	BOQUEIXÓN	118	2,4	11.958	3,86	3,18	425	3X
GRANXA PARULEIRO S.C.	ZAS	22	2,0	11.953	3,41	3,27	445	AT
SAN RIÁN S. COOP. GALEGA	BRIÓN	61	2,2	11.942	3,33	3,34	442	AT
GANDEIRÍA RAPACES S.C.	MONFERO	55	1,9	11.928	3,30	3,36	391	AT
GANADERÍA CURNOVO S.C.	NEGREIRA	25	2,7	11.910	3,44	3,35	409	AT
MARCOS A. TORRADO MOURELLE	CABANA	89	2,7	11.897	3,33	3,24	406	AT
SAT PERILLA N.º 1031	SANTA COMBA	149	2,4	11.894	3,74	3,26	422	AT
SÁNCHEZ BOO S.C.	FRADES	56	1,9	11.890	3,83	3,25	463	AT
SANTA CRISTINA S.C.	VIMIANZO	15	2,7	11.890	3,47	3,16	403	AT
GANADERÍA SANTA LUCÍA S.C.	DUMBRÍA	263	2,9	11.888	3,66	3,26	408	AT
DEVESA LANGUEIRÓN S.L.	PONTECESO	389	2,2	11.883	3,79	3,24	411	3X
GANADERÍA CARBALLEIRA S.C.	MESÍA	71	2,3	11.880	4,01	3,31	408	AT
O CHUCO S.C.	A BAÑA	102	3,0	11.871	3,71	3,31	393	2X
TORRES SAT	VIMIANZO	151	2,3	11.860	3,59	3,27	407	2X
CASA EIRAS S.C.	O PINO	70	2,5	11.853	3,90	3,52	429	ROBOT
GANADERÍA CASA BALEXO S.C.	MAZARICOS	51	2,6	11.848	3,80	3,16	427	AT
SAT CIVES	MAZARICOS	208	2,2	11.835	4,08	3,23	441	AT
JUAN CARLOS DÍAZ SANMARTÍN	IRIXOA	64	2,8	11.833	3,65	3,19	420	AT
DOMINGO Tuset BALBIS	LARACHA	32	2,3	11.831	3,80	3,12	452	2X

GANDERÍA	CONCELLO	N.º LACT.	MEDIA PARTOS	LEITE	% G	% P	IPP	MUXIDO
GANDERÍA AS RÍAS SAT	TORDOIA	140	2,4	11.813	3,72	3,44	441	2X
RAMA ANDRADE S.L.	CORISTANCO	74	2,0	11.812	3,52	3,19	409	AT
SAT POSE E GARCÍA	PONTECESO	136	2,0	11.808	3,61	3,29	400	AT
MANUEL C. FARIÑA DUBRA	BRIÓN	66	2,1	11.794	3,35	3,30	410	AT
GANDERÍA ANSELMO S.C.	MAZARICOS	84	2,3	11.792	3,55	3,31	392	AT
BARREIRO LODEIROS S.C.	ARZÚA	58	2,3	11.792	3,77	3,39	402	ROBOT
SAT FONTELAS 747	ARZÚA	87	2,1	11.790	3,76	3,19	431	AT
SAT SANTA LUCÍA	LOUSAME	107	2,4	11.776	3,51	3,23	422	AT
SAT RIAL 1171	SANTA COMBA	146	2,6	11.775	3,87	3,34	396	AT
AGRA CANCELA S.C.	MAZARICOS	45	2,6	11.765	3,52	3,26	411	AT
GANADERÍA QUEIRUGUEIRA S.L.	VAL DO DUBRA	74	2,4	11.757	4,22	3,24	408	AT
GANDEIRÍA XAN BLANCO S.C.	VAL DO DUBRA	62	2,2	11.718	3,78	3,29	457	AT
MARCOS POSE SONEIRA	PONTECESO	39	2,3	11.717	3,31	3,20	423	AT
GANADERÍA QUEIRUGUEIRA S.L.	VAL DO DUBRA	63	1,9	11.715	4,19	3,23	417	2X
GANADERÍA CASAL VILAR S.L.	TOURO	234	2,3	11.713	3,70	3,23	411	3X
GANADERÍA GAIOLO S.C.	MAZARICOS	42	3,0	11.709	3,11	3,16	376	AT
PEBEGASA S.C.	BRIÓN	55	2,8	11.709	3,49	3,25	427	AT
SAT A FARRAPA	NEGREIRA	151	2,2	11.708	4,22	3,30	407	AT
LIÑARES SAT N.º 932	A BAÑA	74	2,4	11.705	3,47	3,35	414	ROBOT
GANADERÍA RANCO S.C.	MAZARICOS	87	2,2	11.699	3,77	3,23	414	AT
GRANXA O CANTEIRO S.C.	VIMIANZO	107	2,0	11.671	3,90	3,27	393	AT
GANDEIRÍA CHOUA-NOVA S.C.	TOURO	56	2,2	11.671	3,68	3,45	404	3X
GANDEIRÍA SAN CRISTOBO S.C.	CURTIS	71	2,4	11.665	3,18	3,32	410	AT
TUBÍO BUSTO S.C.	LOUSAME	220	2,1	11.662	3,90	3,21	409	AT
PABLO ARES VILARIÑO	CURTIS	56	1,6	11.655	3,29	3,24		AT
UGASMA, S. COOP. GALEGA	BOIMORTO	222	2,2	11.653	4,16	3,28	445	2X
GANADERÍA RAMOS S.C.	VIMIANZO	160	2,4	11.640	3,57	3,37	391	ROBOT
GANDEIRÍA ESCARIZ CEBREIRO S.L.	FRADES	88	2,6	11.637	4,08	3,35	416	AT
GANDEIRÍA MONTEMAIOR S.C.G.	LARACHA	164	2,2	11.631	3,46	3,47	413	2X
GANDEIRÍA CARBALLO REDONDO S.C.	MONFERO	44	3,0	11.630	3,79	3,27	429	AT
MANUEL SALGUEIROS IGLESIAS	ROIS	65	2,4	11.626	4,21	3,17	396	AT
ATÁN OS CARBALLOS S.C.G.	MAZARICOS	104	2,0	11.619	3,93	3,29	402	AT
CASA ROSENDE S.C.	TORDOIA	69	2,9	11.619	3,57	3,36	417	AT

GANDERÍA	CONCELLO	N.º LACT.	MEDIA PARTOS	LEITE	% G	% P	IPP	MUXIDO
MERCEDES FERNÁNDEZ SENRA	DUMBRÍA	32	1,9	11.619	3,39	3,22	412	AT
SAT MARTÍNEZ PEREIRO	MAZARICOS	114	2,2	11.618	3,60	3,22	426	AT
SAT DOROÑA 1094	ARZÚA	130	2,3	11.616	4,16	3,33	394	AT
GANDERÍA ANTELO S.C.	ZAS	68	2,6	11.615	3,56	3,30	399	AT
PAUXIÑAS S.C.	ZAS	51	2,6	11.614	3,59	3,35	397	AT
GANDERÍA CALO S.C.	VIMIANZO	61	2,2	11.610	3,84	3,24	401	AT
GANDERÍA A BRAÑA S.C.	CARBALLO	58	2,7	11.593	3,64	3,33	397	AT
GANDERÍA PISTULARIO S.L.	SANTA COMBA	80	2,4	11.588	4,35	3,23	407	AT
GANDERÍA CASA DA CORTE S.C.	DUMBRÍA	99	2,1	11.587	3,70	3,20	419	AT
GANDEIRÍA CASAIS SAT N.º 1279	CABANA	75	2,4	11.583	3,83	3,39	407	AT
GANDERÍA CARPINTEIRO S.C.	A BAÑA	53	2,6	11.572	3,47	3,36	413	AT
PATRICIO DE FORNIS S.C.	MAZARICOS	60	2,7	11.572	3,41	3,27	387	AT
LANDEIRA S. COOP. GALEGA	NEGREIRA	273	2,1	11.569	3,99	3,26	420	AT
SAT GANDERÍA O SALGUEIRO 1244	TORDOIA	66	2,0	11.568	3,75	3,30	419	3X
SAT COTELO N.º 1060	LARACHA	101	1,7	11.548	3,42	3,28	413	AT
FRANCISCO A. FERNÁNDEZ CASTELO	DUMBRÍA	25	2,2	11.540	3,38	3,08	422	AT
GANDEIRÍA O SEIXO S.C.	ARZÚA	32	2,7	11.530	3,44	3,14	464	AT
JOSÉ LUIS BARBAZÁN MAYO	BRIÓN	38	2,1	11.522	3,77	3,28	412	AT
GANDERÍA POSE S.C.	CORISTANCO	115	2,6	11.522	3,98	3,22	396	AT
GRANXA DE FELIPE S.C.	CARBALLO	52	2,8	11.519	3,80	3,27	435	AT
CASA XAQUINA S.C.	ARZÚA	54	2,4	11.514	2,33	3,30	432	AT
GANDERÍA FRUZO S.C.	ARZÚA	58	2,3	11.514	4,08	3,25	406	AT
GANDERÍA O CAMPO S.C.	ARZÚA	24	2,3	11.513	3,77	3,31	406	AT
GANDEIRÍA O PINAR S.C.	A CAPELA	87	2,2	11.504	3,52	3,26	431	AT
GRANXA RIVEIRA S.C.	ARANGA	174	2,2	11.503	3,99	3,28	408	AT
GANDERÍA DOMÍNGUEZ PORTEIRO S.C.	SANTA COMBA	30	2,7	11.497	3,64	3,21	382	AT
MANUEL M.ª MOSQUERA MOSQUERA	MESÍA	30	2,6	11.495	3,81	3,31	415	AT
PILAR MARIÑO CAJADE	SANTIAGO	74	2,2	11.491	3,63	3,25	419	2X
EXPLOTACIÓN CASA DO REI S.C.	SANTA COMBA	85	2,7	11.490	3,98	3,25	486	AT
NOVASVARELA S.C.	SANTA COMBA	75	2,3	11.489	3,98	3,20	395	AT
ANTONIO VILLASENÍN APARICIO	ORDES	79	2,2	11.476	3,89	3,31	407	AT
M.ª CARMEN SUEIRO GRILLE	MAZARICOS	66	2,3	11.466	3,89	3,28	411	AT
ASOCIACIÓN ESPERANTE CAAMAÑO S.C.	MAZARICOS	131	2,2	11.453	3,38	3,26	413	AT

GANDERÍA	CONCELLO	N.º LACT.	MEDIA PARTOS	LEITE	% G	% P	IPP	MUXIDO
SABINO DOMÍNGUEZ LÓPEZ	MAZARICOS	71	2,5	11.451	3,80	3,23	464	2X
GRANXA DANIEL S.C.	SANTIAGO	79	2,3	11.451	3,85	3,32	433	ROBOT
JUAN NOVO NOVO	IRIXOA	34	2,4	11.447	3,80	3,36	421	AT
GANADERÍA SANTA EULALIA S.C.	BOQUEIXÓN	47	2,5	11.447	4,05	3,39	421	AT
ROCHA S.C.	MONFERO	89	2,4	11.428	3,59	3,33	391	AT
GANADERÍA GARCÍA BARDAIO S.C.	PONTECESO	110	2,8	11.424	3,68	3,26	398	AT
GANDEIRÍA PEREIRIÑA S.C.	VAL DO DUBRA	36	2,1	11.422	4,39	3,19	412	AT
BARREDA S.C.	CORISTANCO	50	2,2	11.410	3,49	3,25	411	AT
DENYO S.A.	ARZÚA	116	2,1	11.407	3,21	3,33	415	AT
MÓNICA LANDEIRA NOYA Y OTRO S.C.	VAL DO DUBRA	42	2,0	11.399	3,52	3,30	432	AT
IRMÁNS IGLESIAS VIGO S.C.	A BAÑA	56	2,5	11.397	3,60	3,33	420	ROBOT
CASA MORAO S.C.	BOQUEIXÓN	42	2,7	11.389	3,79	3,33	434	AT
GANADERÍA RUZO S.C.	VAL DO DUBRA	62	2,2	11.377	3,81	3,37	418	AT
RODRÍGUEZ PAREDES S.C.	TRAZO	115	2,4	11.372	4,07	3,24	415	2X
CASTRO S.C.	CABANA	31	2,7	11.368	3,61	3,39	401	AT
CASA FERNANDO SAT N.º 1122	TRAZO	179	2,3	11.356	3,47	3,27	403	2X
GANADERÍA CASTRO FDEZ. S.C.	ARZÚA	38	2,2	11.348	3,46	3,19	428	ROBOT
LOURDES CEBEIRO TATO	BOQUEIXÓN	44	2,5	11.340	3,85	3,28	423	AT
GRANXA A COSTA S.C.	A BAÑA	127	2,5	11.340	4,09	3,33	415	AT
GANADERÍA JESUSA S.C.	SANTA COMBA	28	2,2	11.333	3,64	3,27	435	AT
JOSÉ MANUEL SÁNCHEZ AREOSO	TRAZO	87	2,3	11.333	4,41	3,21	422	AT
JESÚS MARIÑO GONZÁLEZ	SANTIAGO	43	2,6	11.333	3,68	3,29	418	AT
G. CASA VILLERIÑO GOSOLFRE S.C.	MAZARICOS	96	2,2	11.332	3,91	3,25	381	AT
GANDEIRÍA SIXTO S.C.	MONFERO	40	2,4	11.330	4,29	3,35	427	AT
CAAMAÑO DE VILAR DE CASTRO S.C.	MAZARICOS	101	2,4	11.329	3,76	3,24	422	AT
SAT 913 O FONDAL ABOI	FRADES	137	2,2	11.319	4,18	3,26	404	2X
M.ª CARMEN ARES GARCÍA	ARTEIXO	25	2,1	11.310	3,93	3,31	441	AT
M.ª MANUELA MOLEDO CARBALLO	MAZARICOS	73	2,3	11.304	3,77	3,18	427	AT
MARTIROSA S.C.	BRIÓN	97	2,5	11.302	4,31	3,28	391	AT
SAT CASA PEDREIRA	FRADES	62	2,4	11.299	4,10	3,24	407	AT
FINCA A XESTEIRA SAT	ZAS	178	2,4	11.296	4,41	3,42	393	AT
JESÚS MANUEL VÁZQUEZ LAGO	VIMIANZO	88	2,5	11.287	3,50	3,16	451	AT
JOSÉ VICENTE PERNAS MONTERO	FRADES	47	2,0	11.284	4,56	3,18	408	AT

GANDERÍA	CONCELLO	N.º LACT.	MEDIA PARTOS	LEITE	% G	% P	IPP	MUXIDO
GANDERÍA CARREIRA S.C.	MAZARICOS	108	2,2	11.280	3,86	3,30	422	AT
OVIDIO FERNÁNDEZ QUINTÁNS	DUMBRÍA	63	2,1	11.276	3,60	3,30	387	AT
A PEDRA SAT N.º 1188	FRADES	143	2,3	11.275	4,47	3,23	431	2X
SAT REGUEIRO BRANCO N.º 1390	FRADES	236	2,3	11.272	4,28	3,31	433	AT
GANDEIRÍA CRUCEIRO-O PAZO S.C.	ARZÚA	89	2,2	11.258	4,19	3,32	401	AT
GANADERÍA CASA PARDO S.C.	MAZARICOS	45	2,1	11.256	3,68	3,30	428	AT
CAMPO GRANDE-A PENA S.C.	NEGREIRA	78	2,9	11.255	3,88	3,28	400	AT
GRANXA RIVEIRO S.C.	VIMIANZO	107	2,4	11.253	3,45	3,27	411	AT
CASTRO DE MAROÑAS S.C.G.	MAZARICOS	86	2,3	11.249	4,02	3,33	390	AT
JOSÉ CASTRO SOUTO Y OTRO S.C.	TOURO	24	2,2	11.239	4,13	3,22	404	AT
CAMPO DE LUCÍN S.C.	DUMBRÍA	112	2,6	11.235	3,97	3,18	390	AT
AGROFRADES S.L.	FRADES	63	2,7	11.215	3,72	3,30	419	ROBOT
SAT BERNALDO 1413	TORDOIA	83	2,4	11.213	3,42	3,23	432	AT
GANADERÍA PÉREZ DE VILAR SL	ARZÚA	48	3,0	11.211	4,19	3,28	388	AT
VILASUSO S. COOP. GALEGA	A CAPELA	103	2,3	11.208	3,61	3,29	388	2X
SAT LÚA	MUXÍA	81	2,2	11.207	3,57	3,29	436	AT
FARIÑA ESPASANDÍN S.C.	SANTA COMBA	37	2,2	11.205	3,42	3,30	405	AT
GANDERÍA TILLEIRA S.C.	MESÍA	79	2,3	11.204	3,46	3,28	415	AT
SAT PESADOIRA N.º	NEGREIRA	202	2,5	11.202	4,79	3,16	430	AT
RAÚL PÉREZ PORTO	IRIXOIA	29	2,3	11.190	3,69	3,38	412	AT
M.ª CARMEN MEIMIGE FORMOSO	ARZÚA	80	2,4	11.188	3,88	3,41	410	AT
YUDES-MERCEDES BEADE NIETO S.C.	ROIS	44	2,5	11.187	2,92	3,30	381	AT
GANADERÍA CARRO S.L.	MESÍA	127	2,0	11.186	3,96	3,27	417	2X
DIEGO FANDIÑO BLANCO	CEE	34	2,4	11.172	3,57	3,24	411	AT
FINCA RAPOSO S.C.	MESÍA	87	2,2	11.170	3,90	3,33	412	AT
SAT BUSTO-CORZÓN	MAZARICOS	373	2,4	11.169	3,56	3,20	405	AT
GANADERÍA CAPOTE S.C.	VIMIANZO	52	2,5	11.169	3,81	3,31	386	AT
SAT XUANEIRO 980	A BAÑA	107	2,2	11.169	3,71	3,31	407	ROBOT
CUBELA SAT	A BAÑA	71	2,3	11.164	4,95	3,13	458	AT
BLANCA NIEVES CAAMAÑO SILVA	MAZARICOS	26	2,3	11.161	3,57	3,35	386	AT
AQUILINO A. VILARIÑO OTERO	A CAPELA	24	2,3	11.160	4,06	3,43	461	AT
GANDEIRÍA CARTEIRO S.C.	CURTIS	79	2,3	11.150	4,30	3,27	388	2X
JOSÉ RAMÓN SAMPEDRO VEIGA	ROIS	51	2,7	11.148	3,29	3,30	433	AT

GANDERÍA	CONCELLO	N.º LACT.	MEDIA PARTOS	LEITE	% G	% P	IPP	MUXIDO
ALBAGUEIRA S.C.	ROIS	49	2,6	11.142	4,33	3,30	411	AT
GANADERÍA FERRO S.C.	TOURO	29	2,3	11.141	4,03	3,15	437	AT
JOSÉ MANUEL SEGADE AGUIAR	MELIDE	64	2,2	11.129	4,34	3,31	435	AT
SAT GANADERÍA VILA DE SANTAIA	CURTIS	158	2,4	11.127	4,26	3,36	431	3X
GONZALO MARTÍNEZ CALVO	MUXÍA	51	2,3	11.121	3,36	3,35	404	ROBOT
CARLOS QUINTELA SÁNCHEZ	ARZÚA	40	3,0	11.118	3,40	3,43	393	AT
ÁNGEL MOURELLE S.C.	CORISTANCO	83	2,5	11.112	3,24	3,34	418	AT
GANADERÍA CONEXO S.C.	MAZARICOS	150	2,5	11.100	3,41	3,32	403	AT
OREIRO LADO S.C.	SANTA COMBA	77	2,5	11.096	3,45	3,39	399	AT
GANDEIRÍA CONDE DE VIOXO S.C.	MAZARICOS	72	2,9	11.092	3,87	3,23	419	AT
SAT SAMPÉREZ	SANTA COMBA	102	2,6	11.089	4,25	3,54	405	AT
FRANCISCO CARTEMIL CAL	PADERNE	39	2,2	11.084	3,47	3,32	418	AT
GANDERÍA DEUS GARCÍA S.C.	TRAZO	36	1,7	11.079	3,66	3,38	445	AT
GANADERÍA MOSCOSO S.C.	TRAZO	51	2,5	11.078	3,81	3,39	428	AT
M.ª JOSÉ LEMA LEMA	VIMIANZO	58	2,5	11.076	3,93	3,34	414	2X
GONZÁLEZ BATALLA S.C.	LOUSAME	81	2,1	11.073	3,75	3,31	394	AT
GANADERÍA O CRUCE S.C.	A BAÑA	73	2,4	11.073	3,77	3,31	415	AT
GANDEIRÍA BOGA PAPUCÍN S.C.	FRADES	40	2,5	11.072	4,37	3,47	442	AT
COTELO AMEIXENDA S.C.	PONTECESO	45	2,8	11.064	3,61	3,32	380	ROBOT
SAT ISIDRO N.º 1070	ARZÚA	101	2,4	11.063	4,05	3,44	441	AT
ABELED0 S.C.	CURTIS	113	2,5	11.060	3,92	3,33	422	AT
FRANCISCO PÉREZ OROÑA	SANTA COMBA	72	2,6	11.060	4,48	3,30	431	AT
JOSÉ LUIS VÁZQUEZ FANDIÑO	VILASANTAR	21	2,4	11.056	3,86	3,28	407	AT
GANADERÍA PEREIRA Y ROMAR S.C.	MUXÍA	42	1,9	11.052	3,67	3,28	380	AT
GANADERÍA CASA LORENZO S.C.	TRAZO	83	2,3	11.050	4,18	3,21	414	AT
M.ª CARMEN YÁÑEZ FURELOS	ARZÚA	46	2,1	11.050	3,78	3,29	419	AT
GRANXA PAZOS S.L.	MAZARICOS	146	2,1	11.049	3,55	3,42	408	AT
CANTELAR S.C.	BRIÓN	25	2,8	11.044	3,17	3,23	455	AT
GANDEIRÍA SEOANE S.C.	CURTIS	75	2,5	11.044	4,42	3,23	421	2X
GANDEIRÍA PAINCEIRA S.C.	CERDIDO	70	2,2	11.037	3,66	3,22	400	ROBOT
GANADERÍA RIVAS FERNÁNDEZ S.C.	MESÍA	44	2,4	11.037	3,91	3,27	406	AT
GANADERÍA O CADRO S.C.	ZAS	97	2,3	11.034	4,24	3,33	369	AT
SERGIO SÁNCHEZ SÁNCHEZ	CURTIS	57	2,4	11.031	3,41	3,29	418	AT

GANDERÍA	CONCELLO	N.º LACT.	MEDIA PARTOS	LEITE	% G	% P	IPP	MUXIDO
JOSÉ MARÍA EIRÍS PONTE	CARBALLO	109	2,0	11.029	3,85	3,20	447	AT
GRANXA CASA DE BELLO S.C.	MESÍA	53	2,1	11.027	4,27	3,43	450	AT
SAT ESTRELLA NOGAREDO 1105	BOIMORTO	67	2,1	11.019	3,78	3,30	389	AT
HERDANZA S.L.	MESÍA	337	2,2	11.018	3,61	3,29	396	3X
GANDERÍA RAMAS S.C.	TRAZO	76	2,5	11.012	3,83	3,34	424	2X
GANDEIRÍA LOUSADA S.C.	MOECHE	45	1,9	11.008	3,52	3,29	459	AT
XENDRE S.C.	OROSO	91	2,0	11.006	3,25	3,27	420	AT
SAT CASA RAÑA 1037	ORDES	52	2,2	11.002	4,22	3,29	431	AT
SAT OS AGROS	SANTA COMBA	181	2,5	10.996	3,59	3,30	383	AT
CASA DUBRA S.C.	BRIÓN	68	2,2	10.990	2,36	3,46	420	AT
GRANXA VIDUEIRA S.C	ORTIGUEIRA	64	2,5	10.987	3,39	3,24	400	AT
GANADERÍA FREIRE PÉREZ SC	ROIS	81	2,6	10.987	3,70	3,32	377	AT
SAAMIL S.C.	TOQUES	24	1,8	10.984	3,49	3,28	420	AT
JOSÉ IGLESIAS RODRÍGUEZ	BOQUEIXÓN	56	2,1	10.977	4,04	3,22	419	AT
SAT LAVANDEIRA 950	ORDES	162	2,3	10.967	4,64	3,13	412	AT
GANDEIRÍA LISTE REY S.C.	TRAZO	160	2,5	10.962	4,65	3,24	433	AT
CASA CASTRO S.C.	SOBRADO	115	2,3	10.962	4,27	3,28	421	AT
GANDEIRÍA AQUILINO S.C.	MONFERO	37	2,9	10.956	3,87	3,41	440	AT
JESÚS ESPASANDÍN LOIS	SANTA COMBA	86	2,3	10.952	3,27	3,30	402	AT
PERUCHO S.C.	DUMBRÍA	46	2,3	10.948	3,56	3,17	408	AT
DENILLÓN GANADERA S.L.	CABANA	133	2,5	10.944	3,28	3,31	395	2X
GANADERÍA CASTRO BUXÍA SAT	TRAZO	97	2,3	10.940	4,17	3,32	408	AT
IGLESIAS Y MOURO S.C.	SANTA COMBA	53	2,0	10.938	3,46	3,32	420	AT
SAT PUMARIÑO N.º 1396	FRADES	249	2,4	10.935	3,94	3,35	412	AT
GANDERÍA TOLDA S.C.	MONFERO	41	2,1	10.923	3,43	3,42	420	AT
GANADERÍA GASALLA S.L.	FRADES	87	2,7	10.921	3,82	3,31	404	AT
SAT SAN MARTÍN DE ARMENTAL	VILASANTAR	122	2,4	10.918	4,34	3,29	413	AT
SANTIAGO GARCÍA SOUTO	TOURO	120	2,8	10.914	4,40	3,40	426	AT
GANADERÍA CORNACES S.L.	CARBALLO	68	2,4	10.914	3,64	3,27	436	3X
GONZÁLEZ IGLESIAS S.C.	TORDOIA	50	2,7	10.914	3,76	3,26	436	AT
GRANXA TRILLO S.C.	VIMIANZO	96	2,0	10.912	3,59	3,32	420	AT
MIRAFLORES S.C.	CABANA	74	2,2	10.904	3,49	3,33	379	AT
CARLOS CALO BARBAZÁN	BRIÓN	58	2,5	10.904	3,55	3,36	407	AT

GANDERÍA	CONCELLO	N.º LACT.	MEDIA PARTOS	LEITE	% G	% P	IPP	MUXIDO
CASIANO S.C.	OUTES	46	2,1	10.901	3,51	3,28	392	AT
MOURELLE S.C.	NEGREIRA	41	2,2	10.891	3,62	3,15	425	AT
SAT RAMOS ALVITE N.º 1257	MAZARICOS	67	2,5	10.890	3,70	3,38	414	AT
CARMEN PULLEIRO MOSQUERA	TORDOIA	47	2,0	10.889	3,49	3,27	422	AT
G. VIRGEN DEL CAMINO S.C.	CURTIS	114	2,5	10.886	2,97	3,37	392	AT
GANDEIRÍA JOVE S.C.	MONFERO	2	4,5	10.881	3,31	3,02		AT
GANADERÍA MÍGUEZ SC	SANTIAGO	71	2,2	10.880	3,79	3,34	422	2X
GRANXA HURDEIRO S.C.	TOQUES	90	2,1	10.870	3,71	3,34	403	AT
SAT LEIXA 2 N.º 908	FERROL	41	2,3	10.867	3,69	3,21	476	2X
RAXADA S.C.	SANTA COMBA	51	2,7	10.862	3,73	3,27	433	AT
GANDERÍA CASBLANCO S.C.	SANTA COMBA	90	2,4	10.861	3,93	3,28	401	AT
GANADERÍA XIROME S.C.	ROIS	59	2,4	10.861	3,83	3,27	444	AT
SAT GANADERÍA TAÑOI N.º 1158	FRADES	127	2,2	10.856	4,09	3,33	416	AT
CHAO MEZONZO SAT N.º 1189	VILASANTAR	157	2,2	10.856	4,20	3,28	406	2X
JOSÉ REGUEIRO PICÓN	ORDES	29	2,1	10.855	3,67	3,24	441	AT
GRAÑA CAMBA S.C.	BOQUEIXÓN	70	2,3	10.852	4,48	3,16	411	AT
CARREIRA DE ABELEIRAS S.C.	MAZARICOS	60	2,2	10.849	3,64	3,23	403	AT
M.ª CARMEN GERMIL PAZOS	VAL DO DUBRA	34	2,2	10.849	3,89	3,25	396	AT
MIGUEL SALGADO GAREA	SANTISO	36	2,0	10.843	3,54	3,19	417	AT
SAT PENA-BAMELA 931	TOURO	129	2,4	10.841	4,13	3,25	434	AT
MARCOS PONTE LEMA	SANTA COMBA	29	2,7	10.835	3,62	3,13	404	AT
CASTRO NOYA S.C.	TRAZO	67	2,2	10.831	4,25	3,21	448	AT
MANUEL QUINTEIRO MIÑONES	VIMIANZO	71	2,0	10.825	3,51	3,15	426	2X
GANDERÍA REY HERMIDA S.C.	NEGREIRA	63	2,8	10.804	3,66	3,39	404	AT
EMILIO LÓPEZDÍAZ	ARANGA	75	2,3	10.800	4,24	3,31	407	AT
PABLO DEVESA REGUEIRO	BOQUEIXÓN	46	2,1	10.790	3,66	3,40	465	AT
GANDEIRÍA A PRADEIRA S.C.	CARBALLO	85	2,3	10.788	3,93	3,25	425	AT
GANADERÍA NOVIO S.C.	MAZARICOS	87	2,4	10.787	3,71	3,32	421	AT
ANTELO ABELEIROAS S.C.	MAZARICOS	44	2,1	10.785	3,57	3,30	418	AT
GANADERÍA VILAFERREIROS S.C.	MAZARICOS	150	2,3	10.785	3,56	3,32	408	AT
JOSÉ LINO RODRÍGUEZ SÁNCHEZ	MESÍA	42	2,6	10.781	4,26	3,26	412	AT
J. RAMÓN CARBALLEIRO BECERRA	TORDOIA	3	2,3	10.781	4,07	3,63		AT
JOSÉ ANTONIO SÁNCHEZ RECOUSO	MESÍA	48	2,1	10.777	4,15	3,22	431	AT

GANDERÍA	CONCELLO	N.º LACT.	MEDIA PARTOS	LEITE	% G	% P	IPP	MUXIDO
GANDEIRÍA FANDELO S.C.	ARANGA	59	2,9	10.776	3,50	3,43	453	AT
SAT LANDEIRA ERMIDA	A BAÑA	97	2,7	10.775	4,14	3,33	408	AT
SAT MIRAS N.º 1124	MESÍA	108	2,5	10.775	3,76	3,34	422	AT
GANADERÍA FAMILIA SANDA RIOBOO S.C.	BOIMORTO	50	2,0	10.770	3,94	3,23	393	AT
GANDEIRÍA AS CARGAS S.C.	MESÍA	88	2,5	10.769	3,72	3,22	422	AT
GANADERÍA IGLESIAS CERNADAS S.C.	FRADES	50	2,8	10.765	3,95	3,26	449	AT
GANADERÍA RAXEIRO S.C.	TOURO	34	2,3	10.762	4,00	3,29	393	AT
GANADERÍA MARTÍNEZ S.C.	ZAS	105	1,9	10.759	3,82	3,34	411	2X
GANADERÍA O SEVILLANO S.C.	MAZARICOS	47	2,2	10.743	3,82	3,19	446	AT
GANDEIRÍA CASA QUINTO S.C.	ARANGA	63	2,4	10.740	3,71	3,29	456	AT
A CUCHA S.C.	SANTA COMBA	67	2,2	10.737	3,51	3,38	396	AT
GANDEIRÍA O VILAR S.C.	ARANGA	51	2,3	10.734	3,59	3,37	415	2X
VILARDEVESA S. COOP. GALEGA	MESÍA	46	2,1	10.733	3,93	3,40	520	AT
GANADERÍA TENDEIRO S.C.	SANTA COMBA	64	2,2	10.732	3,83	3,31	415	AT
ALBERTO MONTERO LORTES	TOURO	46	1,7	10.732	4,12	3,46	435	3X
AUGASANTAS SAT N.º 1357	FRADES	367	3,1	10.717	4,17	3,30	431	AT
ROSA VIDAL RIVAS	LOUSAME	89	2,1	10.712	3,47	3,27	400	AT
AGRO DAFONTE S.C.	TRAZO	85	1,9	10.711	3,58	3,53	407	AT
MARTÍN REGO BAAMONDE	MAÑÓN	13	3,4	10.710	3,83	3,17	529	AT
GRANDALONGA S. COOP. GALEGA	NEGREIRA	101	2,3	10.704	4,04	3,33	411	AT
GANADERÍA VILLAVERDE Y FDEZ. S.C.	ORDES	39	1,9	10.694	2,98	3,26	379	AT
GANDEIRÍA VILARMOR S.C.	ORTIGUEIRA	57	2,4	10.689	3,68	3,35	449	2X
GANADERÍA CÉLTIGOS S.L.	FRADES	138	2,2	10.686	3,94	3,18	438	AT
PARÍS NOVIO S.C.	MAZARICOS	36	2,0	10.675	4,61	3,32	400	AT
RIAL PÉREZ S.C.	A BAÑA	53	2,6	10.674	3,82	3,31	433	AT
ROSA CASTRO GÓMEZ	TRAZO	24	2,2	10.672	3,67	3,38	428	AT
LOURDES POMBO CABANAS	SANTIAGO	46	2,8	10.671	3,78	3,12	396	AT
CESARES HOLSTEIN S.C.	LOUSAME	67	2,3	10.671	4,05	3,15	424	AT
JOSÉ RAMÓN RÍOS RODRÍGUEZ	CERCEDA	52	2,1	10.669	3,95	3,23	420	AT
GANADERÍA BENITA S.C.	MAZARICOS	97	2,3	10.668	3,77	3,34	422	AT
JESÚS BARREIRO BLANCO	ROIS	62	2,4	10.668	2,96	3,27	422	AT
A ROUBADA S.C.	TRAZO	71	2,2	10.653	3,62	3,37	431	AT
FINCA A BAIUCA S.C.	FRADES	80	2,3	10.652	3,69	3,28	446	AT

GANDERÍA	CONCELLO	N.º LACT.	MEDIA PARTOS	LEITE	% G	% P	IPP	MUXIDO
JESÚS COSTA GOIMIL	TORDOIA	39	1,9	10.651	3,54	3,38	440	AT
ALONSO SÁNCHEZ Y OTRO S.C	CARBALLO	33	2,5	10.641	2,71	3,18	431	2X
SEADOR S. COOP. GALEGA	ARZÚA	33	2,4	10.640	3,98	3,29		AT
JUAN LUIS GARCÍA LEMA	VIMIANZO	61	1,9	10.638	3,18	3,34	469	AT
GANADERÍA CAAMAÑO VAL S.C.	MAZARICOS	29	2,9	10.638	3,64	3,27	418	AT
GANADERÍA PAN S.C.	ROIS	92	2,5	10.637	3,96	3,35	411	AT
GANDEIRÍA ARMUCELA S.C.	OZA-CESURAS	132	2,2	10.634	4,01	3,34	386	AT
GANADERÍA O CAMPELO S.C.	BOIMORTO	69	2,0	10.630	4,23	3,32	399	AT
GANADERÍA CANTIÑO S.C.	VIMIANZO	44	2,3	10.628	3,63	3,16	424	AT
GANADERÍA MAROÑAS S.C.	SANTA COMBA	90	2,3	10.627	3,54	3,32	401	AT
GANDEIRÍA CASA DA PENA S.C.	ARANGA	52	2,3	10.622	3,67	3,22	474	AT
GANDERÍA ROQUE DE ALÓN S.C.	SANTA COMBA	99	2,4	10.621	4,28	3,16	479	AT
MARÍA VIDAL GRUEIRO	MONFERO	16	2,9	10.620	3,79	3,31	406	AT
MINERVA GARABOA BASCOY	MESÍA	6	5,5	10.619	3,50	3,19	561	AT
JOSÉ M.ª FUENTES LENS	NEGREIRA	34	2,4	10.611	4,74	3,13	400	AT
GANDEIRÍA O MERO S.C.	OZA-CESURAS	54	2,2	10.603	4,55	3,25	409	AT
HNOS. CORTIÑAS CAJARAVILLE S.C.	PADRÓN	72	2,2	10.597	4,01	3,34	387	AT
S.C. BOUZAS REGUEIRO	TORDOIA	41	1,8	10.596	3,24	3,22	417	AT
GANADERÍA TOBA S.C.	MUXÍA	46	2,0	10.588	3,40	3,29	424	ROBOT
RIAL Y GONZÁLEZ S.C.	MAZARICOS	61	2,3	10.581	3,79	3,31	406	AT
MARTÍNEZ Y LISTE S.C.	ORDES	85	2,3	10.581	4,46	3,30	403	AT
GANDERÍA CASA DEGO S.C.	DUMBRÍA	115	2,4	10.578	3,69	3,25	428	AT
GANADERÍA CAPELO S.C.	SANTA COMBA	108	2,5	10.568	3,87	3,34	422	AT
GANDEIRÍA MATO DE ARRIBA S.C.	MESÍA	28	2,1	10.566	3,75	3,32	443	AT
GANADERÍA CAMBA S.C.	ARZÚA	37	2,6	10.557	3,83	3,23	444	AT
M.ª CARMEN REY VIEITO	ZAS	97	2,3	10.547	3,98	3,38	380	AT
JOSÉ RAMÓN TABOADA CARREIRA	ARZÚA	45	2,2	10.545	4,71	3,30	389	AT
SAT PRADO PICADO	CURTIS	171	2,2	10.543	3,15	3,31	398	AT
GANADERÍA CASA MELLA S.C.	MELIDE	42	2,7	10.543	4,14	3,27	395	AT
GANDERÍA GARCIA-FERNÁNDEZ S.C.	CERCEDA	109	2,2	10.540	3,62	3,36	412	AT
GANADERÍA CANEDA S.C.	TOURO	82	2,3	10.537	3,79	3,30	415	AT
SAT MARTIS	SANTA COMBA	63	2,3	10.536	3,78	3,19	420	AT
ALEJANDRO CARRILLO FERNÁNDEZ	OROSO	31	2,2	10.523	3,49	3,16	406	AT

GANDERÍA	CONCELLO	N.º LACT.	MEDIA PARTOS	LEITE	% G	% P	IPP	MUXIDO
M.ª HERMOSINDA MARTÍNEZ HERMIDA	VIMIANZO	24	2,0	10.521	3,82	3,15	440	AT
SOCIEDAD MARIANO S.C.	MAZARICOS	56	2,4	10.507	3,61	3,24	512	AT
HERMANOS BENDAÑA SC	TOURO	61	2,2	10.506	3,67	3,38	401	AT
GANADERÍA ARES GIL S.C.	SANTA COMBA	48	2,4	10.502	3,74	3,29	402	ROBOT
MARAZÓN S.C.	VIMIANZO	76	2,4	10.497	3,61	3,26	419	AT
GANADERÍA FDEZ. MOSQUERA S.C.	TOURO	43	2,1	10.497	3,84	3,31	390	AT
GANADERÍA PONTE BOADO S.L.	BOIMORTO	89	2,1	10.491	3,36	3,36	424	AT
GANADERÍA PONTE DOS CARROS S.C.	SANTA COMBA	44	2,2	10.476	3,44	3,32	508	AT
ANA M.ª ABRALDES FERNÁNDEZ	BOQUEIXÓN	41	2,7	10.467	3,86	3,34	439	AT
MARAÑÓN S.C.	NEGREIRA	71	3,0	10.453	4,02	3,41	401	AT
GANDERÍA CASA DO FERREIRO S.C.	SANTA COMBA	103	2,7	10.444	3,83	3,25	425	AT
GRANXA SAN ANDRÉS S.C.	MAZARICOS	57	2,4	10.439	2,98	3,31	407	AT
LÓPEZ FONTELA Y OTROS S.C.	ARANGA	52	2,2	10.432	3,79	3,30	431	AT
SAT REGUEIRO PICÓN N.º 1135	CERCEDA	230	2,2	10.429	3,07	3,36	412	AT
ALEJANDRO FORJÁN TOMÉ	BRIÓN	31	2,0	10.427	3,69	3,24	403	AT
MERCEDES LEMA POSE	DUMBRÍA	65	2,3	10.420	3,87	3,34	413	AT
GRANXA VILARIÑO S.C.	MOECHE	30	1,9	10.419	3,58	3,33	438	AT
FINCA O PENEDO S.C.	IRIXOA	34	2,4	10.414	2,95	3,22	441	AT
PALLAS QUEIJO DICTINO Y OTROS	LARACHA	77	2,5	10.414	2,97	3,41	452	AT
PERFECTO GARCÍA REY	CABANA	52	2,1	10.413	3,66	3,36	431	AT
GANADERÍA ATÁN Y CASAS S.C.	DUMBRÍA	60	1,9	10.412	3,36	3,26	426	AT
M.ª CARMEN ALONSO SALVADO	OROSO	15	2,0	10.409	4,02	3,37	419	AT
GANDEIRÍA VILARES S.C.	ARANGA	80	2,3	10.403	3,83	3,27	412	AT
CANOSA S.C.	MUXÍA	31	2,6	10.397	3,65	3,39	417	AT
JOSÉ SANDE RODRÍGUEZ	MALPICA	17	2,8	10.396	3,62	3,20	464	2X
M.ª CARMEN SUÁREZ SUÁREZ Y OTRO S.C.	BRIÓN	32	2,2	10.395	3,78	3,30	410	AT
GANDERÍA A FONTE S.C.	VAL DO DUBRA	47	2,0	10.394	3,94	3,27	429	AT
JESÚS C. GARCÍA ÁLVAREZ	TOQUES	31	2,1	10.390	3,73	3,27	398	AT
CASEIRO S.C.	A BAÑA	56	2,2	10.384	3,53	3,31	391	AT
GANADERÍA OUBEL S.L.	TOURO	46	2,1	10.361	3,82	3,27	417	AT
GANADERÍA DIVINA REY E HIJO S.C.	MAZARICOS	56	2,4	10.359	3,97	3,28	384	AT
DOSINDA JOSEFA PÉREZ GONZÁLEZ	MAZARICOS	14	2,4	10.355	3,90	3,30	395	AT
JOSÉ M.ª BOGA DIAZ	ORDES	31	2,5	10.353	4,01	3,24	407	AT

GANDERÍA	CONCELLO	N.º LACT.	MEDIA PARTOS	LEITE	% G	% P	IPP	MUXIDO
SAT FINCA MARIÑO N.º 1108	TRAZO	200	2,1	10.351	4,73	3,32	423	2X
M.ª PILAR CARNOTA FERNÁNDEZ	FRADES	62	2,3	10.351	3,48	3,30	431	AT
NETRANSA S.C.	FRADES	51	2,3	10.351	3,67	3,35	534	ROBOT
JUAN JOSÉ VARELA CORRAL	VILASANTAR	40	2,2	10.350	3,86	3,31	445	AT
RITO S.C.	DUMBRÍA	47	2,3	10.350	3,74	3,26	404	AT
BRAÑA SALGUEIRO SAT	MAZARICOS	96	2,5	10.347	3,88	3,35	405	AT
DOLORES IGLESIAS BARREIRO	VAL DO DUBRA	17	2,9	10.337	3,44	3,09	414	AT
JOSÉ ALVARO AÑÓN SONEIRA	PONTECESO	102	2,2	10.333	3,67	3,40	427	AT
GANADERÍA FABEIRO S.C.	SANTA COMBA	65	2,7	10.332	4,54	3,24	425	AT
M.ª TERESA LAGO CASAIS	DUMBRÍA	20	2,5	10.329	3,53	3,28	427	AT
RAMÓN NIETO ABELEDA	VAL DO DUBRA	28	2,3	10.327	3,67	3,29	424	AT
GANDEIRÍA SILVESTRE S.C.	FRADES	125	2,5	10.320	3,72	3,28	412	AT
MARGARITA MALANDA PRIETO	ZAS	38	2,7	10.319	3,60	3,30	390	AT
ISOLINA CUTRÍN TATO	ARZÚA	46	2,5	10.312	3,60	3,21	424	AT
GANDERÍA LÓPEZABELLA S.C.	CURTIS	35	2,5	10.311	4,02	3,29	471	AT
CERDEIRAS S.C.	TOURO	57	2,9	10.308	3,75	3,41	415	AT
SAT GRANXA VILARIÑO 985	FRADES	214	2,3	10.306	4,17	3,25	425	AT
SAT GANADERÍA RÚA 972	BOIMORTO	61	2,5	10.301	3,52	3,31	414	AT
GANADERÍA XESTEIRO S.C.	ZAS	99	2,0	10.300	2,37	3,30	414	AT
SOUTO FAO S.L.	TOURO	54	2,2	10.299	4,00	3,25	453	3X
ENTREAUGAS S.C.	CURTIS	36	2,4	10.297	3,63	3,25	418	AT
MANUEL CASTRO SILVA	MESÍA	41	2,4	10.291	3,81	3,28	425	AT
MANUEL SANTOS CALVO	TOURO	47	3,1	10.289	3,84	3,22	418	AT
CASA ALONSO S.C.	O PINO	27	2,5	10.287	3,75	3,36	438	AT
GANADERÍA O RUBIO S.C.	SANTA COMBA	152	2,4	10.283	4,03	3,30	400	AT
GANDEIRÍA LAMADO S.C.	TORDOIA	47	2,0	10.278	4,21	3,35	388	AT
JOSÉ JAVIER CARREIRA OROÑA	MAZARICOS	37	2,2	10.277	3,60	3,24	504	AT
JOSÉ LANDEIRA PENA	TORDOIA	79	2,5	10.271	4,54	3,27	400	AT
SAT CASA DE XUANA	NEGREIRA	42	2,1	10.270	4,32	3,17	464	AT
GRANXA TATO BRAVO S.C.	TOURO	69	2,1	10.263	4,13	3,30	412	AT
JOSÉ CASTRO CASTRO	MALPICA	50	2,5	10.257	3,43	3,19	463	AT
JESÚS CAMBA SANTOS	ARZÚA	19	3,1	10.257	3,65	3,14	441	AT
M.ª DOLORES GARCÍA QUINTELA	O PINO	44	2,5	10.254	3,92	3,35	454	AT

GANDERÍA	CONCELLO	N.º LACT.	MEDIA PARTOS	LEITE	% G	% P	IPP	MUXIDO
ROUCO PINTOR S.L.U.	O PINO	55	2,1	10.246	4,10	3,32	491	2X
COOP. AGRARIA PROVINCIAL	SAN SADURNIÑO	62	2,5	10.235	3,64	3,36	435	AT
SAT AGRA LÓPEZ 1119 X. DE SANTISO	SANTISO	93	2,4	10.234	4,15	3,34	439	AT
SAT A MELLA 1068	ARZÚA	72	2,2	10.228	4,14	3,29	393	AT
JOSÉ CARLOS CACHARRÓN SOUTO	BOIMORTO	36	3,1	10.227	3,70	3,27	498	AT
M.ª CARMEN ANEIROS RODRÍGUEZ	SAN SADURNIÑO	44	2,2	10.226	3,76	3,26	396	AT
JESÚS SOUTO VAAMONDE	ARZÚA	28	2,1	10.225	3,57	2,98	410	AT
EIRA DAS MIMOSAS S.C.	NEGREIRA	53	2,1	10.218	4,61	3,35	401	AT
JUANA PICO LAMAS	MONFERO	26	2,6	10.215	3,49	3,11	431	AT
MARÍA COSTOYA CARDELLE	ARZÚA	52	2,4	10.213	3,89	3,27	449	AT
ÁLVARO RODRÍGUEZ CASAL	BRIÓN	46	1,9	10.212	4,72	3,42	466	AT
JOSÉ LUIS BOULLÓN ROIS	ROIS	66	1,7	10.207	4,04	3,40	413	AT
VILLARGRILLE S.C.	MAZARICOS	94	2,5	10.204	4,01	3,17	411	AT
GANADERÍA SEBASTIÁN S.C.	IRIXOA	98	2,2	10.196	4,41	3,10	394	2X
FINCA TARREO S.L.	BOQUEIXÓN	258	2,7	10.191	3,95	3,32	394	AT
M.ª CARMEN PAZ LIÑARES	DUMBRÍA	19	2,2	10.190	3,62	3,18	464	AT
CELIA M.ª MACEIRAS FERNÁNDEZ	DUMBRÍA	77	2,7	10.182	3,54	3,15	408	AT
GANDEIRÍA O LAMEIRO S.C.G.	FRADES	95	2,4	10.173	4,59	3,11	416	AT
SAT SANTA CRUZ 779	MELIDE	52	2,1	10.171	2,68	3,26	474	AT
M.ª CARMEN SÁNCHEZ VARELA	ARZÚA	78	2,8	10.165	3,37	3,14	401	AT
JOSÉ MIGUEL ALVITE GALLARDO	MAZARICOS	58	1,8	10.164	3,67	3,30	413	AT
XULIÁN S.C.	MUXÍA	42	2,4	10.161	2,95	3,24	411	2X
FINCA BASANTE S.C.	ROIS	71	2,3	10.160	3,59	3,31	427	AT
GANADERÍA SANTA MARÍA S.L.U.	ARZÚA	43	2,9	10.157	4,34	3,22	435	AT
A CARPACEIRA DE CAMPOS S.C.	MELIDE	67	2,6	10.151	4,10	3,20	416	AT
MARÍO OTERO PIÑEIRO	SANTIAGO	63	2,4	10.148	3,89	3,26	457	2X
GANDERÍA CASA DO CAMPO S.C.	BETANZOS	62	2,4	10.140	3,66	3,29	435	AT
VICENTE VARELA GONZÁLEZ	MONFERO	26	2,3	10.136	3,58	3,52	436	AT
M.ª JOSÉ BELLO VÁZQUEZ	MESÍA	92	2,3	10.134	3,86	3,31	406	AT
JOSÉ SAMPEDRO GANDARELA	BRIÓN	51	2,2	10.130	4,37	3,36	437	AT
OS AGROS DE FRIEIRO S.C.	SANTA COMBA	89	2,1	10.124	3,60	3,34	373	AT
GANDEIRÍA MEIXIDE S.C.	FRADES	48	2,5	10.117	4,25	3,25	414	AT
GANADERÍA COTA S.C.	OZA-CESURAS	36	2,4	10.111	2,93	3,20	413	AT

GANDERÍA	CONCELLO	N.º LACT.	MEDIA PARTOS	LEITE	% G	% P	IPP	MUXIDO
GANADERÍA ALMA S.C.	ROIS	33	2,3	10.110	3,70	3,29	405	AT
JUAN CARDELLE PEREIRO	BOIMORTO	41	2,0	10.108	3,68	3,38	412	AT
MARINA GARDA QUEIJO	CARBALLO	38	2,4	10.098	3,54	3,40	410	AT
GANDEIRÍA O PRADO S.C.	A CAPELA	66	2,6	10.097	3,77	3,28	398	AT
M. ^a ISOLINA CALVO LAGO	MAZARICOS	37	2,2	10.096	3,80	3,26	387	AT
GANADERÍA LEMA POSE S.C.	VIMIANZO	38	2,5	10.070	3,72	3,42	418	AT
SAT SAN ROQUE N.º 1115	LARACHA	82	2,2	10.064	4,40	3,32	422	AT
SAT SAN XULIÁN N.º 1003	SOBRADO	229	2,0	10.061	4,43	3,25	411	AT
GANADERÍA GASPAR S.C.	VILASANTAR	62	2,8	10.058	4,17	3,30	447	AT
GANADERÍA PORTUGUES S.C.	MAZARICOS	32	2,2	10.048	3,76	3,28	394	AT
JOSÉ MANUEL REY LÓPEZ	TRAZO	45	2,4	10.046	3,68	3,41	411	AT
SAT PRIVAR	SANTISO	60	2,7	10.044	3,64	3,12	427	AT
GANDERÍA XEN S.C.	MONFERO	40	3,1	10.041	3,26	3,16	416	AT
FRANCISCO ESPÍÑEIRA PÉREZ	OZA-CESURAS	59	2,2	10.032	4,69	3,29	425	AT
RUBÉN BLANCO LAMAS	VAL DO DUBRA	44	2,3	10.024	3,93	3,25	451	AT
JULIÁN CACHEIRO LADO	MAZARICOS	60	2,7	10.020	3,68	3,33	409	ROBOT
BASANTE DE VIOXO S.C.	BRIÓN	43	2,3	10.019	3,31	3,37	413	AT
SAT PALANCANA 1394	SANTA COMBA	65	2,1	10.018	3,42	3,36	427	AT
GANADERÍA ALBERTE S.C.	SANTA COMBA	44	2,3	10.013	3,45	3,39	425	AT
JOSÉ ALBERTO GUARDADO IGLESIAS	VAL DO DUBRA	32	2,3	10.011	3,53	3,19	382	AT
JOSÉ RAMÓN BALADO RODRÍGUEZ	O PINO	43	2,5	10.010	4,09	3,41	396	AT
LUIS TATO GÓMEZ	TOURO	38	2,5	10.009	3,83	3,43	433	AT
SUCRIGÓN S.C.	PONTECESO	54	1,9	10.004	3,47	3,35	431	AT
MANTEIGA GARCÍA S.C.	FRADES	32	2,3	10.003	4,23	3,18	392	AT
GANDEIRÍA DE LA FUENTE VEIRAS S.C.	TRAZO	83	2,2	9.996	4,68	3,28	428	2X
GANDEIRÍA LANDEIRA MUIÑO S.C.	TORDOIA	57	2,2	9.994	4,50	3,21	417	AT
GANADERÍA INSUA S.C.	MAZARICOS	31	2,7	9.992	3,65	3,33	394	AT
GANDEIRÍA O BIÓN S.C.	PADERNE	53	2,5	9.972	3,20	3,38	387	AT
GANADERÍA CASA DE PEDRO S.C.	ORDES	52	2,2	9.968	3,78	3,33	413	AT
EUGENIO FERNÁNDEZ GARCÍA	ARZÚA	20	2,1	9.967	3,92	3,22	419	AT
M. ^a ROSARÍO RODRÍGUEZ CODESIDO	ARZÚA	35	2,4	9.956	3,68	3,26	454	AT
GANADERÍA CASAS S.C.	CARBALLO	83	2,1	9.926	3,71	3,35	423	AT
SAT ALECRÍN	PONTECESO	85	1,9	9.925	3,78	3,36	379	AT

GANDERÍA	CONCELLO	N.º LACT.	MEDIA PARTOS	LEITE	% G	% P	IPP	MUXIDO
MANUEL AMEJEIRAS LAVANDEIRA	VIMIANZO	52	2,1	9.922	3,77	3,47	434	2X
GANADERÍA XESBAR SAT	CERCEDA	181	2,5	9.922	3,97	3,25	416	AT
GANADERÍA ANGELE 6665 S.C.	FRADES	33	2,1	9.916	3,34	3,36	437	AT
GANADERÍA CARPIO S.C.	TORDOIA	61	2,1	9.916	3,80	3,33	411	AT
M. ^a CRISTINA CORRAL CASTIÑEIRAS	CERCEDA	28	2,9	9.915	2,41	3,27	435	AT
SAT CARRELAS	MAZARICOS	39	2,2	9.908	3,75	3,27	415	AT
GANADERÍA PACO DO REY S.C.	SANTA COMBA	66	2,3	9.906	4,12	3,31	455	AT
EXPLOTACIÓN A FIEITEIRA S.C.	MESÍA	111	1,9	9.903	3,53	3,23	441	ROBOT
GANDERÍA BATALLA S.C.	ROIS	117	2,1	9.899	4,12	3,39	392	AT
CONSUELO INGILDE CIVES	DUMBRÍA	31	1,7	9.897	3,35	3,24	415	AT
O PAZO-PREVEDIÑOS SL	TOURO	42	2,4	9.896	4,20	3,31	403	AT
A GRANXA DE VÁZQUEZ S.C.	O PINO	60	2,6	9.896	4,11	3,18	391	AT
CARMEN PÉREZ ANTELO	SANTA COMBA	25	2,2	9.890	3,83	3,29	447	AT
JESÚS DE BERNARDO MÍGUEZ	MONFERO	33	2,3	9.886	4,00	3,38	497	AT
ZAPATEIRO DA GUEIMA S.C.	MAZARICOS	41	2,2	9.885	3,79	3,18	413	AT
GANDEIRÍA CASA DO CAMPO S.C.	CURTIS	36	2,6	9.884	3,29	3,29	475	AT
JOSÉ LUIS SUÁREZ DOVAL	VIMIANZO	40	2,4	9.884	4,54	3,28	386	AT
EMILIO VÁZQUEZ RODRÍGUEZ	CURTIS	34	3,0	9.883	3,53	3,21	443	AT
JOSÉ ÁNGEL GAREA E HIJOS S.C.	BOIMORTO	106	2,6	9.881	4,39	3,27	440	AT
GANDEIRÍA SÁNCHEZ PALLAS S.C.	FRADES	39	2,3	9.880	3,95	3,39	411	AT
JOSÉ MANUEL GARCÍA PEDREIRA	LARACHA	29	2,1	9.880	3,32	3,14	435	AT
GANDERÍA QUIROGA S.C.	SANTA COMBA	40	2,1	9.878	3,47	3,37	467	AT
GANDERÍA MALEIRO S.C.	SANTA COMBA	99	2,3	9.872	3,84	3,33	404	AT
GANDEIRÍA OTERO MERELA S.C.	CURTIS	80	2,6	9.865	3,17	3,34	440	AT
M. ^a JOSEFA PÉREZ GÓMEZ	MESÍA	39	2,5	9.858	3,66	3,22	410	AT
GIANCE BOULLÓN S.C.	LOUSAME	23	2,4	9.850	3,76	3,18	428	AT
ALFONSÍN NEO S.C.	ROIS	98	2,4	9.848	4,41	3,27	379	AT
GANDERÍA ESTIVADA S.C.	FRADES	45	2,2	9.840	3,52	3,32	430	AT
JOSÉ LUIS RODRÍGUEZ SESMONDE	MESÍA	38	2,5	9.838	4,23	3,38	461	AT
LIÑEIRA GARCÍA S.C.	BOIMORTO	45	2,7	9.836	3,27	3,26	421	AT
GANADERÍA INSUA SL	TOURO	39	2,2	9.835	4,04	3,26	465	AT
ELISEO CEBREIRO PAZ	SAN SADURNIÑO	132	2,5	9.829	3,57	3,14	448	AT
GANDERÍA FRANQUEIRO PAPUCÍN SAT	FRADES	54	2,6	9.827	4,01	3,42	437	AT

GANDERÍA	CONCELLO	N.º LACT.	MEDIA PARTOS	LEITE	% G	% P	IPP	MUXIDO
ANTONIO GÓMEZ CANCELO	CURTIS	34	2,7	9.826	3,54	3,27	406	AT
JOSEFINA LOJO CALO Y OTRO S.C.	ROIS	57	2,0	9.818	4,01	3,38	435	AT
GANDARELA S.C.	CABANA	106	2,4	9.816	3,74	3,22	417	AT
RAMOS LAGE S.C.	CORISTANCO	39	2,5	9.814	2,97	3,42	463	AT
OCA S.C.	A BAÑA	75	2,3	9.812	3,76	3,25	408	AT
SAN CRISTOBAL DE TAPIA S.C.G.	AMES	82	2,7	9.809	3,75	3,15	444	2X
RAPOSO S.C.	DUMBRÍA	57	2,1	9.808	3,77	3,21	414	AT
LUIS VÁZQUEZ REY	MELIDE	44	2,6	9.805	4,61	3,25	416	AT
GANADERÍA LIÑEIRA S.C.	ORDES	94	2,8	9.800	4,02	3,40	418	AT
CONSTANTINO ROMERO RAMOS	CABANA	22	2,8	9.796	3,70	3,45	416	AT
JAVIER GONZÁLEZ IGLESIAS	ARZÚA	23	2,4	9.796	2,79	3,03	421	AT
MANUEL VARELA S.C	SANTA COMBA	88	2,3	9.795	3,63	3,34	403	AT
M.ª CARMEN CASTRO VÁZQUEZ	MELIDE	52	2,9	9.775	2,52	3,26	421	AT
DUPA S.C.	CERCEDA	40	2,0	9.767	4,01	3,26	417	AT
GANAD. RODRÍGUEZ SAT 952	FRADES	69	2,8	9.765	4,24	3,33	448	AT
CONSUELO BERDOMAS TEJO	FRADES	42	1,8	9.762	4,87	3,43	430	AT
CONSTANTINO DOVAL LOBEIRAS	MONFERO	34	1,9	9.758	3,72	3,29	417	AT
GANDEIRÍA MARELO S.C.	SOBRADO	44	2,7	9.754	2,78	3,30	409	AT
M.ª ROSA BARDANCA FRAGA	VAL DO DUBRA	47	2,0	9.746	4,05	3,33	392	AT
PETEXO S.C.	ZAS	68	2,4	9.742	4,09	3,29	410	AT
M.ª ISABEL COTELO AMADO	CABANA	41	2,2	9.732	3,78	3,40	397	AT
GANDERÍA A VALGA S.C.	MESÍA	29	2,8	9.730	3,88	3,20	442	AT
MÓNICA PARDO BUJÁN	BOIMORTO	39	2,9	9.727	3,50	3,30	447	AT
GANADERÍA A COBA S.C.	OZA-CESURAS	72	2,9	9.726	3,68	3,33	394	AT
GANDEIRÍA SANTA EUFEMIA S.C.	TRAZO	34	3,7	9.724	3,83	3,19	450	AT
J. MANUEL ATÁN RODRÍGUEZ	MAZARICOS	16	2,4	9.723	3,82	3,37	439	AT
ANTONIO CARREGAL OROIS	ARZÚA	26	2,2	9.722	3,79	3,20	428	AT
GANADERÍA DAMIÁN REGUEIRO S.C.	TRAZO	138	3,0	9.720	4,70	3,37	429	AT
SECUNDINO MÍGUEZ GARCÍA	BRIÓN	47	2,4	9.717	3,89	3,43	409	AT
GANADERÍA ABELLEIRA S.C.	MUXÍA	72	2,1	9.717	4,50	3,13	410	AT
GANADERÍA O AR S.C.	FRADES	48	2,4	9.709	3,99	3,36	445	AT
GANDERÍA OS CARBALLIZOS S.L.	ARZÚA	118	2,3	9.709	3,94	3,29	382	AT
GRANXA A CORTIÑA S.C.	VIMIANZO	33	2,0	9.708	3,60	3,28	437	AT

GANDERÍA	CONCELLO	N.º LACT.	MEDIA PARTOS	LEITE	% G	% P	IPP	MUXIDO
AGRÍCOLA DEL CAMINO S.L.	O PINO	30	2,8	9.706	3,72	3,41	462	AT
MANUEL ANDRADE GARCÍA	TRAZO	54	2,5	9.702	3,51	3,27	476	2X
GANDERÍA A ARMADA S.C.	NEGREIRA	84	1,9	9.693	4,25	3,29	413	AT
JOSÉ ANTONIO RODRÍGUEZ SOTO	DUMBRÍA	40	2,5	9.692	3,92	3,28	412	AT
JOSÉ MANUEL RAMOS TEJO	FRADES	30	2,3	9.691	3,63	3,26	475	AT
GANDERÍA CASACAMIÑO S.C.	MONFERO	33	2,3	9.690	3,85	3,30	442	AT
O CASAL DE ZANFOGA S.C.	LARACHA	61	2,2	9.688	2,44	3,40	424	AT
PEDRAMAIOR S.C.	NEGREIRA	50	2,2	9.684	3,68	3,17	434	AT
GANDEIRÍA CASANOVA S.C.	FRADES	27	2,3	9.679	3,84	3,25	407	AT
GANDERÍA CASTRO DE SARES S.C.	TORDOIA	70	2,8	9.666	4,17	3,33	402	AT
GANDARÍA O PAZO S.C.	MESÍA	58	2,2	9.648	3,92	3,32	400	AT
M.ª ELENA CARDONA BUITRAGO	A CAPELA	31	2,7	9.646	3,85	3,09	434	AT
MANUEL LISTA MATO	ARTEIXO	64	2,1	9.645	3,52	3,36	406	AT
JOSÉ RAMÓN DÍAZ ARES	ARANGA	61	2,4	9.644	3,89	3,22	420	AT
OLIVA ABELENDIA REINO	CARBALLO	51	2,6	9.642	4,00	3,28	413	AT
NOVOA CAO S.C.	FRADES	35	2,5	9.642	3,69	3,27	431	AT
GRANXA OTERO E SUÁREZ S.C.	MAZARICOS	52	2,5	9.636	3,78	3,28	396	AT
ANTONIO PUMAR GARCÍA	VAL DO DUBRA	53	2,5	9.619	4,29	3,28	399	2X
GANDERÍA VÁZQUEZ S.C.	TORDOIA	32	1,8	9.616	3,54	3,48	457	AT
ISABEL GENDE COUTO	TORDOIA	17	2,7	9.614	3,55	3,15	399	AT
GRANXA MOREIRA DE BRANDOÑAS S.C.	ZAS	53	2,3	9.612	3,75	3,37	392	AT
SAT NARANXAL N.º 1047	BOIMORTO	29	2,3	9.611	3,66	3,16	395	AT
M.ª BEATRIZ BLANCO GENDE	VAL DO DUBRA	47	2,0	9.600	3,79	3,40	398	AT
GANDERÍA SAN MARTÍN S.C.	VAL DO DUBRA	99	2,5	9.599	4,26	3,28	389	AT
JOSÉ SÁNCHEZ DONO	FRADES	45	2,1	9.598	3,71	3,23	422	AT
GANDEIRÍA GARCÍA CANDAL S.C.	MESÍA	41	2,1	9.597	4,01	3,39	480	AT
GANDERÍA SECO S.C.	O PINO	39	3,3	9.574	3,83	3,18	434	AT
GERARDO CANABAL VÁZQUEZ	BOQUEIXÓN	68	2,4	9.567	3,84	3,35	399	AT
ANA M.ª RUIBAL RIOMAYOR	OUTES	80	2,6	9.554	3,51	3,42	410	AT
GANDERÍA BARILONGO S.C.	SANTA COMBA	52	2,2	9.544	3,75	3,33	454	AT
FERNANDO NAVEIRAS ARDAO	A CAPELA	23	1,7	9.541	3,52	3,34	475	AT
GANDEIRÍA CARRIL RETORNO S.C.	ARZÚA	50	2,2	9.538	4,20	3,29	406	AT

GANDERÍA	CONCELLO	N.º LACT.	MEDIA PARTOS	LEITE	% G	% P	IPP	MUXIDO
JOSÉ M. MUÑIZ GARCÍA	CARBALLO	35	2,1	9.537	3,74	3,28	403	AT
GANADERÍA FARMONÍS S.C.	MUXÍA	31	2,4	9.534	3,93	3,38	411	AT
FERREIRA FRAGA S.C.	TORDOIA	32	2,0	9.533	4,03	3,24	387	AT
JESÚS FUENTES GONZÁLEZ	ARZÚA	17	3,4	9.531	3,68	3,25	422	AT
O MONTE S.C.	CERCEDA	33	1,8	9.523	3,62	3,34	464	AT
GRANXA CHAPÍN S.C.	ARANGA	80	2,3	9.522	3,83	3,28	417	AT
RIAL GARCÍA S.C.	MAZARICOS	104	2,5	9.515	3,85	3,26	398	AT
JUAN MANUEL POSE NIETO	TRAZO	25	1,9	9.513	3,56	3,38	465	2X
EFRÉN CANOSA LAGO	VIMIANZO	33	1,9	9.506	3,80	3,35	465	2X
GANDEIRÍA OS CAMPOS S.C.	O PINO	39	2,3	9.506	4,00	3,30	423	AT
SOUTO RIVEIRA S.C.	TOURO	40	2,1	9.502	3,84	3,20	391	AT
JOSÉ GENARO SANTOS VILARIÑO	CERCEDA	26	1,9	9.495	3,63	3,23	445	AT
JULIO MAREQUE RUBIO	BOQUEIXÓN	46	2,0	9.492	3,73	3,25	415	AT
GANDEIRÍA O CORCHO	MOECHE	35	2,9	9.491	3,81	3,21	508	AT
ANA ISABEL DEL RÍO DOMÍNGUEZ	TORDOIA	26	2,2	9.488	4,09	3,36	412	AT
M.ª ESTHER PICO TOJEIRO	MONFERO	19	3,3	9.486	3,63	3,05	495	AT
FÉLIX MARTÍNEZ PÉREZ	CURTIS	35	2,4	9.476	3,16	3,32	492	AT
GANADERÍA O VINCULEIRO S.C.	MUXÍA	142	2,0	9.475	3,60	3,23	413	AT
CASA TOXO S.C.	ARZÚA	88	2,0	9.468	4,15	3,46	412	AT
M.ª CARMEN NOVO COTELO	PONTECESO	30	2,8	9.464	3,86	3,26	415	AT
JUAN ANTONIO ASTRAY RODRÍGUEZ	VILASANTAR	64	2,2	9.463	3,92	3,20	419	AT
GAVIEIRO ASOREY S.C.	ARZÚA	30	2,1	9.452	3,64	3,22	406	AT
GANADERÍA CORNES S.C.	VAL DO DUBRA	41	2,2	9.447	4,23	3,19	427	AT
GANDERÍA MARTÍNEZ CAPELO S.C.	MAZARICOS	37	2,1	9.447	3,62	3,36	394	AT
ANA MARÍA GÓMEZ LÓPEZ	NEGREIRA	42	2,2	9.431	2,88	3,22	410	AT
GANDEIRÍA SAR DE SERRÁNS S.C.	MAZARICOS	3	2,7	9.429	4,22	3,48		AT
GANADERÍA BALOCAS S.C.	SANTISO	18	3,2	9.428	3,65	3,23	440	AT
COUSO GRILLE S.C.	NEGREIRA	28	3,3	9.418	3,62	3,18	412	AT
SAT REBORDIÑOS	SOBRADO	99	2,2	9.418	4,15	3,35	403	AT
ÁNGEL CAGIAO PURRIÑOS	PADERNE	93	2,2	9.412	3,77	3,23	414	AT
GANDEIRÍA SAN VICENTE S.C.	VILASANTAR	66	2,3	9.412	3,71	3,31	416	AT
JOSÉ ANTONIO RAMOS TORREIRA	SANTA COMBA	26	2,3	9.410	4,05	3,20	398	AT

GANDERÍA	CONCELLO	N.º LACT.	MEDIA PARTOS	LEITE	% G	% P	IPP	MUXIDO
GANDEIRÍA RAÑO S.C.	CERDIDO	38	2,6	9.408	3,87	3,25	432	AT
OUTEIRO FRADES S.L.	FRADES	112	2,2	9.407	4,26	3,41	422	AT
MANUEL BARCA LANDEIRA	VAL DO DUBRA	45	2,2	9.402	3,82	3,13	437	AT
MOAR IGLESIAS SAT	TRAZO	83	2,0	9.393	4,82	3,40	458	AT
ISAURA RIVAS-JAVIER VILLAVARDE S.C	PADRÓN	80	1,9	9.393	4,10	3,55	392	AT
GANADERÍA NOVOA S.L.	FRADES	27	2,2	9.392	3,75	3,35	411	AT
GANADERÍA PICADIZO S.C.	ROIS	90	2,3	9.391	3,84	3,40	399	AT
GANDERÍA CASA DE CAPELO S.C.	SANTA COMBA	51	2,1	9.389	4,25	3,27	423	AT
SAT A CAMPA 1028	CURTIS	232	1,7	9.386	4,59	3,48	407	AT
EXPLOTACIONES CASA DOMÍNGUEZ S.C.	TORDOIA	54	2,2	9.379	4,12	3,27	444	2X
GANDEIRÍA CARPINTEIRO S.C	CURTIS	30	2,6	9.372	3,80	3,30	451	AT
JOSÉ MODESTO PEREIRA QUINTÁNS	SANTA COMBA	31	3,0	9.366	3,56	3,30	436	AT
GANADERÍA FREIRE S.C.	VIMIANZO	65	2,1	9.352	3,83	3,47	484	2X
SAT GANDERÍA SÁNCHEZ	MESÍA	81	2,1	9.344	3,93	3,33	414	AT
GANDEIRÍA BAEMA S.C.	FRADES	26	1,9	9.341	3,86	3,31	410	AT
GANADERÍA MARTÍNEZ VÁZQUEZ S.C.	CURTIS	139	2,0	9.339	3,81	3,44	424	2X
GANADERÍA CASTRO VARELA S.C.	PONTECESO	57	2,3	9.338	3,87	3,43	407	AT
M.ª JOSEFA RODRÍGUEZ CASTRO	FRADES	31	2,0	9.326	3,80	3,23	453	AT
ARTURO SÁNCHEZ FERNÁNDEZ	FRADES	34	2,5	9.324	3,93	3,32	477	AT
GANADERÍA SAN ISIDRO S.C.	MUXÍA	56	2,1	9.317	3,74	3,39	416	AT
GANADERÍA PAMBAL S.C.	SANTA COMBA	48	2,3	9.311	3,91	3,31	456	AT
GANADERÍA LOUREIRO VARELA SC	SANTISO	30	2,0	9.300	3,95	3,30	439	AT
SILA PAZOS RIAL	LARACHA	36	2,6	9.287	4,41	3,44	423	2X
DOSINDA SEÑARIS GESTO	VAL DO DUBRA	18	2,5	9.285	4,55	3,51	428	AT
MANUEL CALVELO CAPELO	NEGREIRA	42	2,6	9.285	3,52	3,07	406	AT
DOMINGO FREIRE IGLESIAS	ROIS	42	2,3	9.280	3,91	3,34	476	AT
JOSÉ MANUEL CANCELA CANCELA	TORDOIA	28	2,0	9.267	3,72	3,13	403	AT
GANDEIRÍA CARBALLA S.C.	MESÍA	28	2,0	9.263	3,80	3,35	474	AT
GRANXA PORTO DA PENA S.C.	MOECHE	50	2,2	9.252	3,14	3,25	395	AT
GAN. GÁNDARAS Y VILAR C.B.	MESÍA	95	2,7	9.247	4,01	3,31	458	AT
GANADERÍA SANFOGA SL	MAZARICOS	3	3,0	9.246	4,00	3,36	452	AT
COOP. S. ANTONIO DE ARO	NEGREIRA	82	2,5	9.246	3,86	3,25	408	AT

GANDERÍA	CONCELLO	N.º LACT.	MEDIA PARTOS	LEITE	% G	% P	IPP	MUXIDO
JOSÉ MANUEL PENA FERNÁNDEZ	MONFERO	12	3,3	9.245	3,65	3,23	429	AT
M.ª DEL CARMEN TOBA MEIRAS	MUXÍA	36	3,3	9.244	3,86	3,13	472	AT
NELO S.C.	LARACHA	38	2,7	9.239	3,19	3,32	441	AT
M.ª NIEVES SÁNCHEZ VARELA	BOIMORTO	16	2,4	9.227	2,97	3,12	466	AT
ADOLFO QUINTELA LEIVA	SANTISO	15	1,9	9.208	3,45	3,24	440	AT
GANADERÍA VÁZQUEZ NOYA S.C.	TRAZO	32	2,5	9.206	4,08	3,28	454	AT
XULIANT S.C.	BOQUEIXÓN	35	2,3	9.188	3,87	3,25	458	AT
SAT SEOANE N.º 843	BOIMORTO	60	2,2	9.188	3,86	3,38	461	AT
ARRESCALVO S.C.	CURTIS	52	2,1	9.187	3,05	3,46	449	AT
JOSÉ MANUEL VILLAR LOUREIRO	LARACHA	16	2,7	9.180	3,42	3,08	438	AT
JESÚS MANUEL MOLDES SÁNCHEZ	BRIÓN	32	2,2	9.169	3,11	3,41	448	AT
CARLOS ALFONSO NIETO QUINTELA	CARBALLO	50	2,2	9.162	3,51	3,36	433	AT
MANUEL E M.ª PILAR SONEIRA S.C.	PONTECESO	25	2,2	9.160	3,67	3,38	439	AT
JOSÉ ANTONIO CANCELA REY	MESÍA	68	2,3	9.140	3,96	3,33	442	AT
CASA FELES DE NIÑÁN S.C.	MAZARICOS	54	2,6	9.140	3,75	3,12	406	AT
FINCA COSTADAL S.C.	NEGREIRA	38	2,7	9.129	3,81	3,34	414	AT
JOSÉ RAMÓN MELLA PETEIRO	TOQUES	65	2,5	9.127	4,13	3,15	447	AT
JOSÉ ANTONIO LÓPEZ RODRÍGUEZ	MAZARICOS	60	2,1	9.107	3,25	3,36	442	AT
GANDEIRÍA LEDICIA S.C.	MESÍA	42	2,0	9.105	3,51	3,24	440	AT
CARLOS CARRILLO CALVO	OROSO	31	1,9	9.098	3,94	3,32	389	AT
GRANXA PORCAR S.C.	A CAPELA	22	2,5	9.085	3,91	3,27	398	AT
AMPARO RIVAS RIVAS	FRADES	24	2,3	9.085	3,70	3,38	445	AT
GANADERÍA IGLESIAS MÍGUEZ S.C.	TOURO	74	2,6	9.081	3,92	3,19	394	AT
GANADERÍA PETIS SC	NEGREIRA	32	2,3	9.073	3,47	3,12	420	AT
ANDRÉS SANJUÁN GÓMEZ	MONFERO	35	2,9	9.072	3,79	3,48	405	AT
FINCA TATO S.C.	BOQUEIXÓN	42	1,8	9.061	3,91	3,33	456	AT
YOLANDA VÁZQUEZ VÁZQUEZ	SANTISO	35	2,2	9.048	3,80	3,26	415	AT
PACHECO-MEIMENDRE S.C.	A BAÑA	89	2,3	9.041	3,92	3,30	396	AT
GANADERÍA MARCOTE S.C.	MUXÍA	76	2,9	9.038	3,69	3,25	496	AT
MARZOA Y RUIZ S.C.	MESÍA	68	2,9	9.032	3,78	3,20	455	AT
SAT MOGO N.º 1143	VEDRA	34	2,4	9.002	3,76	3,23	458	AT
GANADERÍA CALVO SEIJAS S.L.	ARZÚA	104	2,3	9.001	5,04	3,37	421	AT

2.6. Grupos de ganderías por media de producción

As ganderías de Control Leiteiro intensifican ano tras ano a produción media por vaca. O seguinte gráfico amosa como o 55,9 % das ganderías superan a barreira dos 10.000 kg/vaca. No ano 2011 tan só o 27,5 % das granxas acadaban ese nivel produtivo.

LEITE	N.º GANDERÍAS	% GANDERÍAS	N.º LACT.	% G	% P	IPP
>10.000	519	55,9	42.629	3,76	3,28	418
9.000-10.000	203	21,9	10.590	3,80	3,29	427
8.000-9.000	105	11,3	3.702	3,71	3,24	433
7.000-8.000	64	6,9	1.813	3,83	3,18	441
<7.000	37	4,00	1.186	3,73	3,14	454

Gráfico da porcentaxe de ganderías agrupadas segundo a media de produción

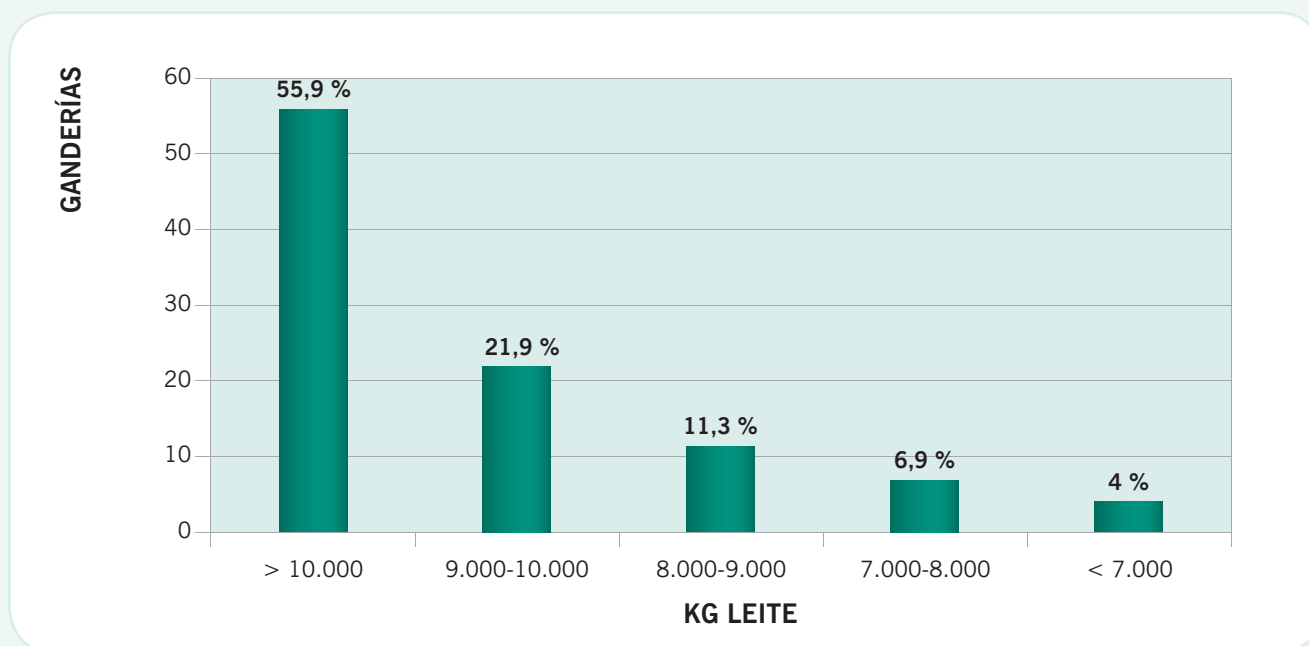

Evolución de porcentaxe de granxas en función do grupo de produción nos últimos oito anos

kg leite por vaca	2011	2012	2013	2014	2015	2016	2017	2018
> 10.000	27,5 %	32,2 %	31,4 %	34,2 %	40,5 %	46,4 %	47,3 %	55,9 %
9.000-10.000	27,1 %	27,6 %	26,5 %	26,8 %	28,5 %	24,6 %	25,3 %	21,9 %
8.000-9.000	23,6 %	22,3 %	21,9 %	21,6 %	18,8 %	16,8 %	14 %	11,3 %
7.000-8.000	12,6 %	10,3 %	12,4 %	9,6 %	6,8 %	7,4 %	7,5 %	6,9 %
< 7.000	9,2 %	7,6 %	7,8 %	7,8 %	5,4 %	4,9 %	5,9 %	4 %

3. MELLORES VACAS POR PRODUCCIÓN

3.1. 100 mellores vacas de 1.º parto por quilos de leite 2018

NOME VACA	PAI	NP	LEITE	% G	% P	GANDERÍA	CONCELLO
813	SNOWFALL	1	17.309	2,56	3,08	GRILLE S. COOP. GALEGA	MAZARICOS
0964	TORREL	1	17.260	3,05	2,91	SAT AS REGAS N.º 924	BOQUEIXÓN
1177	SPEAKER	1	16.398	3,21	3,32	GANADERÍA SAR S.L.	TOURO
374 4457	CANEDA 5490	1	16.364	2,39	3,15	SAT CAAMAÑO N.º 1192	MAZARICOS
677	MCCUTCHEN	1	16.341	3,94	3,37	GRILLE S. COOP. GALEGA	MAZARICOS
SAMIRA 8642	TORREL	1	16.337	2,43	3,15	MOSQUERA VAAMONDE S.C.	ORDES
RIANA 8640	TORREL	1	15.948	3,15	3,58	MOSQUERA VAAMONDE S.C.	ORDES
FLORA 3392	GERARD	1	15.902	1,80	3,18	MOSQUERA VAAMONDE S.C.	ORDES
0908	TORREL	1	15.888	3,86	2,95	SAT AS REGAS N.º 924	BOQUEIXÓN
0931	TORREL	1	15.766	3,84	3,05	SAT AS REGAS N.º 924	BOQUEIXÓN
3958	TORREL	1	15.744	3,91	3,13	GANADERÍA CARBALLEIRA S.C.	MESÍA
5591 OMAN 2	OMAN	1	15.722	2,31	3,32	COOP. AGRARIA PROVINCIAL	MIÑO
1469	MASCALESE	1	15.720	2,29	3,14	AS TRAVESAS AGROPECUARIA S.L.	CARRAL
8123	TORREL	1	15.648	5,49	3,26	GANDERÍA SINESIO S.C.	CURTIS
3562 OMAN 2	OMAN	1	15.631	3,12	3,31	COOP. AGRARIA PROVINCIAL	MIÑO
PANDA 3398	TORREL	1	15.581	2,20	2,92	MOSQUERA VAAMONDE S.C.	ORDES
3816	POTTER	1	15.544	3,51	3,08	AGROGANDEIRÍA TAMARÍN S.C.	MESÍA
070	EPOS	1	15.497	3,22	3,18	SAT SANTA MARÍA DE LOXO N.º 1153	TOURO
5566 PUZZLE	PUZZLE	1	15.478	2,30	3,21	COOP. AGRARIA PROVINCIAL	MIÑO
0025 C		1	15.425	2,62	3,25	COOP. AGRARIA PROVINCIAL	MIÑO
9516	LAZARITH	1	15.396	2,99	3,01	GANADERÍA LOBEIRO S.C.	MELIDE
IRIA 3411	RAMBO	1	15.393	2,62	3,27	MOSQUERA VAAMONDE S.C.	ORDES
380 4448	EMMETT	1	15.392	2,55	3,21	SAT CAAMAÑO N.º 1192	MAZARICOS
1393	TORREL	1	15.354	3,04	3,16	SAMEDE S. COOP. LTDA. GALEGA	TORDOIA
DELSHA	DOORMAN	1	15.353	4,36	3,43	GANADERÍA CAL DO VILAR S.C.	MONFERO
0011	YANCE	1	15.349	2,96	3,24	SAT AS REGAS N.º 924	BOQUEIXÓN
SITA 3412	SUPER	1	15.344	2,50	3,15	MOSQUERA VAAMONDE S.C.	ORDES
152	GIFIAN	1	15.333	2,78	3,02	SAT VILA ALBORES 1044	MAZARICOS
145 4435	TORREL	1	15.312	3,45	3,07	HERDANZA S.L.	MESÍA
1182	MAYFIELD	1	15.302	3,55	3,39	GANADERÍA SAR S.L.	TOURO
2268 SPEAKER	SPEAKER	1	15.278	3,25	3,01	SAT PERILLA N.º 1031	SANTA COMBA

NOME VACA	PAI	NP	LEITE	% G	% P	GANDERÍA	CONCELLO
1072	GILLESPIY	1	15.277	3,84	3,18	GANADERÍA CARRO S.L.	MESÍA
5589 MOGUL	MOGUL	1	15.233	2,89	3,14	COOP. AGRARIA PROVINCIAL	MIÑO
1143	MOGUL	1	15.212	3,12	3,29	GANADERÍA SAR S.L.	TOURO
544	SALNES	1	15.207	2,59	3,14	MANUEL A. CANDAMIO FOLGAR	IRIXOIA
0041	MCCUTCHEN	1	15.188	4,00	3,34	SAT AS REGAS N.º 924	BOQUEIXÓN
1003	ALTAVALON	1	15.188	3,33	3,07	GANADERÍA SAR S.L.	TOURO
9501	LAZARITH	1	15.149	2,35	3,06	GANADERÍA LOBEIRO S.C.	MELIDE
927	GIFIAN	1	15.122	2,41	2,79	GANADERÍA OS LOUREIROS S.L.	VIMIANZO
0960	DOM	1	15.097	3,62	2,74	SAT AS REGAS N.º 924	BOQUEIXÓN
379 7314	JORDAN	1	15.095	3,08	3,05	SAT CAAMAÑO N.º 1192	MAZARICOS
0941	GABOR	1	15.074	3,22	2,85	SAT AS REGAS N.º 924	BOQUEIXÓN
1481	DONATELLO	1	15.042	3,03	3,14	AS TRAVESAS AGROPECUARIA S.L.	CARRAL
3336	GILLESPIY	1	15.034	4,06	2,99	UGASMA, S. COOP. GALEGA	BOIMORTO
FR 0893	SUDAN	1	14.999	3,50	3,47	COUQUIÑO S.C.	DUMBRÍA
3523 METEOR	ALTAMETEOR	1	14.988	2,66	3,45	COOP. AGRARIA PROVINCIAL	MIÑO
5001 BANDIDO	BANDIDO	1	14.965	2,89	3,05	GANADERÍA DO MOURO S.C.	SANTA COMBA
1387	GABOR	1	14.948	2,98	3,08	AS TRAVESAS AGROPECUARIA S.L.	CARRAL
1089	CONTROL	1	14.947	2,59	3,10	GANADERÍA SAR S.L.	TOURO
730	KINGBOY	1	14.938	3,19	3,33	GRILLE S. COOP. GALEGA	MAZARICOS
3536 GERARD	GERARD	1	14.923	2,56	3,26	COOP. AGRARIA PROVINCIAL	MIÑO
373	GABOR	1	14.922	2,54	3,03	MANUEL MIRAMONTES CALO	TORDOIA
3524	TORREL	1	14.876	3,31	3,04	GANADERÍA RANCAÑO S.L.	DUMBRÍA
MARILIN ARANSER	ARANSER	1	14.838	3,44	3,09	M.ª CARMEN GARCÍA LÓPEZ	MONFERO
1078	MCCUTCHEN	1	14.834	3,55	3,17	GANADERÍA SAR S.L.	TOURO
7810	TORREL	1	14.802	3,76	3,22	GANADERÍA RANCO S.C.	MAZARICOS
5091	CORTOBE	1	14.777	3,60	2,92	ATÁN OS CARBALLOS S.C.G.	MAZARICOS
4173	TORREL	1	14.775	3,00	3,05	GANDERÍA CASA DA CORTE S.C.	DUMBRÍA
MARTA ARANSER	ARANSER	1	14.762	4,00	3,22	M.ª CARMEN GARCÍA LÓPEZ	MONFERO
840	MONTROSS	1	14.747	2,63	2,98	GRILLE S. COOP. GALEGA	MAZARICOS
9597	MASCALESE	1	14.735	3,48	3,31	SÁNCHEZ BOO S.C.	FRADES
BEARIZ 7836	TORREL	1	14.670	5,11	2,65	CUBELA SAT	A BAÑA
5314	TORREL	1	14.664	3,12	3,01	SAT AS REGAS N.º 924	BOQUEIXÓN
4883 ADELA	TORREL	1	14.657	3,29	2,96	GANDERÍA COLORADO S.C.	DUMBRÍA
1109	MAYFIELD	1	14.655	3,31	3,24	GANADERÍA SAR S.L.	TOURO
1153	TORREL	1	14.643	4,11	3,04	GANADERÍA CAAMAÑO S.C.	VIMIANZO



NOME VACA	PAI	NP	LEITE	% G	% P	GANDERÍA	CONCELLO
3334	GIFIAN	1	14.621	4,13	2,94	GANDERÍA IGLESIAS AGRA S.C.	SANTA COMBA
LORETA 3308	NADAL	1	14.616	3,14	3,11	TRISCO S.C.	DUMBRÍA
1217	SPUR	1	14.605	2,96	3,26	GANDERÍA SAR S.L.	TOURO
162	BARMAN	1	14.601	2,99	2,95	BARREIRO LODEIROS S.C.	ARZÚA
384	OMAN	1	14.597	3,25	3,43	MANUEL MIRAMONTES CALO	TORDOIA
1027	MAYFIELD	1	14.596	3,10	3,16	GANDERÍA SAR S.L.	TOURO
6634	MEGASIRE	1	14.589	3,77	3,24	CÉLTIGOS S. COOP. GALEGA	SANTA COMBA
7807	MASCALESE	1	14.542	3,73	3,05	GANDERÍA MARTÍNEZ S.C.	ZAS
0027	YANCE	1	14.523	3,38	3,06	SAT AS REGAS N.º 924	BOQUEIXÓN
6389		1	14.523	3,43	3,11	COOP. AGRARIA PROVINCIAL	SAN SADURNIÑO
68 4597BAMBI TO	TORREL	1	14.504	3,88	3,21	JOSÉ M. FERNÁNDEZ GARCÍA	MONFERO
6071	MOGUL	1	14.504	2,94	3,15	SAT GANDERÍA O SALGUEIRO 1244	TORDOIA
441-0422	MERIDIAN	1	14.474	2,78	3,10	GANDERÍA DUBRA S.C.	TRAZO
3319	GABOR	1	14.467	3,79	2,89	UGASMA, S. COOP. GALEGA	BOIMORTO
9543	TORREL	1	14.450	3,66	3,09	GANDERÍA LOBEIRO S.C.	MELIDE
1061	CONTROL	1	14.439	3,32	3,21	GANDERÍA SAR S.L.	TOURO
0095	ELUDE	1	14.414	3,37	3,35	GANDERÍA SAR S.L.	TOURO
473 ALFA	MOGUL	1	14.408	3,11	3,21	A ESTIVADA S. COOP. GALEGA	VIMIANZO
9424	STOP	1	14.401	4,25	3,15	AGROGANDEIRÍA TAMARÍN S.C.	MESÍA
604 BEHOBI	BEHOBIA	1	14.392	2,27	3,19	MANUEL A. CANDAMIO FOLGAR	IRIXOIA
326	ALTAMETEOR	1	14.392	3,71	3,02	SAT VILA ALBORES 1044	MAZARICOS
1185	SPEAKER	1	14.377	2,91	3,34	GANDERÍA SAR S.L.	TOURO
MAIKA	TORREL	1	14.369	3,01	3,14	JUAN CARLOS DÍAZ SANMARTÍN	IRIXOIA
3778	AMSTERDAM	1	14.352	2,84	3,14	GANDERÍA SERRAMOS S.C.	SANTA COMBA
1122	MCCUTCHEN	1	14.346	2,98	3,47	GANDERÍA SAR S.L.	TOURO
826	COMMANDER	1	14.342	3,37	3,49	GRILLE S. COOP. GALEGA	MAZARICOS
0726 PATRICIA	SALNES	1	14.326	3,50	3,31	GANDERÍA DE PAZOS S.C.G.	MAZARICOS
726	MCCUTCHEN	1	14.312	2,71	3,05	GRILLE S. COOP. GALEGA	MAZARICOS
268	SILVER	1	14.307	4,39	3,13	GANDERÍA CASTRO BUXÍA SAT	TRAZO
4570	ALTAIOTA	1	14.304	3,25	3,04	RAMA ANDRADE S.L.	CORISTANCO
1389	TORREL	1	14.299	2,92	3,11	SAMEDE S. COOP. LTDA. GALEGA	TORDOIA
2138	NAR-XOSE	1	14.298	3,81	3,06	SAT CIVIS	MAZARICOS
1460	XIL	1	14.286	2,80	3,32	AS TRAVESAS AGROPECUARIA S.L.	CARRAL
3961	ALTAToyOTA	1	14.282	3,92	3,21	GANDERÍA CARBALLEIRA S.C.	MESÍA

3.2. 100 mellores vacas adultas por quilos de leite

NOME VACA	PAI	NP	LEITE	% G	% P	GANDERÍA	CONCELLO
0170	GABOR	4	22.168	3,30	2,63	SAT AS REGAS N.º 924	BOQUEIXÓN
5917 HORACIO	HORACIO	4	22.045	2,45	2,88	COOP. AGRARIA PROVINCIAL	MIÑO
5958 LEGEND	LEGEND	4	21.446	1,94	2,95	COOP. AGRARIA PROVINCIAL	MIÑO
7430 LEGEND	LEGEND	4	21.356	2,02	2,94	COOP. AGRARIA PROVINCIAL	MIÑO
483	MCCUTCHEN	2	21.317	4,56	3,72	GRILLE S. COOP. GALEGA	MAZARICOS
7521 ROXA	TWISTER	4	21.054	4,24	3,08	GANADERÍA RANCAÑO S.L.	DUMBRÍA
0921	TORREL	2	21.032	3,53	2,89	SAT AS REGAS N.º 924	BOQUEIXÓN
7220	DELETE	3	20.617	3,49	3,05	SAT AS REGAS N.º 924	BOQUEIXÓN
6676 RAJUUNA	RAKUUNA	5	20.454	3,13	3,24	COOP. AGRARIA PROVINCIAL	MIÑO
150	GABOR	5	20.313	2,98	2,98	GRILLE S. COOP. GALEGA	MAZARICOS
AMAPOLA 2669	SOBER	4	20.145	1,98	2,88	ASOC. ESPERANTE CAAMAÑO S.C.	MAZARICOS
3753 SUPER	SUPER	3	20.104	2,13	3,28	COOP. AGRARIA PROVINCIAL	MIÑO
8702 SHAMPOO	SHAMPOO	4	19.996	2,51	3,12	COOP. AGRARIA PROVINCIAL	MIÑO
401	BLITZ	3	19.842	3,03	3,40	GRANXA DANIEL S.C.	SANTIAGO
8363	MILLION	2	19.737	3,73	2,84	SAT AS REGAS N.º 924	BOQUEIXÓN
496 EMERALD	EMERALD	4	19.720	2,95	2,94	BLANCO DE LAGO S.C.	MAZARICOS
PERLA	XACOBEO	3	19.696	4,55	3,18	JOSÉ M.ª LÓPEZ DÍAZ	CURTIS
047	RESELL	3	19.461	2,82	3,02	GRANXA DANIEL S.C.	SANTIAGO
3773 PIPE		2	19.270	2,18	3,06	COOP. AGRARIA PROVINCIAL	MIÑO
ADRIANA	SID	4	19.249	4,38	3,08	JOSÉ M.ª LÓPEZ DÍAZ	CURTIS
238 AUDANA	XACOBEO	4	19.243	2,50	2,89	A ESTIVADA S. COOP. GALEGA	VIMIANZO
01102		3	19.112	3,66	3,00	AS TRAVESAS AGROPECUARIA S.L.	CARRAL
INFA 9610	SHOTTLE	4	19.105	4,86	2,89	MANUEL SALGUEIROS IGLESIAS	ROIS
873	OMAN	2	19.059	3,17	3,31	GANADERÍA SAR S.L.	TOURO
5829	STOP	2	19.036	4,70	3,10	JOSÉ M.ª LÓPEZ DÍAZ	CURTIS
4510	USONET FIN	4	19.029	4,19	3,28	AGROGANDEIRÍA TAMARÍN S.C.	MESÍA
6119	LAUTAMIC	2	18.994	4,29	3,41	AGROGANDEIRÍA TAMARÍN S.C.	MESÍA
585 6834	DURABLE	2	18.977	2,91	2,76	COUQUIÑO S.C.	DUMBRÍA
0194	GABOR	5	18.960	2,86	2,81	SAT AS REGAS N.º 924	BOQUEIXÓN
5609	JORDAN	3	18.901	3,89	2,95	SAT AS REGAS N.º 924	BOQUEIXÓN
6538 RAJUUNA	RAKUUNA	6	18.886	2,38	3,36	COOP. AGRARIA PROVINCIAL	MIÑO
3340	BOLTON	3	18.870	2,87	2,70	SAT AS REGAS N.º 924	BOQUEIXÓN

NOME VACA	PAI	NP	LEITE	% G	% P	GANDERÍA	CONCELLO
3758 LAUTAMIC	LAUTAMIC	2	18.852	3,06	3,25	COOP. AGRARIA PROVINCIAL	MIÑO
5952 LEGEND	LEGEND	4	18.844	2,03	3,15	COOP. AGRARIA PROVINCIAL	MIÑO
6131	MOSCOW	6	18.811	2,70	3,04	SAT AS REGAS N.º 924	BOQUEIXÓN
LOURA	MARSHAL	4	18.786	3,94	3,18	GANDERÍA CASA LANDEIRA OA S.C.	TRAZO
177	GERARD	3	18.784	3,70	3,13	GANDERÍA RAMAS S.C.	TRAZO
516	MASCALESE	3	18.760	3,60	3,19	GRILLE S. COOP. GALEGA	MAZARICOS
VALERIA	LAUTAMIC	4	18.747	2,28	3,01	MOSQUERA VAAMONDE S.C.	ORDES
0382 TOYSTORY	TOYSTORY	3	18.743	2,66	3,20	COOP. AGRARIA PROVINCIAL	MIÑO
2851	TORREL	2	18.713	2,66	3,40	GANDERÍA SERRAMOS S.C.	SANTA COMBA
642	ASHLAR	4	18.704	4,85	3,00	SAT GRANXA VILARIÑO 985	FRADES
VALERIA	BETANZOS	3	18.675	2,81	2,88	GANDERÍA CASA LANDEIRA OA S.C.	TRAZO
897	FERROL	2	18.667	3,02	3,16	GANDERÍA SAR S.L.	TOURO
4878	XACOBEO	5	18.650	4,05	3,23	FINCA VARELA S.C.	ROIS
1045	LEGEND	3	18.639	3,85	3,40	GANDERÍA LISTE S.C.	TRAZO
FRANCISCA	AMSTERDAM	4	18.633	2,92	2,77	JOSÉ MANUEL LADO PÉREZ	MAZARICOS
0963	SUPER	2	18.581	2,31	2,99	SAT AS REGAS N.º 924	BOQUEIXÓN
7911	ALTAIOTA	3	18.528	3,50	3,17	SAT FAMILIA MARTÍNEZ	VILASANTAR
407	MERIDIAN	2	18.528	2,63	2,96	GRILLE S. COOP. GALEGA	MAZARICOS
6853 CHIRUCA	COLINS	3	18.492	3,53	2,89	GANDERÍA RANCAÑO S.L.	DUMBRÍA
2823		2	18.488	1,77	2,78	GANDERÍA SERRAMOS S.C.	SANTA COMBA
0871	ALTAIOTA	4	18.487	3,45	3,29	GANDERÍA LISTE S.C.	TRAZO
ROSARÍO EMIR	EMIR	5	18.465	3,06	3,07	M.ª CARMEN GARCÍA LÓPEZ	MONFERO
3747 SUPER	SUPER	3	18.418	2,14	3,27	COOP. AGRARIA PROVINCIAL	MIÑO
8684 LEGEND	LEGEND	4	18.407	2,82	2,79	COOP. AGRARIA PROVINCIAL	MIÑO
447	SHEFFIELD	3	18.365	3,13	3,23	GRILLE S. COOP. GALEGA	MAZARICOS
7531	LUCUS	5	18.363	2,47	3,23	GANDERÍA SERRAMOS S.C.	SANTA COMBA
666	LAUTHORITY	3	18.359	3,55	3,18	GANDERÍA SAR S.L.	TOURO
0396 WINDBROOK	WINDBROOK	2	18.325	3,31	3,19	COOP. AGRARIA PROVINCIAL	MIÑO
403 9805	BRIANNE	5	18.320	5,15	2,79	SAT FONTECOBA	SANTA COMBA
01112	SHOTTLE	4	18.313	4,08	3,04	AS TRAVESAS AGROPECUARIA S.L.	CARRAL
423	STOP	2	18.287	2,56	2,89	MANUEL A. CANDAMIO FOLGAR	IRIXOA
0179	MACÍNEIRO	4	18.266	2,95	3,33	SAT AS REGAS N.º 924	BOQUEIXÓN
1144 SARA	STANLEYCUP	3	18.256	2,71	2,87	SAT SAN VICENTE DE NIVEIRO 1141	VAL DO DUBRA
463	BRONCO	6	18.253	2,88	3,36	GANDERÍA SAR S.L.	TOURO

NOME VACA	PAI	NP	LEITE	% G	% P	GANDERÍA	CONCELLO
540 4347	DANCER	4	18.252	3,65	3,06	COUQUIÑO S.C.	DUMBRÍA
0783	XACOBEO	6	18.233	3,26	2,92	GANDERÍA LISTE S.C.	TRAZO
YESICA	TOYSTORY	2	18.196	2,25	3,12	MOSQUERA VAAMONDE S.C.	ORDES
0045	BEETLE	3	18.184	3,04	3,15	GANADERÍA CARRO S.L.	MESÍA
0947	SUPER	2	18.175	3,17	3,31	SAT AS REGAS N.º 924	BOQUEIXÓN
PAMELA	TRIBUTE	4	18.172	5,44	3,08	JOSÉ M.ª LÓPEZ DÍAZ	CURTIS
110 GREENBAY	SHOTTLE	4	18.169	3,46	2,95	SAT IGLESIAS 1040	A BAÑA
376	MAGNUS	2	18.140	2,91	3,30	GRILLE S. COOP. GALEGA	MAZARICOS
7912	SUPER	3	18.131	3,83	3,23	SAT FAMILIA MARTÍNEZ	VILASANTAR
062 BRITANICA	WILDMAN	3	18.129	3,26	3,51	CASA EIRAS S.C.	O PINO
ASCUAS	SEAVAR	4	18.125	3,22	2,87	GANADERÍA CAL DO VILAR S.C.	MONFERO
2892	LAUTAMIC	2	18.118	3,12	2,92	GANADERÍA LOBEIRO S.C.	MELIDE
111 ROMA	JORDAN	4	18.110	2,51	2,94	SAT IGLESIAS 1040	A BAÑA
4953	MOGUL	3	18.106	2,76	2,93	SAT AS REGAS N.º 924	BOQUEIXÓN
0999 JUDIT	KINGLY	5	18.102	2,79	2,91	SAT SAN VICENTE DE NIVEIRO 1141	VAL DO DUBRA
033 ALBERTA	EMORY	4	18.101	3,45	3,13	SAT IGLESIAS 1040	A BAÑA
1277 ALONDRA	SUPER	2	18.101	2,93	3,02	SAT SAN VICENTE DE NIVEIRO 1141	VAL DO DUBRA
365	GERARD	5	18.088	2,69	3,06	SAT SANTA MARÍA DE LOXO N.º 1153	TOURO
0201	XACOBEO	4	18.083	3,36	2,77	SAT AS REGAS N.º 924	BOQUEIXÓN
697 SHEILA	ALTATRIANGLE	2	18.082	3,02	2,94	GANADERÍA OS LOUREIROS S.L.	VIMIANZO
514 PLANET	PLANET	3	18.058	2,72	3,05	BLANCO DE LAGO S.C.	MAZARICOS
0578	ELEGANT	4	18.052	3,89	3,25	GANADERÍA SANTA LUCÍA S.C.	DUMBRÍA
818	LEMONS	3	18.047	3,54	3,32	GANADERÍA SAR S.L.	TOURO
1043	BOLTON	6	18.041	2,83	2,78	MANUEL C. FARIÑA DUBRA	BRIÓN
045	GOSPELL	3	17.997	3,84	3,13	FINCA BERMUI S.C.	MESÍA
295 2562	JORDAN	4	17.974	2,92	2,91	SAT CAAMAÑO N.º 1192	MAZARICOS
6866 OLGA	BOER	3	17.966	3,35	2,97	GANADERÍA RANCAÑO S.L.	DUMBRÍA
1307	FORK	2	17.959	2,51	3,20	AS TRAVESAS AGROPECUARIA S.L.	CARRAL
AUSTRALIA	SEAVAR	4	17.946	3,82	3,09	GANADERÍA CAL DO VILAR S.C.	MONFERO
0945	MANIFOLD	2	17.936	3,95	3,19	SAT AS REGAS N.º 924	BOQUEIXÓN
5634	JORDAN	3	17.915	2,99	2,99	SAT AS REGAS N.º 924	BOQUEIXÓN
4955	GOSPELL	2	17.906	3,25	2,94	SAT AS REGAS N.º 924	BOQUEIXÓN
CHITA 4469	BOER	3	17.902	3,94	3,08	GANADERÍA RANCAÑO S.L.	DUMBRÍA
5946 ROUKI	ROUKI	3	17.890	2,83	3,17	COOP. AGRARIA PROVINCIAL	MIÑO

4. LONXEVIDADE. PRODUCCIÓN VITALICIA

Este apartado recolle información relativa á lonxevidade e á produción, por seren factores que inciden directamente na rendibilidade das granxas. Faremos fincapé en varios aspectos importantes para o incremento desta.

4.1. Produción por vaca en función do parto

A estatística confirma ano tras ano o incremento de produción das vacas de 1.º parto; non obstante, tal e como se pode apreciar no seguinte cadro, os valores máis altos de leite corresponden, por esta orde, a vacas de 3.º, 4.º, 5.º e 2.º parto. Este feito pon de manifesto que os animais lonxevos son os máis rendibles.

N.º PARTO	N.º LACT.	% LACT.	kg LEITE	% G	% P
1.º	20.832	34,8 %	9.540	3,75	3,30
2.º	16.342	27,3 %	11.043	3,79	3,30
3.º	11.048	18,4 %	11.404	3,83	3,27
4.º	6.547	10,9 %	11.374	3,84	3,25
5.º	3.199	5,3 %	11.123	3,82	3,22
6.º	1.280	2,1 %	10.785	3,83	3,22
7.º	454	0,8 %	10.334	3,82	3,23
≥ 8.º	218	0,4 %	9.821	3,81	3,20
TOTAL - MEDIA	59.920	100 %	10.612	3,79	3,28

Gráfico da produción en función do parto en 2018

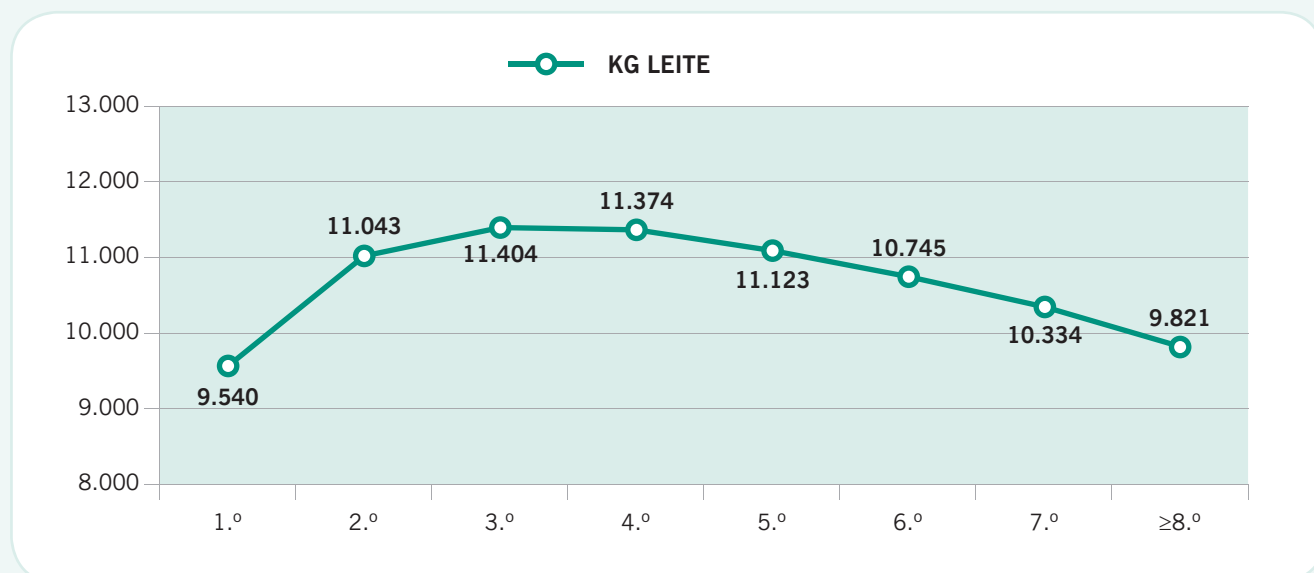

4.2. Vacas 1.^a lactación. Estudo da produción en función da idade ao parto

IDADE PARTO	A CORUÑA				GALICIA			
	LACT. 1.º PARTO	LEITE	% G	% P	LACT. 1.º PARTO	LEITE	% G	% P
<22	363	9.337	3,74	3,34	712	8.933	3,75	3,31
22	1.164	9.803	3,72	3,30	2.426	9.500	3,78	3,28
23	2.878	9.706	3,75	3,31	6.231	9.521	3,80	3,28
24	3.668	9.547	3,76	3,30	8.674	9.354	3,80	3,27
25	3.499	9.583	3,74	3,30	8.562	9.313	3,79	3,27
26	2.624	9.479	3,77	3,30	6.632	9.292	3,80	3,27
27	1.976	9.434	3,77	3,31	5.035	9.186	3,79	3,28
28	1.440	9.423	3,77	3,30	3.735	9.183	3,79	3,27
29	1.010	9.413	3,77	3,30	2.587	9.137	3,77	3,27
30	647	9.501	3,70	3,29	1.882	9.119	3,75	3,28
>30	1.563	9.417	3,73	3,29	4.677	8.941	3,73	3,27

4.3. Evolución da vida media e do n.º partos nos últimos 5 anos

Datos calculados sobre vacas que se deron de baixa por motivos diferentes a venda para vida.

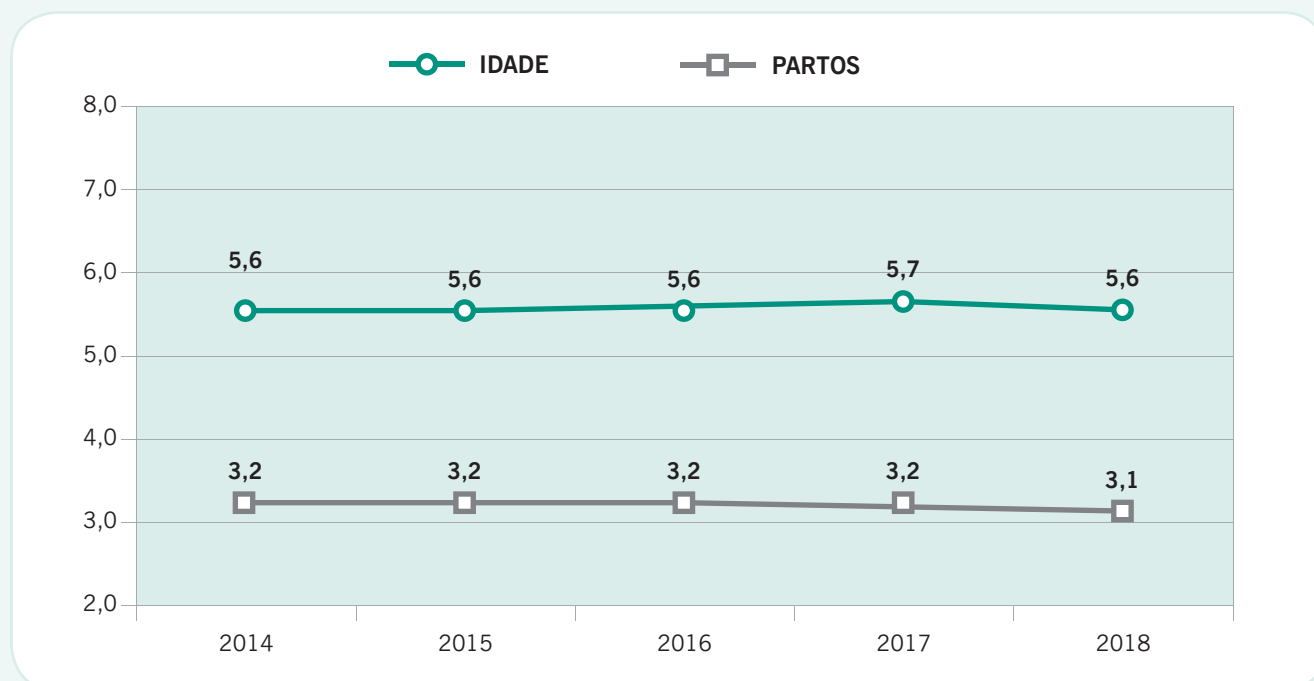

4.4. Lonxeidade por gandería. Explotacións con produción vitalicia por vaca superior a 40.000 quilos de leite

Ranking elaborado con vacas de baixa en 2018, exceptuando as eliminacións por venda para vida. Tampouco se contabilizaron as xovencas que foron baixa, pero que non chegaron a ser controladas.

LEITE = media de quilos, calculada sobre as vacas de baixa

IDADE = media de anos de vida, no momento da baixa

NP MEDIA = media lactacións das baixas

% REPOS. = porcentaxe de animais de 1.º parto incorporados á explotación ao longo do ano 2018, calculada comparando as vacas de 1.ª lactación co resto das reprodutoras da granxa.

GANDERÍA	CONCELLO	LEITE	N.º BAIXAS	IDADE	NP MEDIA	% REPOS.
CARDONA BUITRAGO, M. ^a ELENA	A CAPELA	62.707	6	9,3	5,0	27
PICO TOJEIRO, M. ^a ESTHER	MONFERO	61.885	5	8,9	4,8	15
CAMBA SANTOS, JESÚS	ARZÚA	61.391	5	8,9	5,4	20
GANADERÍA BALOCAS S.C.	SANTISO	61.293	8	10,0	6,5	18
CACHARRÓN SOUTO, JOSÉ CARLOS	BOIMORTO	59.986	11	9,6	5,5	26
GANDERÍA XEOBE S.C.	VALDOVIÑO	59.468	2	9,9	7,0	11
GAYOSO LEIRA, JUAN JOSÉ	VALDOVIÑO	58.984	6	11,0	6,8	30
MARTÍNEZ PAZ, RAFAEL	MONFERO	57.438	6	10,5	5,3	23
SAT SAN VICENTE DE NIVEIRO 1141	VAL DO DUBRA	55.273	52	7,4	3,9	32
GARCÍA CAPELO, M. ^a CARMEN	DUMBRÍA	55.261	13	6,9	3,7	15
REGO BAAMONDE, MARTÍN	MAÑÓN	53.664	3	10,4	4,0	14
GANADERÍA GAIOLO S.C.	MAZARICOS	52.310	20	7,9	4,2	29
GANDEIRÍA O SEIXO S.C.	ARZÚA	52.303	10	7,6	3,8	26
GANADERÍA CANDENDO S.C.	TORDOIA	51.892	25	8,3	4,0	29
QUINTELA FERNÁNDEZ, ENRIQUE	ARZÚA	51.327	20	7,2	3,8	28
SAT CORCHETE-LOUREIRO	SANTA COMBA	51.172	40	6,9	3,7	29
VÁZQUEZ RODRÍGUEZ, EMILIO	CURTIS	51.046	13	7,9	4,3	26
PEBEGASA S.C.	BRIÓN	50.865	15	6,9	3,9	24
GANADERÍA SANTA LUCÍA S.C.	DUMBRÍA	50.197	83	7,6	4,1	26
ÁNGEL MOURELLE S.C.	CORISTANCO	49.990	29	7,4	4,4	32
GANDEIRÍA SANTA EUFEMIA S.C.	TRAZO	49.602	8	9,1	5,1	17

GANDERÍA	CONCELLO	LEITE	N.º BAIXAS	IDADE	NP MEDIA	% REPOS.
GANADERÍA CAL DO VILAR S.C.	MONFERO	49.351	20	7,2	4,0	27
FRANCO MONTERO, M. ^a PILAR	A CAPELA	49.321	6	9,7	4,8	39
PENA FERNÁNDEZ , JOSÉ MANUEL	MONFERO	49.305	5	9,4	5,2	20
LADO PÉREZ, JOSÉ MANUEL	MAZARICOS	49.303	39	7,1	3,9	31
GONZÁLEZ IGLESIAS, JAVIER	ARZÚA	49.286	6	7,7	4,7	24
POSE SONEIRA, MARCOS	PONTECESO	49.226	8	6,8	4,7	32
GANDEIRÍA SIXTO S.C.	MONFERO	48.885	12	7,9	4,0	29
GANADERÍA LAMEIRO SC	TORDOIA	48.745	42	8,0	4,0	34
GANADERÍA A BRAÑA S.C.	CARBALLO	48.704	18	6,9	3,9	24
GONZÁLEZ IGLESIAS S.C.	TORDOIA	48.185	10	7,9	4,4	28
SAT CARBALLEIRA-DEIBE	ARANGA	48.139	22	6,9	3,6	38
GARCÍA SOUTO, SANTIAGO	TOURO	47.992	47	7,4	4,0	27
GANDEIRÍA CONDE DE VIOXO S.C.	MAZARICOS	47.881	23	7,6	4,0	20
GANADERÍA RANCAÑO S.L.	DUMBRÍA	47.835	29	6,8	3,2	25
RIAL PÉREZ S.C.	A BAÑA	47.763	16	7,1	4,2	33
CAMPO GRANDE-A PENA S.C.	NEGREIRA	47.696	28	8,0	4,2	23
SAT IGLESIAS 1040	A BAÑA	47.292	36	6,2	3,4	31
COOP. AGRARIA PROVINCIAL	MIÑO	47.048	25	6,5	3,0	43
GANADERÍA CASTIÑEIRAS DE OA S.C.	TRAZO	47.028	21	7,0	3,3	30
AGROGANDEIRÍA TAMARÍN S.C.	MESÍA	46.961	62	7,1	3,7	28
GANADERÍA POSE S.C.	CORISTANCO	46.926	27	7,1	3,9	30
MENDEZ SONEIRA, MARÍA	MUXÍA	46.871	5	9,2	6,2	21
GANADERÍA QUEIRUGUEIRA S.L.	VAL DO DUBRA	46.731	30	7,0	3,7	43
GANDEIRÍA AQUILINO S.C.	MONFERO	46.665	5	8,0	4,0	24
TUSET BALBIS, DOMINGO	LARACHA	46.412	9	7,2	3,8	35
MARAÑÓN S.C.	NEGREIRA	46.373	15	7,4	3,9	23
NOVASVARELA S.C.	SANTA COMBA	46.370	19	7,0	3,9	37
GANADERÍA PICADIZO S.C.	ROIS	46.190	8	6,9	3,6	41
SANDE RODRÍGUEZ, JOSÉ	MALPICA	46.115	8	7,6	4,8	15
EXPLOTACIÓN CASA DO REI S.C.	SANTA COMBA	46.057	34	7,4	3,5	30
SAT FONTECOBA	SANTA COMBA	46.026	40	6,9	3,5	34

GANDERÍA	CONCELLO	LEITE	N.º BAIXAS	IDADE	NP MEDIA	% REPOS.
BARREIRO BLANCO, JESÚS	ROIS	45.951	19	7,3	4,1	37
SAT VILASAR N.º 1227	SANTISO	45.840	27	7,3	3,5	31
GANDEIRÍA CARBALLO REDONDO S.C.	MONFERO	45.657	14	7,0	3,7	22
CALO BARBAZÁN, CARLOS	BRIÓN	45.561	14	6,8	3,6	35
SÁNCHEZ BOGA S.C.	FRADES	45.528	22	7,0	4,0	37
O CHUCO S.C.	A BAÑA	45.493	34	6,9	3,8	21
NOVO NOVO, JUAN	IRIXOA	45.407	10	7,7	3,6	25
GESTO ARIAS, LOURDES	MUXÍA	45.332	7	10,3	5,9	19
GANADERÍA BARBEITO S.C.	ARTEIXO	45.313	12	7,1	3,5	25
GANADERÍA CONEXO S.C.	MAZARICOS	45.293	42	6,5	3,7	33
GANADERÍA GARCÍA BARDAIO S.C.	PONTECESO	45.267	35	7,4	3,8	28
SAT SANTA MARÍA DE LOXO N.º 1153	TOURO	45.192	42	6,8	3,5	39
AUGASANTAS SAT N.º 1357	FRADES	45.048	85	8,1	4,0	24
GANDEIRÍA CERNADAS S.C.	VILASANTAR	44.803	7	8,5	5,3	26
GANADERÍA PONTE DOS CARROS S.C.	SANTA COMBA	44.766	15	7,4	3,7	33
GANADERÍA XIROME S.C.	ROIS	44.749	16	7,1	3,6	33
SAT SAN MARTÍN DE ARMENTAL	VILASANTAR	44.703	38	6,8	4,0	26
GRANXA OTERO E SUÁREZ S.C.	MAZARICOS	44.698	8	7,2	4,0	33
GANADERÍA ANTELO S.C.	ZAS	44.695	21	6,9	3,3	36
CERDEIRAS S.C.	TOURO	44.651	14	7,6	4,1	29
CASA MORAO S.C.	BOQUEIXÓN	44.586	13	7,8	3,7	27
GANADERÍA IGLESIAS CERNADAS S.C.	FRADES	44.583	11	7,7	4,4	23
GANADERÍA DAMIÁN REGUEIRO S.C.	TRAZO	44.321	47	7,8	4,3	22
GANADERÍA RANCO S.C.	MAZARICOS	44.300	21	6,7	3,6	37
CASTRO VÁZQUEZ, M. ^a CARMEN	MELIDE	44.257	21	7,5	3,9	18
GANADERÍA CAAMAÑO VAL S.C.	MAZARICOS	44.234	14	7,2	4,1	21
SAT SANTA LUCÍA	LOUSAME	44.085	38	6,7	3,3	32
GANADERÍA DE PAZOS S.C.G.	MAZARICOS	44.009	67	6,8	3,4	36
GRANXA IGNACIO S.C.	ZAS	43.989	13	6,1	3,2	36
SAT LANDEIRA ERMIDA	A BAÑA	43.743	38	6,8	3,8	26
DOMÍNGUEZ LÓPEZ, SABINO	MAZARICOS	43.470	26	7,8	4,3	28

GANDERÍA	CONCELLO	LEITE	N.º BAIXAS	IDADE	NP MEDIA	% REPOS.
REBOREDO PEDREIRA S.C.	CULLEREDO	43.365	16	7,3	3,3	40
GANADERÍA ARES GIL S.C.	SANTA COMBA	43.291	12	7,2	4,2	32
A ESTIVADA S.COOP. GALEGA	VIMIANZO	43.283	34	7,2	3,2	42
FERNÁNDEZ GARCÍA, JOSÉ M.	MONFERO	43.176	12	6,5	3,3	30
RIAL MARTÍNEZ, JOSÉ RAMÓN	ARZÚA	43.174	12	9,2	5,2	17
SOCIEDAD MARIANO S.C.	MAZARICOS	43.084	25	7,3	3,0	35
GANADERÍA DUBRA S.C.	TRAZO	43.000	29	6,6	3,3	30
GANADERÍA MOSCOSO S.C.	TRAZO	42.769	22	7,3	3,6	27
CANAVAL IGLESIAS, PEDRO	TOURO	42.768	16	7,1	3,1	27
FERREIRO SILVA S.C.	BOQUEIXÓN	42.767	17	6,3	3,4	39
CASAS FRAGA, BEATRIZ	CERCEDA	42.571	8	8,6	4,6	5
NOVO COTELO, M. ^a CARMEN	PONTECESO	42.546	9	7,5	4,2	22
MACEIRAS FERNÁNDEZ , CELIA M. ^a	DUMBRÍA	42.504	28	6,8	3,8	29
FINCA BERMUI S.C.	MESÍA	42.388	35	6,7	3,5	38
COOP. DE BARDAOS	SAN SADURNIÑO	42.325	9	8,9	4,4	25
SAT PERILLA N.º 1031	SANTA COMBA	42.227	52	6,6	3,6	36
SAT RIAL 1171	SANTA COMBA	42.176	37	6,7	3,5	28
VILARIÑO OTERO, AQUILINO A.	A CAPELA	42.101	10	6,8	3,8	30
TORRADO MOURELLE, MARCOS A.	CABANA	42.063	29	6,7	3,7	29
GANADERÍA OS LOUREIROS S.L.	VIMIANZO	42.030	83	6,4	3,5	32
GANADERÍA FISTEUS Y BOLAÑO S.C.	MELIDE	42.007	3	8,4	5,0	31
GANDEIRÍA CASA DO CAMPO S.C.	CURTIS	41.993	10	7,7	4,2	26
GANADERÍA CALZADA S.C.	ARZÚA	41.940	4	8,5	4,8	24
A PEDRA SAT N.º 1188	FRADES	41.937	33	6,8	3,5	29
CAAMAÑO DE VILAR DE CASTRO S.C.	MAZARICOS	41.866	25	6,7	3,2	32
GANADERÍA BELLO S.C.	TRAZO	41.865	54	6,6	3,2	30
POMBO CABANAS, JUAN	SANTIAGO	41.820	23	6,1	3,3	16
GANADERÍA GASALLA S.L.	FRADES	41.816	29	6,9	4,1	24
SAT ISIDRO N.º 1070	ARZÚA	41.784	31	6,9	3,4	33
CABANAS GÓMEZ, CARLOS	SANTIAGO	41.777	19	6,8	2,9	25
GANADERÍA PÉREZ DE VILAR SL	ARZÚA	41.726	8	7,6	3,9	32

GANDERÍA	CONCELLO	LEITE	N.º BAIXAS	IDADE	NP MEDIA	% REPOS.
GANADERÍA CURNOVO S.C.	NEGREIRA	41.615	10	6,3	2,7	15
BODELO PICHEL, RAMÓN	TRAZO	41.592	11	7,3	3,4	23
GANADERÍA OUBEL S.L.	TOURO	41.546	15	6,5	3,6	35
DÍAZ SANMARTÍN, JUAN CARLOS	IRIXOA	41.505	25	7,9	3,6	33
CEBREIRO PAZ, ELISEO	SAN SADURNIÑO	41.484	42	7,7	3,7	25
TRISCO S.C.	DUMBRÍA	41.463	32	6,5	3,2	26
GANDERÍA LÓPEZ ABELLA S.C.	CURTIS	41.414	11	7,4	4,1	28
COUSO GRILLE S.C.	NEGREIRA	41.392	18	8,3	4,7	22
MARTÍNEZ HERMIDA, M. ^a HERMOSIN- DA	VIMIANZO	41.327	10	6,9	3,8	40
GARCÍA QUINTELA, M. ^a DOLORES	O PINO	41.194	23	7,8	3,8	27
GANDEIRÍA L. CORNES S.C.	VAL DO DUBRA	41.181	47	5,8	3,0	37
SAT CAAMAÑO N.º 1192	MAZARICOS	41.104	36	6,9	3,0	28
CUNORDAM S.C.	ZAS	41.091	23	7,2	3,3	37
QUINTEIRO REY, LOURDES	TOURO	41.066	9	7,2	3,9	20
ENTREAUGAS S.C.	CURTIS	41.062	9	7,9	3,8	36
SAT AS REGAS N.º 924	BOQUEIXÓN	41.011	69	6,0	2,9	38
SAT RAMOS ALVITE N.º 1257	MAZARICOS	40.991	23	6,5	3,8	28
DÍAZ VARELA, CONSTANTINO	MONFERO	40.981	5	8,6	5,2	
GANDEIRÍA RAÑO A S.C.	CERDIDO	40.958	16	7,2	4,3	31
GARCÍA LÓPEZ, M. ^a CARMEN	MONFERO	40.948	14	6,1	3,1	29
GANDARÍA BANEIRA SL	CABANA	40.944	66	6,4	3,3	28
GANDEIRÍA CARPINTEIRO S.C	CURTIS	40.852	7	6,9	3,9	38
SAT VILA ALBORES 1044	MAZARICOS	40.792	137	6,3	3,2	34
SANDE PAZOS, MANUEL	SAN SADURNIÑO	40.764	1	8,4	3,0	17
GRANXA PARULEIRO S.C.	ZAS	40.713	9	5,8	3,1	36
YÁÑEZ FURELOS, M. ^a CARMEN	ARZÚA	40.693	19	6,7	3,5	34
SAN RIÁN S. COOP. GALEGA	BRIÓN	40.583	23	6,4	3,2	34
MIRAMONTES CALO, MANUEL	TORDOIA	40.513	35	7,0	3,0	27
GANADERÍA CAPOTE S.C.	VIMIANZO	40.490	10	6,6	3,3	34
PENAS GONZÁLEZ, MÓNICA	TOQUES	40.470	11	6,8	3,5	41
MÓNICA LANDEIRA NOYA Y OTRO S.C.	VAL DO DUBRA	40.446	12	6,4	3,0	38

GANDERÍA	CONCELLO	LEITE	N.º BAIXAS	IDADE	NP MEDIA	% REPOS.
RILO VÁZQUEZ, DOLORES	OZA-CESURAS	40.434	4	7,8	4,5	19
GANDERÍA LISTE S.C.	TRAZO	40.388	69	6,1	3,3	35
FARIÑA ESPASANDÍN S.C.	SANTA COMBA	40.347	15	6,3	2,9	38
GANDEIRÍA LISTE REY S.C.	TRAZO	40.315	37	6,8	3,5	30
GANDEIRÍA VILARMOR S.C.	ORTIGUEIRA	40.280	20	6,9	3,4	27
GANADERÍA FDEZ. SÁNCHEZ S.C.	CURTIS	40.264	26	6,0	2,9	33
MOURAZOS BARRAL, JOSÉ MANUEL	ARZÚA	40.224	3	12,5	6,7	14
VILASUSO S. COOP. GALEGA	A CAPELA	40.224	31	6,2	3,3	36
SAT CIVES	MAZARICOS	40.219	96	6,2	3,1	34
GANDERÍA XEN S.C.	MONFERO	40.158	7	8,9	5,4	14
CASA EIRAS S.C.	O PINO	40.154	18	6,7	3,2	30
EXPLOTACIÓN FARRUCO S.C.	TOURO	40.122	18	8,0	3,4	22

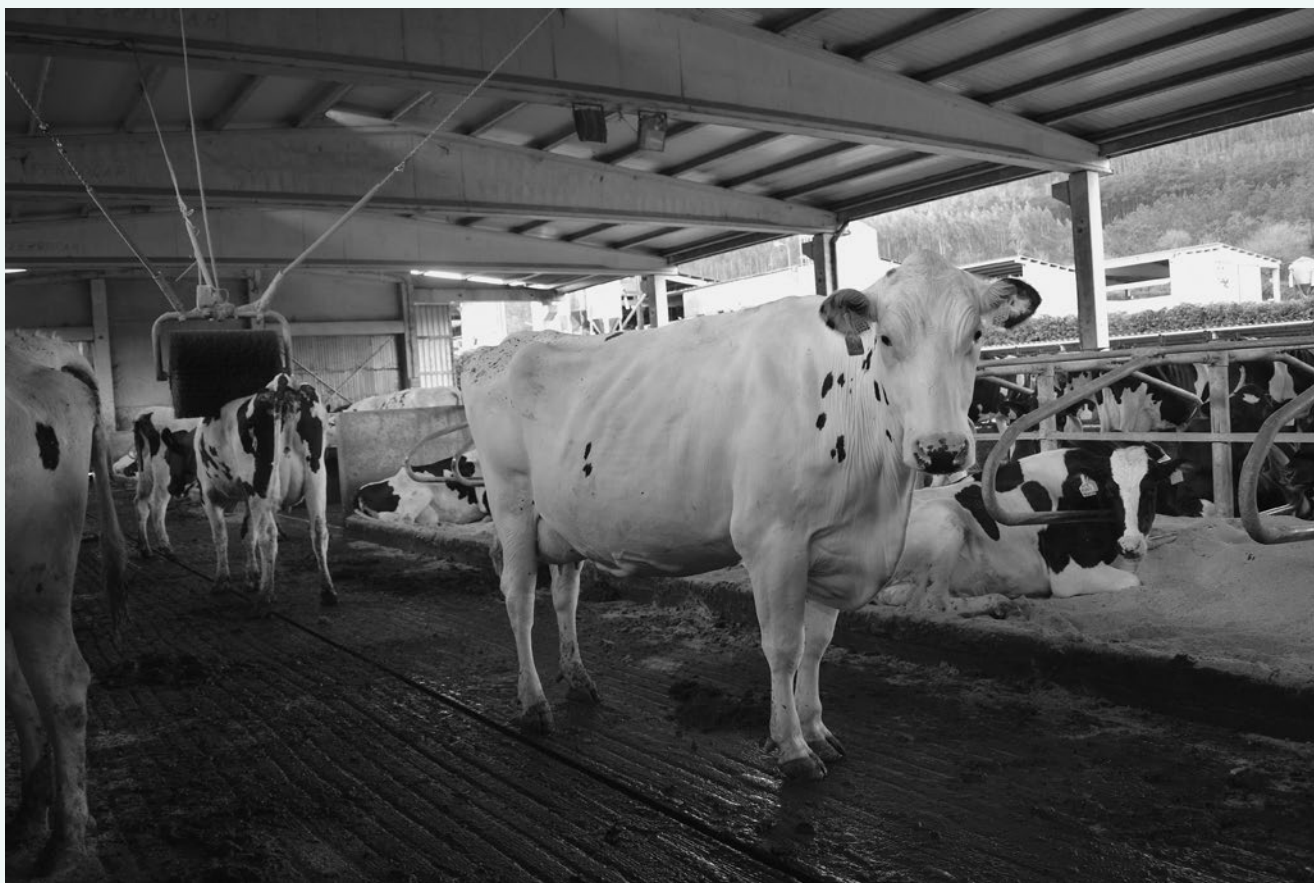

4.5. Vacas con produción vitalicia superior a 90.000 quilos de leite

Reprodutoras con lactación acabada en 2018 con máis de 90.000 kg de leite acumulados en produción vitalicia. Estas vacas merecen ser recoñecidas pola súa rendibilidade.

NP = N.º lactacións controladas

NOME VACA	PAI	NP	LEITE	% G	% P	kg/DÍA	GANDERÍA	CONCELLO
151 9547	PAONIE	8	154.589	3,05	2,98	50	SAT CAAMAÑO N.º 1192	MAZARICOS
138	BLITZ	9	144.215	3,02	2,88	42	GANADERÍA CANDENDO S.C.	TORDOIA
6818		9	142.979	3,77	2,85	45	CAMPO DE LUCÍN S.C.	DUMBRÍA
105	RUDOLPH	10	140.772	3,08	3,25	40	GANADERÍA CANDENDO S.C.	TORDOIA
3472	LEADER	13	138.229	4,23	3,49	31	GANDEIRÍA AS CARGAS S.C.	MESÍA
174	THRONE	9	136.476	3,59	3,36	42	SAT SANTA MARÍA DE LOXO N.º 1153	TOURO
097 SIX	SIX	11	135.582	3,86	3	38	EXPLOTACIÓN FARRUCO S.C.	TOURO
2413 LUISA	SIX	8	134.966	4,19	3,19	38	CASA MORAO S.C.	BOQUEIXÓN
73 ACTUEEL	ACTUEEL	8	133.110	4,05	3,11	35	GANDERÍA ROQUE DE ALÓN S.C.	SANTA COMBA
FABIOLA	FANZAS	10	131.288	2,87	3,1	41	GANADERÍA CASA LANDEIRA OA S.C.	TRAZO
193 MAGDALENA	BESN	9	130.778	3,53	3,31	41	GANADERÍA OS LOUREIROS S.L.	VIMIÁNZO
ROSALIA	OUTSIDE	6	128.286	2,91	2,9	47	GANADERÍA CASTIÑEIRAS DE OA S.C.	TRAZO
166 9691	BOND	9	126.873	3	2,88	46	SAT CAAMAÑO N.º 1192	MAZARICOS
COSITA		10	126.113	3,23	3,59	37	M.ª ESTHER PICO TOJEIRO	MONFERO
1532 HASLUND	HASLUND	7	121.024	3,63	3,58	44	COOP. AGRARIA PROVINCIAL	MIÑO
SALOME BUCKEYE	BUCKEYE	7	120.662	4,58	3,13	41	JOSÉ MANUEL LADO PÉREZ	MAZARICOS
9515	TRIBUTE	8	120.188	3,54	3,16	43	GRILLE S. COOP. GALEGA	MAZARICOS
0806	ORDES	8	119.340	3,62	3,4	41	DENILLÓN GANADERA S.L.	CABANA
6927	JESTHER	7	119.169	3,9	3,11	40	AGROGANDEIRÍA TAMARÍN S.C.	MESÍA
1528 ETLAR	ETLAR	8	118.304	2,73	3,2	46	COOP. AGRARIA PROVINCIAL	MIÑO
6 08	JEFFERSON	7	118.055	2,69	2,72	48	GANDEIRÍA PAINCEIRA S.C.	CERDIDO
0393 8095	EMIL II	8	117.791	3,69	3,25	41	SAT BUSTO-CORZÓN	MAZARICOS
ANA	FORTUNE	9	116.946	4,15	3,39	34	GANADERÍA O RUBIO S.C.	SANTA COMBA
7068 BUCKEYE	BUCKEYE	8	116.303	3,72	3,15	36	CAMPO GRANDE-A PENA S.C.	NEGREIRA
5856	SACHO	7	115.759	2,82	3,09	44	SAT VILASAR N.º 1227	SANTISO
9797	BEMBIBRE	8	115.006	3,56	3,04	41	GRANXA DE FELIPE S.C.	CARBALLO
MAIKA 4360	TOYSTORY	7	114.700	3,11	3,22	45	M.ª CARMEN GARCÍA CAPELO	DUMBRÍA
326 BLITZ	BLITZ	8	114.319	3,44	3,03	44	BLANCO DE LAGO S.C.	MAZARICOS

NOME VACA	PAI	NP	LEITE	% G	% P	kg/DÍA	GANDERÍA	CONCELLO
6538 RAJUUNA	RAKUUNA	6	114.261	2,54	3,34	54	COOP. AGRARIA PROVINCIAL	MIÑO
0647 PILLA	OUTSIDE	7	114.018	3,42	3,1	46	SAT SAN VICENTE DE NIVEIRO 1141	VAL DO DUBRA
ROXA LANCELOT	LANCELOT	7	113.757	3,77	3,2	41	JOSÉ MANUEL LADO PÉREZ	MAZARICOS
MACARENA 9146	AARON	10	113.709	3,58	3,08	35	MARTIROSA S.C.	BRIÓN
2982 COMBA		8	113.427	4,16	3,36	37	MARAÑÓN S.C.	NEGREIRA
ISA	DELIAL	7	113.417	3,19	3,08	41	CUNORDAM S.C.	ZAS
8358 CUBEIRO	CUBEIRO	9	113.260	3,82	3,08	34	CAMPO GRANDE-A PENA S.C.	NEGREIRA
8325 PAULA	LHEROS	7	112.999	3,77	3,34	36	MARTÍN REGO BAAMONDE	MAÑÓN
1043	BOLTON	6	112.814	2,93	2,9	46	MANUEL C. FARIÑA DUBRA	BRIÓN
3805 RULA	EMIR	9	112.400	2,28	3,24	39	YUDES-MERCEDES BEADE NIETO S.C.	ROIS
9797	BEMBIBRE	7	112.368	3,56	3,04	41	GRANXA DE FELIPE S.C.	CARBALLO
162 4486	JAZZMAN	9	112.352	3,71	3,27	38	SAT CAAMAÑO N.º 1192	MAZARICOS
2179	BUCKEYE	8	112.326	4,29	2,95	41	SAT PESADOIRA N.º	NEGREIRA
2928 MORA	BUCKEYE	7	112.310	3,56	2,96	38	CASA MORAO S.C.	BOQUEIXÓN
8609 MARINA	FONTANS	7	111.785	3,48	3,39	34	JOSÉ RAMÓN SAMPEDRO VEIGA	ROIS
0978 TARA	CHAMPION	7	111.710	4,34	3,29	37	SAT SAN VICENTE DE NIVEIRO 1141	VAL DO DUBRA
2144 CLARITA	VAR ETLAR	10	110.846	3,99	3,24	30	SAT LANDEIRA ERMIDA	A BAÑA
0458 BLITZ	BLITZ	7	110.636	3,74	2,91	42	TUBÍO BUSTO S.C.	LOUSAME
366 8027	POP	8	110.453	3,17	2,98	45	COUQUIÑO S.C.	DUMBRÍA
0653	GOLDWYN	6	110.249	3,97	3,31	46	GANDERÍA LISTE S.C.	TRAZO
8325 PAULA	LHEROS	6	110.215	3,78	3,34	36	MARTÍN REGO BAAMONDE	MAÑÓN
180 4665	OUTSIDE	7	109.798	3,35	3,19	44	SAT CAAMAÑO N.º 1192	MAZARICOS
3418	JESTHER	8	109.651	3,9	3,45	34	SAT GANADERÍA VILA DE SANTAIA	CURTIS
0094	BLITZ	6	109.637	3,54	2,98	45	GANADERÍA BELLO S.C.	TRAZO
4726		7	109.208	4,86	3,09	48	JOSÉ M.ª LÓPEZ DÍAZ	CURTIS
CINDY	MARSHALL	5	109.120	3,53	3,07	45	GANADERÍA ANTELO S.C.	ZAS
0683 ESQUIA	GARTER	7	108.828	3,53	3,2	43	SAT SAN VICENTE DE NIVEIRO 1141	VAL DO DUBRA
38	BUCKEYE	7	108.624	2,98	2,88	43	M.ª CARMEN YÁÑEZ FURELOS	ARZÚA
LUCINDA	BARQUEIRO	7	108.562	4,24	3,04	46	SAT 913 O FONDAL ABOI	FRADES
076	CHAMOSO	9	108.426	2,87	3,24	38	FINCA CABREIRA SC	IRIXOA
115	CHAMOSO	7	108.396	3,87	3,32	38	GANDERÍA RAMAS S.C.	TRAZO
035 LUNA	GOLDWYN	9	108.334	3,89	3,63	36	CASA EIRAS S.C.	O PINO
7464	JESTHER	10	108.151	2,76	3,29	33	SAT REGUEIRO PICÓN N.º 1135	CERCEDA

NOME VACA	PAI	NP	LEITE	% G	% P	kg/DÍA	GANDERÍA	CONCELLO
SILVIA JELT	JELT	8	108.019	3	3,14	42	RÍO PAZ S.C.	PONTECESO
DALMATA 8213	ALMERIA	8	107.987	3,38	3,21	38	TRISCO S.C.	DUMBRÍA
7821 MONCHITA	CHAMPION	8	107.590	3,8	3,29	32	ELISEO CEBREIRO PAZ	SAN SADURNIÑO
347	RAFAEL	6	107.543	3,96	3,22	40	HERDANZA S.L.	MESÍA
0170	GABOR	4	106.910	3,03	2,79	60	SAT AS REGAS N.º 924	BOQUEIXÓN
0308 CURRO	CURRO	7	106.785	4,5	3,21	39	GANADERÍA SANTA LUCÍA S.C.	DUMBRÍA
2019		8	106.784	3,19	3,1	39	OREIRO LADO S.C.	SANTA COMBA
0415 TORINO	TORINO	7	106.724	4,04	3,11	40	GANADERÍA SANTA LUCÍA S.C.	DUMBRÍA
290	BLITZ	6	106.642	3,86	2,79	40	GANDEIRÍA LISTE REY S.C.	TRAZO
WENDI	LIER	10	106.066	3,85	3,28	30	JOSÉ CARLOS CACHARRÓN SOUTO	BOIMORTO
9506		6	105.938	3,75	2,92	41	GANDERÍA CASA DO FERREIRO S.C.	SANTA COMBA
219 2225	EMIR	8	105.286	3,95	3,12	39	FRANCISCO PÉREZ OROÑA	SANTA COMBA
9081	ORDES	7	105.264	3,92	2,99	37	SAT AGRA LÓPEZ 1119 X. DE SANTISO	SANTISO
366 8027	POP	7	105.248	3,15	2,99	45	COUQUIÑO S.C.	DUMBRÍA
RENATA 5203		7	105.118	2,97	3,43	46	M.ª CARMEN GARCÍA CAPELO	DUMBRÍA
635	DANCER	7	104.931	3,56	3,05	43	DEVESA LANGUEIRÓN S.L.	PONTECESO
403 9805	BRIANNE	5	104.927	4,59	2,92	47	SAT FONTECOBA	SANTA COMBA
MOSCA	BLITZ	7	104.620	2,86	2,85	43	O CHUCO S.C.	A BAÑA
521	BUCKEY	6	104.467	4,08	3,47	44	SAT VILA ALBORES 1044	MAZARICOS
136 1409	MERCHANT	8	104.423	3,75	2,68	40	GANDERÍA ROQUE DE ALÓN S.C.	SANTA COMBA
400	ELEGANT	7	104.270	3,71	3,42	41	GANADERÍA SAR S.L.	TOURO
7728	SANCHO	6	104.056	2,88	2,9	38	GANADERÍA PONTE DOS CARROS S.C.	SANTA COMBA
150	GABOR	5	104.026	3,06	3,06	53	GRILLE S. COOP. GALEGA	MAZARICOS
6511	LANDOI	7	104.003	3,91	3,24	32	SAT PUMARIÑO N.º 1396	FRADES
BIRUTA 2789	SIX	7	103.991	3,75	3,28	40	ASOCIACIÓN ESPERANTE CAAMAÑO S.C.	MAZARICOS
PILITA	CHAMPION	6	103.982	3,11	3,22	46	GANADERÍA CASA LANDEIRA OA S.C.	TRAZO
PITUSA	GALAN	8	103.944	3,71	3,24	31	FINCA A BAIUCA S.C.	FRADES
DIADEM	JUSTICE	6	103.845	3,6	3,35	47	CUNORDAM S.C.	ZAS
LINDA	TEIS	6	103.798	4,15	3,16	34	M.ª ESTHER PICO TOJEIRO	MONFERO
0148	THRONE	8	103.623	3,52	3,07	34	AUGASANTAS SAT N.º 1357	FRADES
360 3521	GOLDWYN	8	103.559	3,94	3,33	38	XENDRE S.C.	OROSO
3609 CHEMA	TALENTO ROJO	6	103.557	3,98	3,53	34	SAT SANTA LUCÍA	LOUSAME
9449		7	103.516	3,83	2,99	42	CAMPO DE LUCÍN S.C.	DUMBRÍA

NOME VACA	PAI	NP	LEITE	% G	% P	kg/DÍA	GANDERÍA	CONCELLO
ELLEN	PRONTO	6	103.484	2,98	3,32	44	GANDEIRÍA RAPACES S.C.	MONFERO
238	SHOTTLE	6	103.480	3,45	3,04	47	SAT VILA ALBORES 1044	MAZARICOS
3621	ESKISON	10	103.467	4,12	3,21	32	JOSÉ JAVIER CARREIRA OROÑA	MAZARICOS
1824 RUBI	INCOME	8	103.333	2,66	2,78	37	EXPLOTACIÓN CASA DO REI S.C.	SANTA COMBA
0324	DEROLES	8	103.318	3,46	3,29	36	GRANXA A COSTA S.C.	A BAÑA
0646	TRIBUTE	6	103.282	3,91	3,31	40	GAN. DOCAMPO SAT 975	TRAZO
CHISPA	BLITZ	8	103.198	3,06	2,7	33	GANDEIRÍA PEREIRA S.C.	MESÍA
HEIDI 2818	AIRRAID	7	103.168	3,32	3,08	43	GANADERÍA CONEXO S.C.	MAZARICOS
117 GOLDWYN	GOLDWYN	9	102.688	4,58	3,41	37	SAT RIAL 1171	SANTA COMBA
PASTORA	STORM	6	102.658	3,22	2,98	48	GANADERÍA CASTIÑEIRAS DE OA S.C.	TRAZO
RUDA	BOTAFOGO	8	102.457	3,95	3,21	40	SAT DOROÑA 1094	ARZÚA
7853 CURRO	CURRO	8	102.435	2,59	3,35	37	ANA M. ^a RUIBAL RIOMAYOR	OUTES
3827		9	102.310	3,61	3,09	40	SAT GANADERÍA VILA DE SANTAIA	CURTIS
386	SUNFLOWER	7	101.999	3,7	3,45	49	SAT SANTA MARÍA DE LOXO N.º 1153	TOURO
MUCHA TITAC	TICTAC	8	101.880	4,39	3,26	40	JOSÉ MANUEL LADO PÉREZ	MAZARICOS
052 MORSAN	MOSCOW	6	101.832	3,41	3,12	45	SAT IGLESIAS 1040	A BAÑA
CHAPA	CHAMPION	10	101.826	3,82	3,08	32	GANADERÍA IGLESIAS MÍGUEZ S.C.	TOURO
238 AUDANA	XACOBEO	4	101.826	3,01	3,07	55	A ESTIVADA S.COOP. GALEGA	VIMIANZO
0423	ELEVE	6	101.722	3,84	3,04	40	GANADERÍA SANTA LUCÍA S.C.	DUMBRÍA
6131	MOSCOW	6	101.520	2,68	3,1	49	SAT AS REGAS N.º 924	BOQUEIXÓN
8795	BOTAFOGO	7	101.478	3,57	3,01	37	SAT BERNALDO 1413	TORDOIA
2297 BROLLONA	BOLIVER	7	101.409	2,91	3,12	39	MARAÑÓN S.C.	NEGREIRA
ALICIA	AIRRAID	6	101.308	3,56	3,25	44	GANADERÍA SAR S.L.	TOURO
1026 DINORA	SHOTTLE	6	101.299	3,54	3,22	47	SAT SAN VICENTE DE NIVEIRO 1141	VAL DO DUBRA
DIANA 1439	LANDOI	7	101.291	3,75	3,03	40	GANADERÍA PISTULARIO S.L.	SANTA COMBA
1015 PLIS	BLADE	6	101.276	3,36	2,76	46	SAT CORCHETE-LOUREIRO	SANTA COMBA
4875 TIZON	SIX	10	101.176	4,07	3,13	33	GANADERÍA BALOCAS S.C.	SANTISO
0691	TALENT	6	101.130	4,25	2,98	41	GAN. DOCAMPO SAT 975	TRAZO
296	SIX	7	101.099	4,73	3,23	37	SAT FONTECOBA	SANTA COMBA
1409		7	101.085	3,15	3,22	44	GANADERÍA LAMEIRO SC	TORDOIA
5378 SARA	CURRO	6	101.062	3,09	2,99	38	GANADERÍA XIROME S.C.	ROIS
6873		7	100.902	3,41	3,07	39	GANADERÍA LAMEIRO SC	TORDOIA
7082	MORILLO	7	100.769	3,76	3,44	35	MARZOA Y RUIZ S.C.	MESÍA

NOME VACA	PAI	NP	LEITE	% G	% P	kg/DÍA	GANDERÍA	CONCELLO
3790 MOSCA	BOLTON	6	100.717	3,9	2,87	46	SAT CORCHETE-LOUREIRO	SANTA COMBA
0136	FORBIDDEN	8	100.628	4,5	3,6	35	GANDEIRÍA MONTEMAIOR S.C.G.	LARACHA
0185	ELEGANT	8	100.504	3,47	3,19	40	GANDARÍA BANEIRA SL	CABANA
CARBONERA BOTAF	BOTAFOGO	7	100.469	3,64	3,22	36	JESÚS CAMBA SANTOS	ARZÚA
POMBIÑA	BLITZ	8	100.233	2,87	2,94	35	JUAN CARLOS DÍAZ SANMARTÍN	IRIXOA
8640		10	100.173	3,36	3,17	35	SAT VILASAR N.º 1227	SANTISO
BINDA	BLITZ	6	99.673	3,32	2,88	40	GANADERÍA OUBEL S.L.	TOURO
269 SARA	BUCKEYE	8	99.528	3,54	3,06	41	GANADERÍA OS LOUREIROS S.L.	VIMIANZO
491	NORMAN	7	99.528	3,29	3,45	36	REBOREDO PEDREIRA S.C.	CULLEREDO
0333 CURUXO	SEPTEMBER	9	99.525	4,05	2,92	38	GANADERÍA SANTA LUCÍA S.C.	DUMBRÍA
238 918	XACOBEO	6	99.288	3,01	3,1	49	GANADERÍA CANDENDO S.C.	TORDOIA
0846 LETIZIA	GOLDWYN	7	99.277	3,65	3,03	45	SAT SAN VICENTE DE NIVEIRO 1141	VAL DO DUBRA
115	CHAMOSO	6	99.200	3,92	3,32	39	GANDERÍA RAMAS S.C.	TRAZO
430_3933	TALENT	8	99.199	3,64	3,2	39	SAT VILA ALBORES 1044	MAZARICOS
PALOMA 4964	PACK	6	99.185	3	3,18	38	GANADERÍA GAIOLO S.C.	MAZARICOS
2102 RAYBOW	RAYBOW	7	99.029	3,4	3,16	32	GANADERÍA CASA BALEXO S.C.	MAZARICOS
JUDIT	MINISTER	7	98.876	3,85	3,36	37	GANDEIRÍA PENA S.C.	TORDOIA
8819	JEFFERSON	7	98.782	3,43	3,07	39	SAT SAN MARTÍN DE ARMENTAL	VILASANTAR
336	PACO	7	98.732	3,02	3,08	42	GANADERÍA OS LOUREIROS S.L.	VIMIANZO
319 2929	LIYO	6	98.569	4,83	3,22	39	SAT FONTECOBA	SANTA COMBA
0101	INTEGRITY	6	98.485	4,07	3,2	44	GANADERÍA BELLO S.C.	TRAZO
235-8809	BUCKEYE	7	98.412	2,94	3,04	46	GANADERÍA DUBRA S.C.	TRAZO
1015 PLIS	BLADE	5	98.302	3,38	2,75	46	SAT CORCHETE-LOUREIRO	SANTA COMBA
KEOPS	SHOTTLE	6	98.298	3,89	3,07	46	SAT 913 O FONDAL ABOI	FRADES
19	XACOBEO	6	98.262	3,28	2,94	48	GRAÑA CAMBA S.C.	BOQUEIXÓN
0415 2302	EMIR	6	98.189	3,43	2,94	46	SAT BUSTO-CORZÓN	MAZARICOS
7607	MARMAX	6	98.115	3,51	3,06	47	AGROGANDEIRÍA TAMARÍN S.C.	MESÍA
4879 PEQUENA	TEIS	9	98.096	3,42	3,08	33	GANADERÍA BALOCAS S.C.	SANTISO
2283 CHITA	TALENT	8	98.067	3,49	3,29	34	GANDERÍA CASBLANCO S.C.	SANTA COMBA
2396 ARDILLA	AARON	9	98.020	3,69	3,17	27	EUGENIO FERNÁNDEZ GARCÍA	ARZÚA
PASTORA	LANDOI	6	97.909	3,65	3,24	34	NOVOA CAO S.C.	FRADES
CARNOTA	TALENT	7	97.901	2,69	3,38	38	ALONSO SÁNCHEZ Y OTRO S.C	CARBALLO
0148	THRONE	7	97.894	3,49	3,09	33	AUGASANTAS SAT N.º 1357	FRADES

NOME VACA	PAI	NP	LEITE	% G	% P	kg/DÍA	GANDERÍA	CONCELLO
MORENA	ALLARIZ	6	97.893	3,71	3,08	37	MARAZÓN S.C.	VIMIÁNZO
245 L	LAUDRUP	9	97.873	3,5	3,09	32	GANADERÍA CAPELO S.C.	SANTA COMBA
227 1687	GOLDWYN	7	97.867	3,28	3,3	46	SAT CAAMAÑO N.º 1192	MAZARICOS
0851 JULIANA	SHOTTLE	7	97.865	3,74	3,15	42	SAT SAN VICENTE DE NIVEIRO 1141	VAL DO DUBRA
306	TRUENO R.	7	97.840	4,1	3,4	41	FINCA BERMUI S.C.	MESÍA
2569 LEE	LEE	7	97.702	3,86	3,31	30	JOSÉ ANTONIO LÓPEZ RODRÍGUEZ	MAZARICOS
121	GABOR	6	97.572	3,34	3,06	45	GRILLE S. COOP. GALEGA	MAZARICOS
4738	BESN	5	97.538	3,8	3,22	38	FINCA VARELA S.C.	ROIS
7556	ZENITH	7	97.501	3,33	3,28	41	GANADERÍA BARBEITO S.C.	ARTEIXO
360 3521	GOLDWYN	7	97.402	3,93	3,35	38	XENDRE S.C.	OROSO
537	BUCKEYE	7	97.310	3,57	3,22	42	SAT VILA ALBORES 1044	MAZARICOS
7600 DJALMO	ALLEN	8	97.185	3,43	3,29	34	CAMPO GRANDE-A PENA S.C.	NEGREIRA
102		8	97.145	4,77	3,23	31	GANADERÍA DAMIÁN REGUEIRO S.C.	TRAZO
473_3672	BUCKEYE	8	97.080	3,96	3,24	42	SAT VILA ALBORES 1044	MAZARICOS
235	JUNEAU	7	97.018	3,26	3,05	45	FINCA CABREIRA SC	IRIXOIA
0883 BERTA	DOLMAN	6	96.982	3,15	2,97	48	SAT SAN VICENTE DE NIVEIRO 1141	VAL DO DUBRA
3102	ROSKO	7	96.955	3,43	3,31	39	GANDEIRÍA MONTEMAIOR S.C.G.	LARACHA
191	GOLDWYN	7	96.942	4,59	3,35	34	GANDEIRÍA SEOANE S.C.	CURTIS
0783	XACOBEO	6	96.855	3,36	2,95	50	GANDERÍA LISTE S.C.	TRAZO
PERLA	LEE	9	96.775	3,81	3,12	31	GANADERÍA SECO S.C.	O PINO
3508	TRIBUTE	6	96.745	4,01	3,37	37	SAT OS AGROS	SANTA COMBA
ABRIL SHOTTLE	SHOTTLE	6	96.738	3,97	3,28	44	ENRIQUE QUINTELA FERNÁNDEZ	ARZÚA
1863 13 09	STORM	6	96.724	3,4	2,86	40	GANDEIRÍA PAINCEIRA S.C.	CERDIDO
0146	INCIO	9	96.671	4,18	3,26	30	AUGASANTAS SAT N.º 1357	FRADES
LUCRECIA	BLITZ	6	96.583	3,16	2,84	38	PEBEGASA S.C.	BRIÓN
GALLEGA BUCKEYE	BUCKEYE	8	96.498	4,53	3,31	37	JOSÉ MANUEL LADO PÉREZ	MAZARICOS
VIANA	FINAL CUT	7	96.479	3,56	3,15	36	GANADERÍA ANTELO S.C.	ZAS
URSULA	AIRRAID	6	96.437	3,67	3,17	42	O CHUCO S.C.	A BAÑA
ALABAMA	RAMOS	8	96.284	4,16	3,3	35	GANADERÍA O RUBIO S.C.	SANTA COMBA
7539	LHEROS	8	96.279	4,02	3,4	31	FINCA TARREO S.L.	BOQUEIXÓN
3422 NICA	GOTICO	8	96.268	4,66	2,99	38	MARTÍNEZ Y LISTE S.C.	ORDES
306	TOYSTORY	5	96.208	3,58	3,1	46	GANDEIRÍA L. CORNES S.C.	VAL DO DUBRA
504	FINAL CUT	7	96.086	4,4	3,21	40	SAT VILA ALBORES 1044	MAZARICOS

NOME VACA	PAI	NP	LEITE	% G	% P	kg/DÍA	GANDERÍA	CONCELLO
NATALIA 3169	MORTON	9	95.992	3,6	2,93	32	GANDEIRÍA CASA QUINTO S.C.	ARANGA
FR 0301	URJY JOIN	6	95.788	3,84	3,09	42	COUQUIÑO S.C.	DUMBRÍA
6676 RAJUUNA	RAKUUNA	5	95.711	3,35	3,53	50	COOP. AGRARIA PROVINCIAL	MIÑO
7443 CHINA	AIRRAID	7	95.625	3,97	2,91	43	M.ª CARMEN SUEIRO GRILLE	MAZARICOS
0382 9256	ELEGANT	6	95.622	3,9	3,22	43	GANADERÍA SANTA LUCÍA S.C.	DUMBRÍA
RULA 5693	SPIRTE	6	95.511	3,14	2,91	41	GANADERÍA CONEXO S.C.	MAZARICOS
6298	WALDSTER	7	95.468	3,75	3,23	33	GRANXA DE FELIPE S.C.	CARBALLO
0849 SONIA	BOLTON	6	95.460	3,48	2,72	48	SAT SAN VICENTE DE NIVEIRO 1141	VAL DO DUBRA
5179	BUCKEYE	7	95.330	3,66	3,14	40	SAT 828 ILMA	BOIMORTO
0125 OUTSIDE	OUTSIDE	7	95.296	4,48	3,24	37	GANADERÍA SANTA LUCÍA S.C.	DUMBRÍA
369		8	95.290	3,53	3,2	34	HERDANZA S.L.	MESÍA
MOSQUITA	BLITZ	8	95.271	3,71	2,92	39	O CHUCO S.C.	A BAÑA
0830	DUPLEX	7	95.241	3,46	3,14	38	DENILLÓN GANADERA S.L.	CABANA
5100 COBRA TRIB	TRIBUTE	5	95.239	2,99	3,2	41	OTERO GÓMEZ S.C.	DUMBRÍA
181	GROOVY	7	95.193	3,31	3,26	38	A ROUBADA S.C.	TRAZO
6009 BALEA	STOL JOC	5	95.098	3,24	2,95	45	GANDEIRÍA VILARMOR S.C.	ORTIGUEIRA
052	MINISTER	8	95.015	3,57	3,15	38	SANTIAGO GARCÍA SOUTO	TOURO
805	GRAND	6	95.012	3,3	3,21	47	SAT VILA ALBORES 1044	MAZARICOS
0006	BOLTON	8	94.998	3,78	2,88	41	SAT O FERREIRO 977	ARZÚA
ZAIRA	CHAMOSO	7	94.930	4,27	3,14	36	GANADERÍA O RUBIO S.C.	SANTA COMBA
BELLA	BLITZ	7	94.797	3,43	3,11	34	JUAN CARLOS DÍAZ SANMARTÍN	IRIXOIA
379 9074	PEPE	7	94.738	3,47	3,2	39	HNOS. CORTIÑAS CAJARAVILLE S.C.	PADRÓN
0414 TANIA	GOLDWYN	7	94.712	3,02	3,25	37	GANADERÍA XIROME S.C.	ROIS
0867 TRINI	GOLDWYN	6	94.679	3,79	3,14	42	SAT SAN VICENTE DE NIVEIRO 1141	VAL DO DUBRA
330 5117	CHAMOSO	8	94.664	5,2	3,46	38	SAT FONTECOBA	SANTA COMBA
4030	GONDOMAR	6	94.614	4,41	3,42	38	GANADERÍA A ARMADA S.C.	NEGREIRA
142	DALLAS	7	94.606	3,79	3,18	39	GANADERÍA GASALLA S.L.	FRADES
293	RON	7	94.574	2,73	2,92	44	SAT SANTA MARÍA DE LOXO N.º 1153	TOURO
0390	BOTAFOGO	8	94.566	3,38	3,02	39	GANDEIRÍA ARMUCELA S.C.	OZA-CESURAS
0138 BUCKEYE	BUCKEYE	8	94.552	3,75	3,01	39	GANADERÍA SANTA LUCÍA S.C.	DUMBRÍA
5183	SYLVESTER	6	94.501	3,32	3,27	39	GANADERÍA LAMEIRO SC	TORDOIA
2926 LUNA	BISBAL	6	94.459	3,67	3,33	39	LÓPEZ FONTELA Y OTROS S.C.	ARANGA
0861		7	94.189	3,43	2,83	39	SAT MARTÍS	SANTA COMBA

NOME VACA	PAI	NP	LEITE	% G	% P	kg/DÍA	GANDERÍA	CONCELLO
MUCHA 6727	GRAND	7	94.049	3,63	3,13	42	GANADERÍA ANTELO S.C.	ZAS
SUSIÑA 3351	SALAI0	12	94.032	3,91	3,59	25	GANDERÍA BATALLA S.C.	ROIS
7793 NOELIA	GOLDWYN	6	93.982	3,9	3,25	34	SAT CANDESA	BOQUEIXÓN
0165	EMIR	6	93.836	3,75	3,1	34	AUGASANTAS SAT N.º 1357	FRADES
ESTRELA EMERSON	EMERSON	5	93.785	3,2	3,5	33	JUAN NOVO NOVO	IRIXOA
ELVA	ALINO	7	93.751	4,15	3,06	38	CASA MENOR 1614 SL	BOIMORTO
0192	BUCKEYE	8	93.740	4,38	3,5	34	AUGASANTAS SAT N.º 1357	FRADES
192		10	93.713	3,39	2,84	29	GANADERÍA DE RAÑÓN S.L	SOBRADO
01068	ARMSTEAD	6	93.696	3,94	3,06	45	AS TRAVESAS AGROPECUARIA S.L.	CARRAL
7968	LANDOI	6	93.668	3,59	3,52	40	CASTRO DE MAROÑAS S.C.G.	MAZARICOS
065 FREE	FREELANCE	6	93.530	3,2	3,11	44	BARREIRO LODEIROS S.C.	ARZÚA
0815 NINA	SHOTTLE	7	93.527	3,28	3,04	40	SAT SAN VICENTE DE NIVEIRO 1141	VAL DO DUBRA
ROSA	TAUNAY	7	93.511	3,2	3,35	37	GANADERÍA CAAMAÑO S.C.	VIMIANZO
MACARENA 6620	EMIR	6	93.505	3,5	2,99	44	TRISCO S.C.	DUMBRÍA
332	TRANQUILO	7	93.485	4,91	3,62	34	A PEDRA SAT N.º 1188	FRADES
1122 MIRILLA	BUCKEYE	8	93.429	3,41	3,14	36	GRANXA VIDUEIRA S.C	ORTIGUEIRA
6296		7	93.421	3,76	3,27	37	CASTRO DE MAROÑAS S.C.G.	MAZARICOS
364 MILA	BUCKEYE	6	93.420	3,59	3,32	38	GANDERÍA AS RÍAS SAT	TORDOIA
LAURA LAUTAMIC	LAUTAMIC	6	93.392	3,42	3,22	40	ENRIQUE QUINTELA FERNÁNDEZ	ARZÚA
0708 LUCERA	MOSAR	7	93.383	3,74	3,14	35	LOURDES CEBEIRO TATO	BOQUEIXÓN
1324 ROMA	BUCKEYE	5	93.370	4,1	2,98	43	GANDERÍA COLORADO S.C.	DUMBRÍA
6608	STARTIT	8	93.258	4,69	3,24	34	FINCA TARREO S.L.	BOQUEIXÓN
CUCA	LEREZ	9	93.255	3,8	3,15	23	JOSÉ MANUEL MARTÍNEZ MIRA	CORISTANCO
CORITA	ELEGANT	6	93.229	3,17	3,18	38	CARLOS QUINTELA SÁNCHEZ	ARZÚA
4921	ELEGANT	5	93.228	2,8	3,27	44	SAT VILASAR N.º 1227	SANTISO
SOFIA 4718	GOLDWYN	7	93.226	3,69	3,32	38	ASOCIACIÓN ESPERANTE CAAMAÑO S.C.	MAZARICOS
222	ELEGANT	7	93.147	3,83	3,29	40	GANDARÍA BANEIRA SL	CABANA
098 LAUTAMIC	LAUTAMIC	7	93.118	3,43	2,79	40	GANADERÍA GARCÍA BARDAIO S.C.	PONTECESO
DONA	BUCKEYE	7	93.112	3,92	3,15	41	JOSÉ M.ª LÓPEZ DÍAZ	CURTIS
1910 ARPA	SHARP	9	93.077	3,71	3,11	37	GANADERÍA BALOCAS S.C.	SANTISO
0812 CANTABRA	OUTSIDE	6	93.054	3,91	3,09	40	SAT SAN VICENTE DE NIVEIRO 1141	VAL DO DUBRA
90648	DANIEL	7	93.020	3,87	3,46	33	VILLARGRILLE S.C.	MAZARICOS
5575 TALENT	TALENT	7	92.999	4	3,12	37	CAMPO GRANDE-A PENA S.C.	NEGREIRA

NOME VACA	PAI	NP	LEITE	% G	% P	kg/DÍA	GANDERÍA	CONCELLO
LALA	GOLDWYN	8	92.985	4,58	3,3	39	RAMÓN BODELO PICHEL	TRAZO
6266	ATOS	9	92.969	3,62	2,89	30	GANDEIRÍA CERNADAS S.C.	VILASANTAR
7904 SARA	SPIRTE	8	92.968	3,96	3,31	35	LOURDES CEBEIRO TATO	BOQUEIXÓN
RUMBA 6598	XACOBEO	6	92.887	3,93	2,98	43	GRANXA RIVEIRA S.C.	ARANGA
269 6810	FOZ	5	92.880	2,79	3,02	47	SAT CAAMAÑO N.º 1.192	MAZARICOS
6516	TRANQUILO	8	92.773	3,92	3,31	32	GANADERÍA PONTE BOADO S.L.	BOIMORTO
XULIANA 3202	CHAMOSO	8	92.731	2,73	3,19	38	JESÚS BARREIRO BLANCO	ROIS
7196	LAUTAMIC	6	92.694	4,16	3,35	35	SAT CIVES	MAZARICOS
3310		9	92.625	3,43	3,25	33	SAT OS AGROS	SANTA COMBA
559	TALENT	5	92.556	4,02	3,44	39	SAT GRANXA VILARIÑO 985	FRADES
0500 1436	BUCKEYE	7	92.555	4,24	3,23	43	GANADERÍA SANTA LUCÍA S.C.	DUMBRÍA
3933		7	92.547	3,77	3,32	39	GANADERÍA LAMEIRO SC	TORDOIA
7459 ELIAN	ELEGANT	6	92.522	3,17	3,3	41	SAT PENNA-BAMELA 931	TOURO
PERLA 6737	SHAKER	5	92.468	3,58	3,15	49	M.ª CARMEN GARCÍA CAPELO	DUMBRÍA
056	BUCKEYE	6	92.442	3,21	3,04	44	GRILLE S. COOP. GALEGA	MAZARICOS
0658	CHAMPION	6	92.407	3,88	3,14	33	SAT CASA PEDREIRA	FRADES
0006	BOLTON	7	92.391	3,81	2,89	41	SAT O FERREIRO 977	ARZÚA
PARRULA	AARON	7	92.353	3,59	3,4	31	EMILIO VÁZQUEZ RODRÍGUEZ	CURTIS
5387 KATY	LEREZ	9	92.289	3,66	3,2	29	M.ª DOLORES GARCÍA QUINTELA	O PINO
6521 LANDOI	LANDOI	6	92.249	4,26	3,13	35	SAT CIVES	MAZARICOS
011 SADA	SHOTTLE	6	92.209	3,83	3,2	44	SAT IGLESIAS 1040	A BAÑA
SUSI 1833	SANCHEZ	7	92.208	3,11	3,3	42	GANADERÍA CONEXO S.C.	MAZARICOS
9228		6	92.185	4,95	3,18	40	SAT PESADOIRA N.º	NEGREIRA
386	BUCKEYE	6	92.181	3,42	3,22	44	GANADERÍA OS LOUREIROS S.L.	VIMIANZO
PEGA 3121	BETANZOS	8	92.167	3,9	3,26	35	AGRA CANCELA S.C.	MAZARICOS
578	STORM	6	92.053	3,44	2,99	38	SAT FONTELAS 747	ARZÚA
8501	CHAMPION	9	91.970	3,19	3,05	26	COOP. DE BARDAOS	SAN SADURNIÑO
211 AGORA 9858	ELEGANT	4	91.946	3,14	3,16	40	A ESTIVADA S.COOP. GALEGA	VIMIANZO
0677	SHAKER	7	91.900	3,58	2,96	39	CASA FERNANDO SAT N.º 1122	TRAZO
5917 HORACIO	HORACIO	4	91.866	2,53	3,17	52	COOP. AGRARIA PROVINCIAL	MIÑO
7198	BRIANNE	7	91.680	3,79	3,38	42	MARCOS A. TORRADO MOURELLE	CABANA
338 NIKITA	MARION	5	91.654	3,3	3,21	37	GANDERÍA AS RÍAS SAT	TORDOIA
00036	JEFFERSON	7	91.637	3,36	3,21	39	AS TRAVESAS AGROPECUARIA S.L.	CARRAL

NOME VACA	PAI	NP	LEITE	% G	% P	kg/DÍA	GANDERÍA	CONCELLO
2486	SANDOKAN	6	91.613	4,43	2,99	40	GANDEIRÍA DE LA FUENTE VEIRAS S.C.	TRAZO
9829		5	91.607	3,29	3,39	38	GANADERÍA LAMEIRO SC	TORDOIA
4368	ELEGANT	5	91.600	4,37	3,43	38	GANADERÍA FABEIRO S.C.	SANTA COMBA
TEIXA	RENO	8	91.485	3,66	3,06	28	GANDEIRÍA SANTA EUFEMIA S.C.	TRAZO
635	SHOTTLE	6	91.423	2,96	3	43	SAT FONTELAS 747	ARZÚA
003 ROSA	ELEGANT	6	91.412	3,88	3,16	42	SAT IGLESIAS 1040	A BAÑA
CHIPI 0558	AIRRAID	7	91.409	3,96	3,18	40	TRISCO S.C.	DUMBRÍA
MIRTA TOPNOTCH	TOPNOTCH	7	91.400	4,85	3,25	37	GANADERÍA RANCAÑO S.L.	DUMBRÍA
9385	LEANDRO	5	91.377	3,9	3,19	47	GANDEIRÍA CHOUSA-NOVA S.C.	TOURO
4995 INES	ACIBRO	6	91.357	4,36	3,15	44	GANDERÍA COLORADO S.C.	DUMBRÍA
2516	MARION	7	91.303	4,37	3,24	33	GRANDALONGA S. COOP. GALEGA	NEGREIRA
6644	BUCKEYE	6	91.298	4,57	3,56	37	FINCA TARREO S.L.	BOQUEIXÓN
RABELA	LAURIN	6	91.197	3,38	3,09	44	GANADERÍA POSE S.C.	CORISTANCO
5806 SALSA	SHOTTLE	7	91.171	3,19	3,04	39	GRANXA VIDUEIRA S.C	ORTIGUEIRA
CHATA 0015	BLITZ	8	91.149	3,51	3,25	34	GANDERÍA REY HERMIDA S.C.	NEGREIRA
CUQUIÑA 6622	EMIR	6	91.141	3,32	3,29	43	TRISCO S.C.	DUMBRÍA
813	AIRRAID	5	91.135	3,97	3,41	45	SAT VILA ALBORES 1044	MAZARICOS
61394	LASSY	8	91.114	2,99	3,11	36	GANDEIRÍA CONDE DE VIOXO S.C.	MAZARICOS
6605	INCOME	8	91.110	3,82	3,4	32	FINCA TARREO S.L.	BOQUEIXÓN
6657	BUCKEYE	7	91.102	4,05	3,26	36	FINCA TARREO S.L.	BOQUEIXÓN
0376 1641	BOTAFOGO	6	91.052	4,01	3,14	40	GANADERÍA SANTA LUCÍA S.C.	DUMBRÍA
1512	JEFFERSON	6	91.051	3,14	3,1	34	SAT PUMARIÑO N.º 1396	FRADES
0641 2247	REVIVIEN	6	91.002	3,74	3,38	40	SAT BUSTO-CORZÓN	MAZARICOS
0420	RONLY	5	90.990	4,16	3,01	40	SAT REGUEIRO BRANCO N.º 1390	FRADES
8096 TORA	GOLIAT	7	90.989	3,7	3,33	33	SAT SANTA CRUZ 779	MELIDE
LALA	GOLDWYN	7	90.913	4,59	3,31	39	RAMÓN BODELO PICHEL	TRAZO
3803	BMW	9	90.900	3,56	3,33	35	GANDEIRÍA CONDE DE VIOXO S.C.	MAZARICOS
4540	TAREO	7	90.869	4,59	3,68	37	CASTRO DE MAROÑAS S.C.G.	MAZARICOS
0269	BUCKEYE	7	90.809	3,66	3,39	43	GANDARÍA BANEIRA SL	CABANA
9055	MINISTER	7	90.805	3,87	3,53	38	GANDEIRÍA ESCARIZ CEBREIRO S.L.	FRADES
226	ELEGANT	7	90.801	3,56	3,3	38	GANDARÍA BANEIRA SL	CABANA
CHASCA	CHAMOSO	7	90.793	3,77	3,12	38	JOSÉ MANUEL LADO PÉREZ	MAZARICOS
0828	TAREO	7	90.793	3,59	3,17	42	BLANCA NIEVES CAAMAÑO SILVA	MAZARICOS

NOME VACA	PAI	NP	LEITE	% G	% P	kg/DÍA	GANDERÍA	CONCELLO
PERLA	BESN	9	90.778	3,93	3,33	28	JOSÉ MANUEL PENA FERNÁNDEZ	MONFERO
052	MINISTER	7	90.766	3,56	3,14	39	SANTIAGO GARCÍA SOUTO	TOURO
181	GROOVY	6	90.740	3,31	3,27	38	A ROUBADA S.C.	TRAZO
085	GIBOR	6	90.733	3,08	3,12	44	GANADERÍA CASTRO BUXIA SAT	TRAZO
0516 3694	DOUGLAS	6	90.701	3,8	3,08	36	SAT BUSTO-CORZON	MAZARICOS
PRINCESA VACA	SINCHAN	9	90.699	3,68	3,19	33	M. ^a JOSÉ LEMA LEMA	VIMIANZO
5774 RIQUIÑA	MARSHALL	7	90.643	2,78	2,89	39	GANDERÍA ESTIVADA S.C.	FRADES
6585	LHEROS	8	90.642	4,66	3,45	30	FINCA TARREO S.L.	BOQUEIXÓN
2623	CHOUSO	8	90.581	3,57	3,22	33	UGASMA, S. COOP. GALEGA	BOIMORTO
6151	GARDIMAN	5	90.560	3,12	3,35	37	SAT SANTA LUCÍA	LOUSAME
7972 TERESA	MTOTO	8	90.546	3,46	3,09	33	SAT CANDESA	BOQUEIXÓN
3271	SIMON	8	90.474	3,26	3,5	32	RAMOS LAGE S.C.	CORISTANCO
189	MERCEDES	7	90.462	4,11	3,31	35	ABELEDOS S.C.	CURTIS
150	ALMERIA	7	90.406	3,74	3,28	37	GANADERÍA GASALLA S.L.	FRADES
LANA 6962	FARELO R.	9	90.359	3,66	3,03	27	ESTEBAN REY NOVIO	NEGREIRA
7778	TARRIO	8	90.346	4,48	3,44	31	GANADERÍA FABEIRO S.C.	SANTA COMBA
0379 FREE	FREELANCE	7	90.344	3,74	3,04	39	GANADERÍA SANTA LUCÍA S.C.	DUMBRÍA
192		9	90.332	3,39	2,85	29	GANADERÍA DE RAÑÓN S.L.	SOBRADO
3208	BLITZ	6	90.330	3,65	2,97	34	SAT A CAMPA 1028	CURTIS
1251	COTI	6	90.329	3,98	2,77	43	NOVASVARELA S.C.	SANTA COMBA
CARMELA 2788	ELEGANT	7	90.325	4,04	3,59	39	GANADERÍA PISTULARIO S.L.	SANTA COMBA
029 CHANTADA	BUCKEYE	5	90.303	4,24	3,37	44	SAT IGLESIAS 1040	A BAÑA
463	BRONCO	6	90.297	2,87	3,5	49	GANADERÍA SAR S.L.	TOURO
009	FIN	6	90.140	3,71	3,45	41	SAT ISIDRO N.º 1070	ARZÚA
9555 ALBINA	ROCKY	8	90.137	3,54	3,12	35	SAT LANDEIRA ERMIDA	A BAÑA
2298 TRUFA	TRUFA	6	90.090	4,11	3,35	38	MARAÑÓN S.C.	NEGREIRA
196 ARDENTI9426	AIRRAID	6	90.006	3,72	3,16	42	A ESTIVADA S.COOP. GALEGA	VIMIANZO

5. ÍNDICES REPRODUCTIVOS

Resultados reproductivos medios obtidos nas granxas de Control Leiteiro da Coruña. O número total de cubricións efectuadas en 2018 ascendeu a 217.405, segundo os datos recollidos polos controladores. Esta información permite elaborar os parámetros que se divulgan nos seguintes cadros:

	A CORUÑA	GALICIA
N.º DE INSEMINACIÓNS POR VACA PREÑADA	2,2	2,3
% PREÑECES A 1. ^a INSEMINACIÓN	46,1 %	43,9 %
% PREÑECES A 2. ^a INSEMINACIÓN	25,0 %	24,0 %
% PREÑECES A 3. ^a OU MÁIS INSEMINACIÓNS	28,8 %	32,2 %

	A CORUÑA	GALICIA
INTERVALO PARTO-1.^a INSEMINACIÓN	85	87
≤ 45 DÍAS	6,1 %	6,3 %
46-80 DÍAS	48,7 %	46,9 %
81-110 DÍAS	28,8 %	29,1 %
> 110 DÍAS	16,4 %	17,8 %

	A CORUÑA	GALICIA
INTERVALO PARTO-INS. FECUNDANTE	144	148
≤ 90 DÍAS	32,4 %	30,4 %
91-120 DÍAS	18,6 %	18,2 %
121-150 DÍAS	13,8 %	14,0 %
> 150 DÍAS	35,2 %	37,4 %

	A CORUÑA	GALICIA
INTERVALO PARTO-PARTO	433	434
≤ 390 DÍAS	42,4 %	41,3 %
391-420 DÍAS	15,2 %	15,2 %
421-450 DÍAS	12,0 %	11,6 %
> 450 DÍAS	30,4 %	31,9 %

Gráfico comparativo dos índices reprodutivos 2018 Galicia - A Coruña

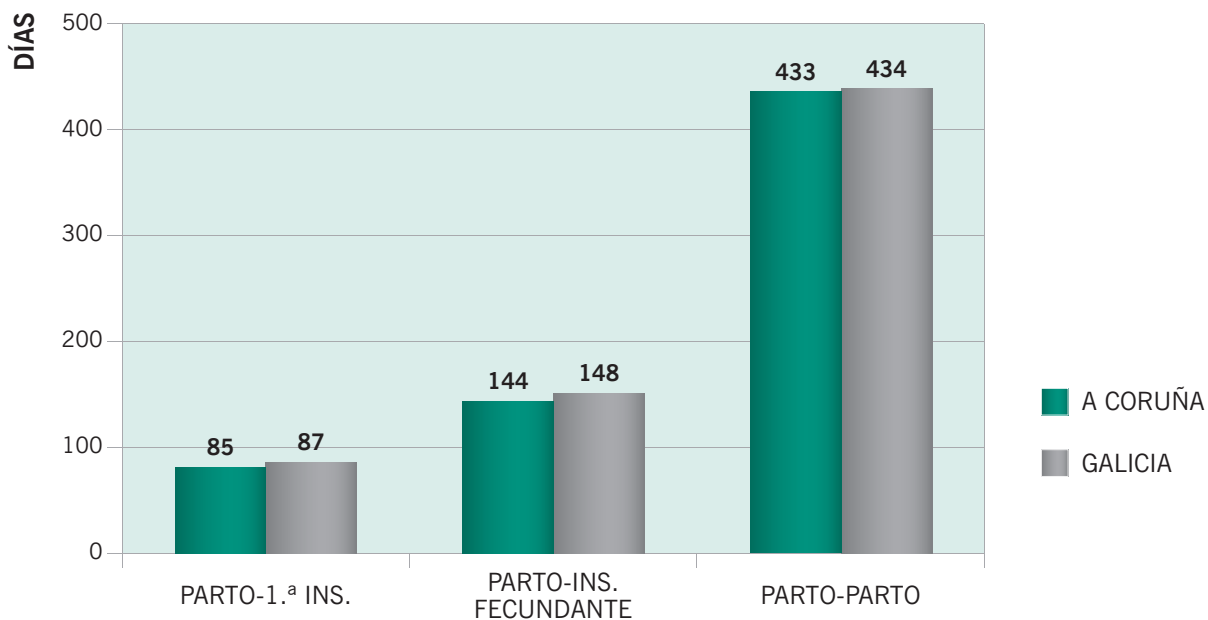

Evolución índices reprodutivos. Explotacións en Control Leiteiro da Coruña

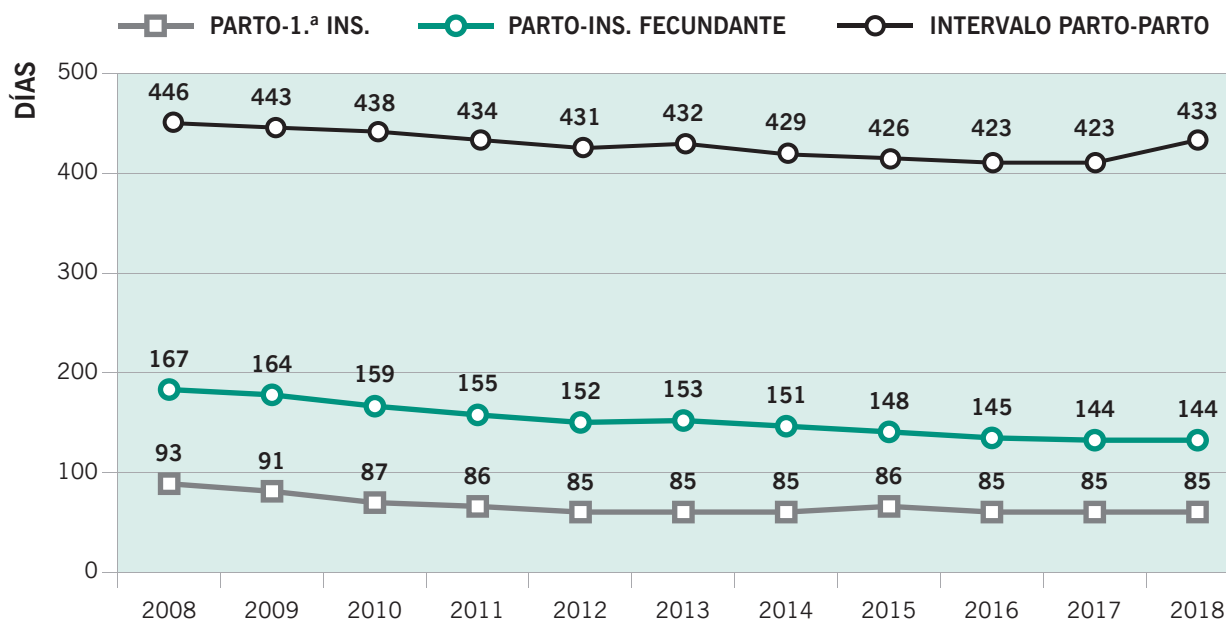

6. RECONTO CELULAR EN CONTROL LEITEIRO

Os datos de recuento celular (RC) vaca a vaca continúan a ser unha información moi valorada por parte dos gandeiros e técnicos que traballan en calidade do leite.

Os gandeiros de Control Leiteiro reciben SMS alerta sobre os animais con resultados altos de RC. Este aviso permite actuar de inmediato sobre os brotes de mamites individuais, evitando efectos de maior importancia no rabaño.

6.1. Mostras analizadas en 2018 A Coruña

MES	TOTAL	N.º <200	% <200	N.º 200-400	% 200-400	N.º >400	% >400
XANEIRO	62.611	48.817	77,97	6.356	10,15	7.438	11,88
FEBREIRO	63.419	49.559	78,15	6.437	10,15	7.423	11,70
MARZO	63.468	49.785	78,44	6.301	9,93	7.382	11,63
ABRIL	63.229	49.952	79,00	6.132	9,70	7.145	11,30
MAIO	63.053	49.521	78,54	6.301	9,99	7.231	11,47
XUÑO	63.176	48.992	77,55	6.539	10,35	7.645	12,10
XULLO	63.135	48.547	76,89	6.415	10,16	8.173	12,95
SETEMBRO	63.509	47.209	74,33	7.349	11,57	8.951	14,09
OUTUBRO	63.304	47.890	75,65	6.997	11,05	8.417	13,30
NOVEMBRO	62.950	48.218	76,60	6.792	10,79	7.940	12,61
DECEMBRO	62.834	48.531	77,24	6.468	10,29	7.835	12,47
A CORUÑA	694.688	537.021	77,3	72.087	10,4	85.580	12,3
GALICIA	1.759.662	1.346.592	76,5	186.895	10,6	226.175	12,9

Gráfico comparativo do RC en Galicia e A Coruña

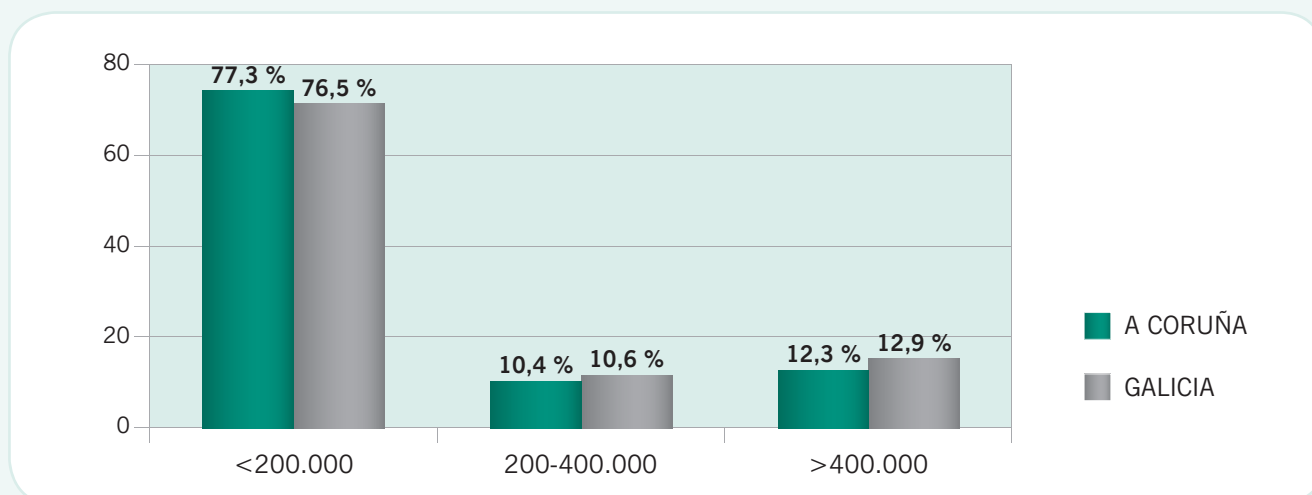

Evolución anual de muestras analizadas en Control Leiteiro nos últimos anos

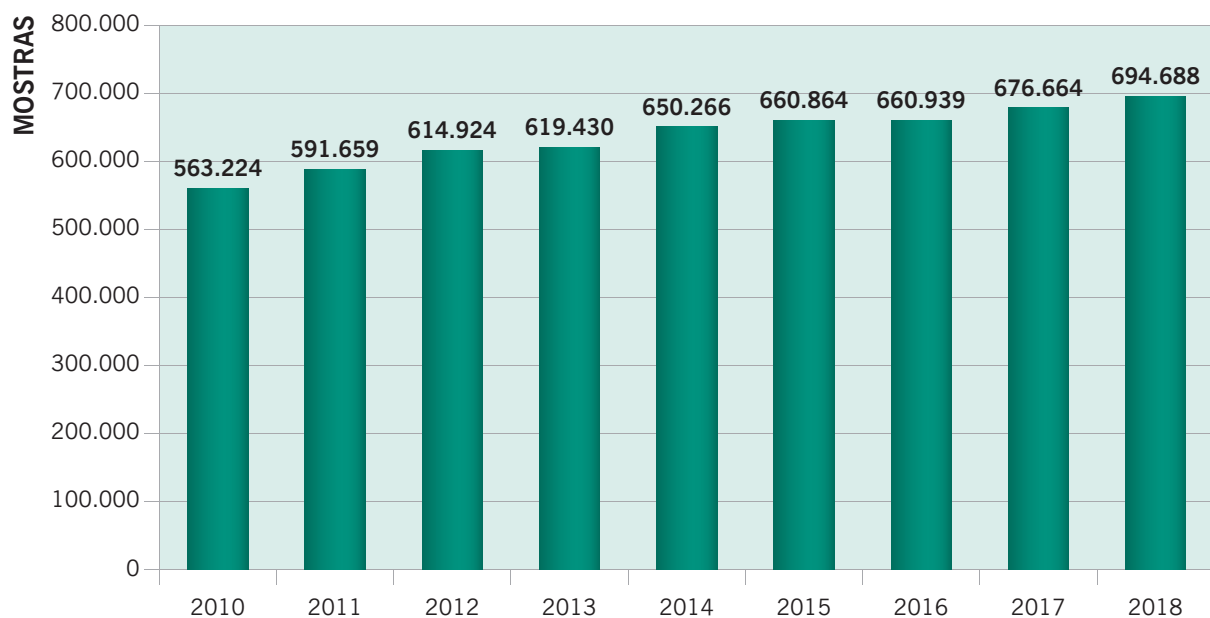

Porcentaxe de mostras agrupadas por RC - A Coruña 2018

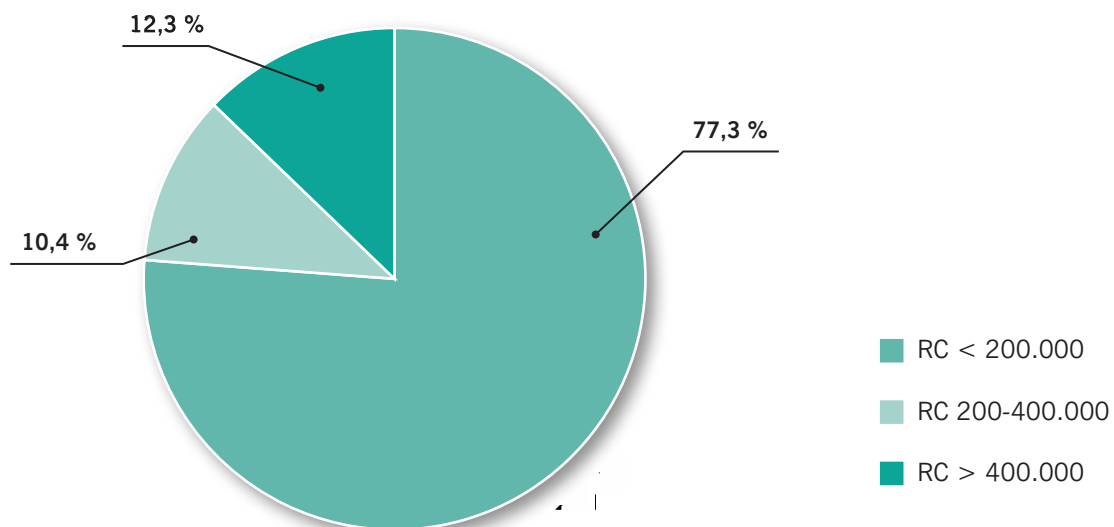

6.2. Recuento celular por comarcas

CONCELLO-COMARCA	N.º MOSTRAS	N.º <200	% <200	N.º 200-400	% 200-400	N.º >400	% >400
ABEGONDO	770	456	59,22	142	18,44	172	22,34
ARTEIXO	1.629	1.256	77,10	128	7,86	245	15,04
CARRAL	3.255	2.498	76,74	355	10,91	402	12,35
CULLEREDO	560	381	68,04	84	15,00	95	16,96
A CORUÑA	6.214	4.591	73,88	709	11,41	914	14,71
ARZÚA	31.575	24.855	78,72	3.041	9,63	3.679	11,65
BOIMORTO	14.994	11.065	73,80	1.876	12,51	2.053	13,69
O PINO	6.132	4.737	77,25	653	10,65	742	12,10
TOURO	24.197	19.499	80,58	2.178	9,00	2.520	10,41
ARZÚA	76.898	60.156	78,23	7.748	10,08	8.994	11,70
A BAÑA	14.699	11.726	79,77	1.464	9,96	1.509	10,27
NEGREIRA	20.243	15.479	76,47	2.113	10,44	2.651	13,10
BARCALA	34.942	27.205	77,86	3.577	10,24	4.160	11,91
CABANA	9.433	7.088	75,14	1.052	11,15	1.293	13,71
CARBALLO	8.604	6.138	71,34	1.055	12,26	1.411	16,40
CORISTANCO	4.449	3.384	76,06	483	10,86	582	13,08
LARACHA	9.014	6.751	74,89	1.076	11,94	1.187	13,17
LAXE	546	359	65,75	68	12,45	119	21,79
MALPICA	953	639	67,05	114	11,96	200	20,99
PONTECESO	13.618	10.589	77,76	1.469	10,79	1.560	11,46
BERGANTIÑOS	46.617	34.948	74,97	5.317	11,41	6.352	13,63
ARANGA	10.051	8.063	80,22	875	8,71	1.113	11,07
BETANZOS	637	421	66,09	88	13,81	128	20,09
CESURAS	149	129	86,58	10	6,71	10	6,71
CURTIS	24.603	18.232	74,10	2.976	12,10	3.395	13,80
IRIXOA	5.491	4.107	74,80	675	12,29	709	12,91
MIÑO	1.265	993	78,50	134	10,59	138	10,91
OZA-CESURAS	6.370	4.831	75,84	719	11,29	820	12,87

CONCELLO-COMARCA	N.º MOSTRAS	N.º <200	% <200	N.º 200-400	% 200-400	N.º >400	% >400
PADERNE	2.349	1.636	69,65	310	13,20	403	17,16
VILARMAIOR	716	479	66,90	120	16,76	117	16,34
VILASANTAR	10.668	7.805	73,16	1.223	11,46	1.640	15,37
BETANZOS	62.299	46.696	74,95	7.130	11,44	8.473	13,60
FERROL	427	252	59,02	87	20,37	88	20,61
MOECHE	2.393	1.642	68,62	350	14,63	401	16,76
MUGARDOS	406	232	57,14	70	17,24	104	25,62
NEDA	292	193	66,10	47	16,10	52	17,81
SAN SADURNIÑO	5.179	3.564	68,82	673	12,99	942	18,19
SOMOZAS	541	188	34,75	115	21,26	238	43,99
VALDOVIÑO	942	487	51,70	189	20,06	266	28,24
FERROL	10.180	6.558	64,42	1.531	15,04	2.091	20,54
CEE	391	270	69,05	47	12,02	74	18,93
DUMBRÍA	19.815	16.019	80,84	1.758	8,87	2.038	10,29
MUXÍA	13.010	9.133	70,20	1.813	13,94	2.064	15,86
FISTERRA	33.216	25.422	76,54	3.618	10,89	4.176	12,57
LOUSAME	6.777	5.520	81,45	482	7,11	775	11,44
OUTES	1.702	1.400	82,26	128	7,52	174	10,22
NOIA	8.479	6.920	81,61	610	7,19	949	11,19
A CAPELA	5.051	3.900	77,21	530	10,49	621	12,29
AS PONTES	277	187	67,51	36	13,00	54	19,49
CABAÑAS	208	169	81,25	19	9,13	20	9,62
MONFERO	12.734	9.660	75,86	1.413	11,10	1.661	13,04
O EUME	18.270	13.916	76,17	1.998	10,94	2.356	12,90
PADRÓN	1.887	1.293	68,52	223	11,82	371	19,66
ROIS	15.800	12.615	79,84	1.302	8,24	1.883	11,92
O SAR	17.687	13.908	78,63	1.525	8,62	2.254	12,74
CERCEDA	9.530	7.107	74,58	1.099	11,53	1.324	13,89
FRADES	45.148	35.766	79,22	4.357	9,65	5.025	11,13
MESÍA	32.434	24.504	75,55	3.832	11,81	4.098	12,63
ORDES	8.849	6.866	77,59	1.009	11,40	974	11,01
OROSO	2.170	1.731	79,77	175	8,06	264	12,17
TORDOIA	22.148	17.303	78,12	2.206	9,96	2.639	11,92

CONCELLO-COMARCA	N.º MOSTRAS	N.º <200	% <200	N.º 200-400	% 200-400	N.º >400	% >400
TRAZO	32.414	25.238	77,86	3.465	10,69	3.711	11,45
ORDES	152.693	118.515	77,62	16.143	10,57	18.035	11,81
CERDIDO	1.202	851	70,80	135	11,23	216	17,97
MAÑÓN	176	135	76,70	10	5,68	31	17,61
ORTIGUEIRA	1.658	1.292	77,93	144	8,69	222	13,39
ORTEGAL	3.036	2.278	75,03	289	9,52	469	15,45
AMES	909	542	59,63	149	16,39	218	23,98
BOQUEIXÓN	15.381	12.111	78,74	1.524	9,91	1.746	11,35
BRIÓN	9.097	7.235	79,53	792	8,71	1.070	11,76
SANTIAGO	6.107	4.436	72,64	708	11,59	963	15,77
VAL DO DUBRA	16.474	13.620	82,68	1.437	8,72	1.417	8,60
VEDRA	588	461	78,40	61	10,37	66	11,22
SANTIAGO	48.556	38.405	79,09	4.671	9,62	5.480	11,29
MELIDE	5.957	4.477	75,16	717	12,04	763	12,81
SANTISO	6.963	5.322	76,43	735	10,56	906	13,01
SOBRADO	6.986	5.069	72,56	958	13,71	959	13,73
TOQUES	2.945	2.241	76,10	317	10,76	387	13,14
TERRA DE MELIDE	22.851	17.109	74,87	2.727	11,93	3.015	13,19
VIMIANZO	23.664	18.062	76,33	2.354	9,95	3.248	13,73
ZAS	13.448	10.447	77,68	1.439	10,70	1.562	11,62
TERRA DE SONEIRA	37.112	28.509	76,82	3.793	10,22	4.810	12,96
MAZARICOS	67.049	53.249	79,42	6.206	9,26	7.594	11,33
SANTA COMBA	48.589	38.636	79,52	4.495	9,25	5.458	11,23
XALLAS	115.638	91.885	79,46	10.701	9,25	13.052	11,29
A CORUÑA	694.688	537.021	77,30	72.087	10,38	85.580	12,32
GALICIA	1.759.662	1.346.592	76,53	186.895	10,62	226.175	12,85

7. CUALIFICACIÓN MORFOLÓXICA 2018

7.1. Comparativa da cualificación por categorías 2017-2018 na Coruña

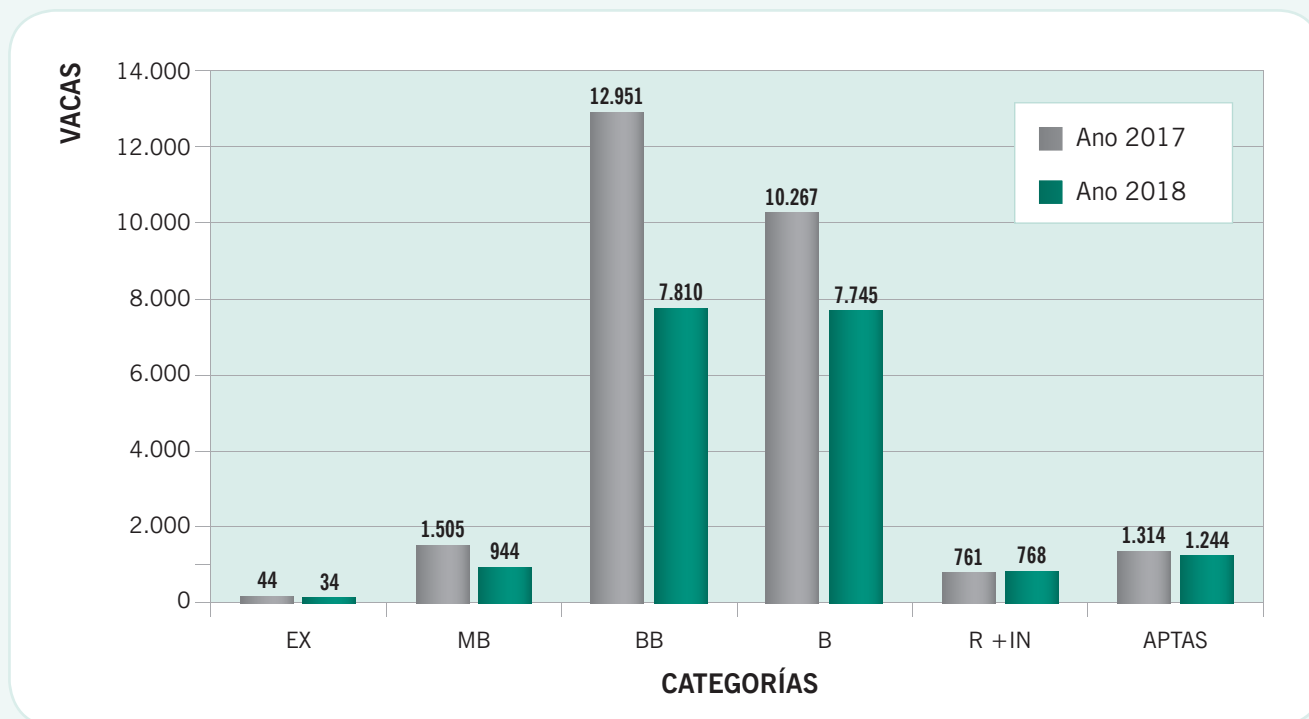

EX = excelentes (90 puntos ou máis)

MB = moi boas (de 85 a 89 puntos)

BB = bastante boas (de 80 a 84 puntos)

B = boas (de 75 a 79 puntos)

R = regulares (de 70 a 74 puntos)

IN = insuficientes (menos de 70 puntos)

APTAS = vacas de rexistro auxiliar que reúnen os requisitos para ser inscritas no Libro Xenealóxico da Raza Frisona

Cadro comparativo da cualificación por categorías España, Galicia e A Coruña

2017	BB e +		B		R e -		APTAS		TOTAL
	VACAS	%	VACAS	%	VACAS	%	VACAS	%	
A CORUÑA	14.500	54,0	10.267	38,2	761	2,8	1.314	4,9	26.842
GALICIA	28.160	53,1	20.859	39,4	1.513	2,9	2.462	4,6	52.994
ESPAÑA	71.718	54,1	48.583	36,6	3.436	2,6	8.841	6,7	132.578
2018	BB e +		B		R e -		APTAS		TOTAL
	VACAS	%	VACAS	%	VACAS	%	VACAS	%	
A CORUÑA	8.788	47,4	7.745	41,8	768	4,1	1.244	6,7	18.545
GALICIA	24.475	47,4	21.761	42,2	2.259	4,4	3.120	6,0	51.615
NACIONAL	65.560	50,1	51.628	39,5	4.596	3,5	9.038	6,9	130.822

7.2. Ganderías con media cualificación igual ou superior 80 puntos

Ganderías con 17 ou máis vacas cualificadas e vivas a 31 de decembro de 2018

GANDERÍA	CONCELLO	VACAS	MEDIA CUALIF.	ICAP	IP	ICU	IXT
SANTIAGO GARCÍA SOUTO	TOURO	108	85,80	0,46	0,71	1,25	1,15
SAN RIÁN S. COOP. GALEGA	BRIÓN	67	85,42	0,72	0,87	1,79	1,73
CABANAS GÓMEZ	SANTIAGO	28	85,11	0,64	0,92	1,45	1,58
CESARES HOLSTEIN S.C.	LOUSAME	72	84,94	0,33	0,48	1,32	1,25
RIAL MARTÍNEZ	ARZÚA	38	84,79	0,37	0,69	0,97	1,05
CUNORDAM S.C.	ZAS	83	84,71	0,9	1,06	1,75	1,75
CASA EIRAS S.C.	O PINO	74	83,30	0,72	0,85	1,44	1,45
GANADERÍA DUBRA S.C.	TRAZO	49	83,22	0,71	0,63	1,46	1,47
BODELO PICHEL	TRAZO	18	83,22	0,94	0,68	1,36	1,43
GANADERÍA CANDENDO S.C.	TORDOIA	53	83,21	0,65	0,64	1,33	1,34
SAT SAN VICENTE DE NIVEIRO	VAL DO DUBRA	253	83,10	0,61	0,71	1,35	1,32
SAT 828 ILMA	BOIMORTO	101	82,86	0,31	0,85	1,64	1,47
AS. ESPERANTE CAAMAÑO S.C.	MAZARICOS	167	82,84	0,41	0,39	0,92	0,94
GANADERÍA CARRO S.L.	MESÍA	75	82,80	0,55	0,76	1,32	1,3
OTERO PIÑEIRO	SANTIAGO	76	82,71	0,57	0,49	1,3	1,33
REGO BAAMONDE	MAÑÓN	18	82,61	0,34	0,2	0,45	0,47
QUINTELA FERNÁNDEZ	ARZÚA	68	82,60	0,53	0,66	1,14	1,18
GARCÍA CAPELO	DUMBRÍA	42	82,57	0,31	0,44	0,83	0,84
GANDEIRÍA RAPACES S.C.	MONFERO	55	82,49	0,44	0,31	1,2	1,06
GANDERÍA SINESIO S.C.	CURTIS	35	82,46	0,31	0,62	1,2	1,15
FARIÑA DUBRA	BRIÓN	78	82,45	0,29	0,69	1,19	1,08
GANADERÍA CAL DO VILAR S.C.	MONFERO	54	82,43	0,66	0,4	1,15	1,15
A ESTIVADA S. COOP. GALEGA	VIMIANZO	134	82,38	0,48	0,87	1,23	1,22
GANDEIRÍA L. CORNES S.C.	VAL DO DUBRA	129	82,32	0,56	0,58	1,22	1,27
GANDEIRÍA SIXTO S.C.	MONFERO	45	82,20	0,66	0,71	1,09	1,17
SAT IGLESIAS 1040 XUGA	A BAÑA	123	82,19	0,22	0,41	1,02	0,87
GANADERÍA OUBEL S.L.	TOURO	44	82,18	0,39	0,62	1,04	1,04
GANDEIRÍA VILARMOR S.C.	ORTIGUEIRA	62	82,05	0,6	0,73	1,19	1,2
VILASUSO S. COOP. GALEGA	A CAPELA	104	82,04	0,44	0,44	1,08	1,06
AGROCIUCENDE S.C.	BOIMORTO	76	82,03	0,3	0,4	0,87	0,84

GANDERÍA	CONCELLO	VACAS	MEDIA CUALIF.	ICAP	IP	ICU	IXT
GRANXA ROMERO S.C.	VAL DO DUBRA	38	82,03	0,53	0,43	1,1	1,22
MOSQUERA MOSQUERA	FRADES	26	82,00	0,09	0,34	0,67	0,61
GANDERÍA XEN S.C.	MONFERO	37	81,97	0,26	0,31	0,52	0,5
GRILLE S. COOP. GALEGA	MAZARICOS	312	81,97	0,55	0,95	1,51	1,43
SAT CANDESA	BOQUEIXÓN	91	81,93	0,51	0,56	1,17	1,12
GRANXA A COSTA S.C.	A BAÑA	139	81,90	0,62	0,55	0,99	1,11
GANDEIRÍA O VILAR S.C.	ARANGA	57	81,89	0,34	0,39	0,78	0,84
DEVESA REGUEIRO	BOQUEIXÓN	34	81,85	0,66	0,44	0,95	1,02
GANDEIRÍA LAMADO S.C.	TORDOIA	40	81,83	0,43	0,29	1,17	1,03
SALGUEIROS IGLESIAS	ROIS	72	81,81	0,54	0,73	1,35	1,29
FREIRE IGLESIAS	ROIS	46	81,72	0,4	0,37	0,91	0,87
SAT RIAL 1171 XUGA	SANTA COMBA	158	81,72	0,28	0,48	0,93	0,94
GONZÁLEZ BATALLA S.C.	LOUSAME	88	81,66	0,34	0,67	1,33	1,22
GRANXA VIDUEIRA S.C	ORTIGUEIRA	68	81,65	0,6	0,55	1,18	1,17
SAT FONTECOBA	SANTA COMBA	161	81,65	0,52	0,58	1,05	1,06
GANADERÍA GAIOLO S.C.	MAZARICOS	47	81,60	0,35	0,18	0,79	0,78
SAT XUANEIRO 980 XUGA	A BAÑA	111	81,58	0,24	0,42	1,06	0,96
O CHUCO S.C.	A BAÑA	110	81,57	0,35	0,47	1,14	1,14
PENAS GONZÁLEZ	TOQUES	27	81,56	0,27	0,44	0,84	0,75
GANADERÍA ANTELO S.C.	ZAS	76	81,54	0,43	0,83	1,21	1,2
GANADERÍA CONEXO S.C.	MAZARICOS	174	81,51	0,29	0,62	1,22	1,13
GANADERÍA CAMBA S.C.	ARZÚA	33	81,48	0,17	0,46	0,87	0,73
GANDERÍA CASBLANCO S.C.	SANTA COMBA	112	81,44	0,21	0,36	1,02	0,89
SAT GRANXA VILARIÑO 985	FRADES	155	81,43	0,4	0,58	1,32	1,14
IRMÁNS IGLESIAS VIGO S.C.	A BAÑA	63	81,41	0,26	0,48	0,93	0,8
GANDERÍA DEUS GARCÍA S.C.	TRAZO	27	81,41	0,49	0,51	1,01	1,06
GANADERÍA CASTRO FDEZ. S.C.	ARZÚA	34	81,38	0,45	0,46	1,06	1,06
GANADERÍA BELLO S.C.	TRAZO	153	81,37	0,18	0,55	1,02	0,92
GANADERÍA QUEIRUGUEIRA S.L.	VAL DO DUBRA	71	81,35	0,41	0,66	1,01	0,99
CERDEIRAS S.C.	TOURO	38	81,32	-0,09	0,32	0,52	0,45
LÓPEZ FONTELA Y OTROS S.C.	ARANGA	61	81,31	0,33	0,39	0,73	0,69
GARCÍA QUINTELA	O PINO	37	81,30	0,12	0,2	0,6	0,59

GANDERÍA	CONCELLO	VACAS	MEDIA CUALIF.	ICAP	IP	ICU	IXT
GANADERÍA PISTULARIO S.L.	SANTA COMBA	90	81,28	0,47	0,53	0,9	0,93
GANADERÍA QUEIRUGUEIRA S.L.	VAL DO DUBRA	92	81,18	0,46	0,58	1,33	1,28
SAT CORCHETE-LOUREIRO	SANTA COMBA	95	81,13	0,3	0,51	0,92	0,91
COSTOYA CARDELLE	ARZÚA	51	81,12	0,25	0,23	0,85	0,68
FERNÁNDEZ GARCÍA	MONFERO	52	81,12	0,28	0,5	0,59	0,72
GANADERÍA CAAMAÑO S.C.	VIMIANZO	72	81,11	0,28	0,61	1,02	0,98
SAT A FARRAPA	NEGREIRA	173	81,11	0,28	0,42	1,2	1,05
GRANXA RIVEIRA S.C.	ARANGA	180	81,11	0,55	0,63	1,44	1,33
SAT ISIDRO N.º 1070 XUGA	ARZÚA	103	81,07	0,57	0,44	0,9	0,96
GANADERÍA SAR S.L.	TOURO	291	81,06	0,58	0,77	1,37	1,3
GRANXA SUÁREZ S.C.	A BAÑA	114	81,04	0,28	0,52	1,31	1,14
CASA MENOR 1614 S.L.	BOIMORTO	70	81,04	0,37	0,45	1,3	1,15
EXPLOTACIÓN FARRUCO S.C.	TOURO	29	81,03	0,1	0,33	0,74	0,77
DOPICO DOPICO	AS PONTES	30	81,03	-0,06	0,31	0,9	0,68
LADO PÉREZ	MAZARICOS	132	81,01	0,26	0,47	1,05	0,95
FERNÁNDEZ CASTELO	DUMBRÍA	31	81,00	0,46	0,69	0,9	0,97
SALGADO GAREA	SANTISO	35	81,00	0,42	0,41	0,8	0,92
GANADERÍA TENDEIRO S.C.	SANTA COMBA	69	80,94	0,26	0,41	0,87	0,8
GÓMEZ LÓPEZ	NEGREIRA	40	80,93	0,25	0,33	0,84	0,79
GANADERÍA CASAS S.C.	CARBALLO	102	80,90	0,52	0,65	1,07	1,1
COOP. AGRARIA PROVINCIAL S.C.G.	MIÑO	78	80,88	0,14	0,5	0,97	0,79
SAT 913 O FONDAL ABOI	FRADES	103	80,88	0,33	0,37	0,98	0,89
SEGADE AGUIAR	MELIDE	59	80,88	0,39	0,46	0,67	0,82
CAMPO GRANDE-A PENA S.C.	NEGREIRA	85	80,85	0,18	0,45	0,91	0,76
GANDEIRÍA CARBALLO REDONDO S.C.	MONFERO	45	80,84	0,45	0,47	0,97	1,01
SAT FONTELAS 747	ARZÚA	83	80,84	0,27	0,61	1,26	1,06
BARREIRO BLANCO	ROIS	81	80,84	0,14	0,31	0,77	0,76
GANDEIRÍA AQUILINO S.C.	MONFERO	43	80,84	0,18	0,55	0,44	0,51
TABOADA CARREIRA	ARZÚA	42	80,81	0,28	0,48	0,77	0,86
GANADERÍA CÉLTIGOS S.L.	FRADES	130	80,80	0,3	0,43	1,18	1,06
SAT PERILLA N.º 1031 XUGA	SANTA COMBA	149	80,79	0,32	0,41	1,25	1,08
CASA MORAO S.C.	BOQUEIXÓN	40	80,78	0,21	0,23	0,8	0,8

GANDERÍA	CONCELLO	VACAS	MEDIA CUALIF.	ICAP	IP	ICU	IXT
POMBO CABANAS	SANTIAGO	39	80,77	0,4	0,39	0,86	0,91
PUMAR GARCÍA	VAL DO DUBRA	59	80,76	0,36	0,45	1,19	1,07
GRANXA CHAPÍN S.C.	ARANGA	84	80,76	0,62	0,37	0,88	0,96
GANDEIRÍA CARTEIRO S.C.	CURTIS	62	80,76	0,38	0,73	0,95	1,02
GANADERÍA FREIRE PÉREZ S.C.	ROIS	95	80,76	0,39	0,54	1,09	1,1
MARTIROSA S.C.	BRIÓN	103	80,73	0,21	0,5	1,14	1,05
TORRES SAT	VIMIANZO	146	80,70	0,42	0,5	1,07	1,06
SAMPEDRO VEIGA	ROIS	64	80,69	0,32	0,66	0,67	0,79
GIANCE BOULLÓN S.C.	LOUSAME	32	80,69	0,12	0,39	0,7	0,75
PEBEGASA S.C.	BRIÓN	60	80,68	0,26	0,46	0,95	0,88
MANTEIGA GARCÍA S.C.	FRADES	25	80,68	0,31	0,41	0,85	0,82
GANDEIRÍA ESCARIZ CEBREIRO S.L.	FRADES	84	80,68	0,23	0,62	0,65	0,79
GANDEIRÍA O SEIXO S.C.	ARZÚA	31	80,68	0,38	0,43	0,84	0,97
RODRÍGUEZ SÁNCHEZ	MESÍA	42	80,62	0,18	0,52	0,67	0,78
GANDEIRÍA AS CARGAS S.C.	MESÍA	73	80,62	0,24	0,56	0,75	0,8
LIÑARES SAT N.º 932 XUGA	A BAÑA	78	80,62	0,23	0,36	0,84	0,72
AS TRAVESAS AGROPECUARIA S.L.	CARRAL	299	80,61	0,15	0,38	0,82	0,71
GANADERÍA PEREZ DE VILAR S.L.	ARZÚA	46	80,61	0,3	0,37	0,8	0,76
SAT A MELLA 1068 XUGA	ARZÚA	44	80,57	0,52	0,68	1,1	1,16
AGRÍCOLA DEL CAMINO S.L.	O PINO	34	80,53	0,35	0,41	0,88	0,93
ANEIROS RODRÍGUEZ	SAN SADURNIÑO	36	80,53	0,14	0,17	0,6	0,54
GANADERÍA PACO DO REY S.C.	SANTA COMBA	68	80,51	-0,04	0,3	0,7	0,47
CEBEIRO TATO	BOQUEIXÓN	42	80,50	0,26	0,36	0,77	0,69
SAT AS REGAS N.º 924	BOQUEIXÓN	150	80,50	0,19	0,34	0,93	0,82
PAZ LIÑARES	DUMBRÍA	18	80,50	-0,11	0,27	0,37	0,33
FONTENLA CARRILLO	BOQUEIXÓN	17	80,47	0,2	0,6	0,86	0,88
GANADERÍA MÍGUEZ S.C.	SANTIAGO	49	80,47	0,28	0,55	1,04	0,92
FARIÑA ESPASANDÍN S.C.	SANTA COMBA	41	80,46	0,54	1	1,05	1,23
GANADERÍA RUZO S.C.	VAL DO DUBRA	74	80,46	0,41	0,48	1,26	1,16
IGLESIAS BARREIRO	VAL DO DUBRA	24	80,46	0,36	-0,02	0,46	0,57
DÍAZ SANMARTÍN	IRIXOA	77	80,45	0,14	0,4	0,65	0,58
FERNÁNDEZ VÁZQUEZ	ARANGA	25	80,44	0,12	0,62	0,51	0,56

GANDERÍA	CONCELLO	VACAS	MEDIA CUALIF.	ICAP	IP	ICU	IXT
GARCÍA QUINTELA	ARZÚA	26	80,42	0,14	0,28	0,27	0,35
TUBÍO BUSTO S.C.	LOUSAME	246	80,42	0,2	0,55	1,17	1,02
GANDEIRÍA BOGA PAPUCÍN S.C.	FRADES	34	80,41	0,01	0,44	0,54	0,36
GANADERÍA OS LOUREIROS S.L.	VIMIANZO	251	80,39	0,33	0,47	0,86	0,86
DOMÍNGUEZ LÓPEZ	MAZARICOS	89	80,39	0,11	0,22	0,75	0,62
GANADERÍA FINCA A FONTE S.C.	SANTA COMBA	97	80,39	0,45	0,48	0,91	0,96
YUDES-MERCEDES BEADE NIETO S.C.	ROIS	42	80,38	0,3	0,44	0,74	0,77
GANADERÍA DO MOURO S.C.	SANTA COMBA	140	80,38	0,15	0,3	0,71	0,73
GANADERÍA TOBA S.C.	MUXÍA	37	80,38	0,3	0,01	0,64	0,54
CALVELO CAPELO	NEGREIRA	45	80,38	0,48	0,46	0,65	0,82
GANADERÍA A COBA S.C.	OZA-CESURAS	51	80,37	0,14	0,39	0,45	0,46
GANADERÍA ALMA S.C.	ROIS	38	80,37	0,21	0,07	1,08	0,92
MAROÑO FREIRE	PADERNE	22	80,36	0,06	0,23	0,63	0,43
SOUTO ADEGA	MUGARDOS	36	80,36	0,17	0,2	0,28	0,36
GRANXA PARULEIRO S.C.	ZAS	28	80,36	0,28	0,48	0,82	0,84
SAT LAVANDEIRA 950 XUGA	ORDES	125	80,34	0,26	0,44	0,94	0,85
GANADERÍA RIVAS FERNÁNDEZ S.C.	MESÍA	35	80,34	0,01	0,28	0,55	0,34
COUSO GRILLE S.C.	NEGREIRA	27	80,33	0,22	0,28	0,51	0,62
JOSÉ CASTRO SOUTO Y OTRO S.C.	TOURO	24	80,33	0,31	0,38	0,93	0,81
GANADERÍA CAPELO S.C.	SANTA COMBA	124	80,31	0,18	0,37	0,74	0,68
GANADERÍA XIROME S.C.	ROIS	67	80,30	0,27	0,67	1,02	1,04
SAT FAMILIA MARTÍNEZ	VILASANTAR	191	80,30	0,29	0,49	1,2	1,05
CASA LANDEIRA DE OA S.C.	TRAZO	55	80,29	0,26	0,32	0,89	0,81
GANDEIRÍA PEREIRA S.C.	MESÍA	25	80,28	0,38	0,52	0,89	0,83
PÉREZ ANTELO	SANTA COMBA	29	80,28	0,19	0,39	0,63	0,64
MARIÑO CAJADE	SANTIAGO	51	80,27	0,23	0,57	1,03	1,04
CAMPO DE LUCÍN S.C.	DUMBRÍA	124	80,27	0,13	0,54	0,92	0,79
JOSÉ RAMÓN RÍOS RODRÍGUEZ	CERCEDA	37	80,27	0,04	0,41	0,8	0,73
GANDEIRÍA CASA DO CAMPO S.C.	CURTIS	30	80,27	0,03	0,59	0,71	0,68
AGROFRADES S.L.	FRADES	57	80,26	0,19	0,29	0,59	0,56
CANAVAL IGLESIAS	TOURO	42	80,26	0,23	0,48	0,9	0,77
RIALGARCÍA S.C.	MAZARICOS	128	80,25	0,15	0,52	0,87	0,78

GANDERÍA	CONCELLO	VACAS	MEDIA CUALIF.	ICAP	IP	ICU	IXT
GARCÍA LEMA	VIMIANZO	72	80,25	0,4	0,63	0,86	0,9
CAAMAÑO DE VILAR DE CASTRO S.C.	MAZARICOS	135	80,24	0,21	0,35	0,73	0,72
GANADERÍA JESUSA S.C.	SANTA COMBA	34	80,24	0,08	0,45	0,91	0,87
SAT A CAMPA 1028 XUGA	CURTIS	119	80,23	0,64	0,81	1,4	1,34
GANDERÍA CARPINTEIRO S.C.	A BAÑA	56	80,21	0,16	0,51	0,77	0,78
SUEIRO GRILLE	MAZARICOS	75	80,21	0,34	0,48	0,81	0,79
RAMOS TORREIRA	SANTA COMBA	33	80,21	0,49	0,53	1,12	1,12
ENTREAUGAS S.C.	CURTIS	33	80,21	0,07	0,29	0,51	0,53
CUBELA XUGA SAT	A BAÑA	57	80,21	0,33	0,55	0,78	0,84
CASA XAQUINA S.C.	ARZÚA	43	80,21	0,13	0,18	0,58	0,58
CALO BARBAZÁN	BRIÓN	67	80,21	0,26	0,2	0,7	0,65
PICO LAMAS	MONFERO	29	80,21	0,22	0,75	0,38	0,56
G. MONTEMAIOR S. COOP. GALEGA	LARACHA	179	80,20	0,22	0,47	1,01	0,88
ROUCO PINTOR S.L.U	O PINO	42	80,19	0,21	0,23	0,78	0,65
SAT RAMOS ALVITE N.º 1257	MAZARICOS	75	80,19	0,15	0,34	0,58	0,56
YÁÑEZ FURELOS	ARZÚA	38	80,18	0,55	0,6	1,04	1,09
NAVEIRAS ARDAO	A CAPELA	33	80,18	0,52	0,5	1,45	1,32
POSE SONEIRA	PONTECESO	39	80,18	0,27	0,46	0,96	0,89
QUINTELA SÁNCHEZ	ARZÚA	17	80,18	-0,01	0,34	0,66	0,52
G. FAMILIA SANDA RIOBOO S.C.	BOIMORTO	35	80,17	0,23	0,18	1,07	0,86
SAT O FERREIRO 977 XUGA	ARZÚA	119	80,17	0,49	0,53	0,99	1,1
TATO GÓMEZ	TOURO	30	80,17	0,2	0,26	0,68	0,64
SAT G. O SALGUEIRO 1244	TORDOIA	55	80,16	0,36	0,45	1,27	1,18
RUIBAL RIOMAYOR	OUTES	102	80,16	0,19	0,37	0,62	0,65
OTERO GÓMEZ S.C.	DUMBRÍA	71	80,15	0,21	0,38	0,65	0,7
G. VIRGEN DEL CAMINO S.C.	CURTIS	78	80,15	0,12	0,33	0,97	0,8
RODRÍGUEZ CASAL	BRIÓN	46	80,15	0,28	0,46	0,78	0,73
GANADERÍA ABELLEIRA S.C.	MUXÍA	67	80,15	0,18	0,43	0,83	0,75
DEVESA LANGUEIRÓN S.L.	PONTECESO	408	80,14	0,23	0,41	1,22	0,96
PULLEIRO MOSQUERA	TORDOIA	45	80,13	0,25	0,63	0,68	0,84
SAT VILA ALBORES 1044	MAZARICOS	404	80,13	0,42	0,56	1,28	1,15
GANADERÍA VILA DE SANTAIA	CURTIS	117	80,13	0,36	0,38	0,91	0,87

GANDERÍA	CONCELLO	VACAS	MEDIA CUALIF.	ICAP	IP	ICU	IXT
GANDERÍA LAVANDEIRA S.C.	MOECHE	49	80,12	0,25	0,31	0,86	0,73
ESPIÑEIRA GARCÍA	MONFERO	33	80,12	0,33	0,31	0,64	0,61
GANDEIRÍA SEOANE S.C.	CURTIS	58	80,12	0,34	0,48	0,97	0,96
SOCIEDAD MARIÁN O S.C.	MAZARICOS	69	80,12	0,18	0,36	0,64	0,58
GRAÑA CAMBA S.C.	BOQUEIXÓN	53	80,11	0,02	0,25	0,77	0,72
SAT PENA-BAMELA 931 XUGA	TOURO	118	80,10	0,42	0,59	0,98	1,01
NOVO NOVO	IRIXOA	42	80,10	-0,02	0,26	0,38	0,28
GRANXA PORCAR S.C.	A CAPELA	22	80,09	0,23	0,34	0,83	0,64
GANDERÍA REY HERMIDA S.C.	NEGREIRA	70	80,09	0,12	0,41	0,74	0,72
BARDANCA FRAGA	VAL DO DUBRA	47	80,09	0,23	0,54	0,9	0,81
NOVASVARELA S.C.	SANTA COMBA	83	80,08	0,34	0,35	1,02	0,96
A PEDRA SAT N.º 1188 XUGA	FRADES	135	80,08	0,3	0,33	0,9	0,83
TRISCO S.C.	DUMBRÍA	101	80,08	0,25	0,44	0,75	0,7
GANADERÍA ARES GIL S.C.	SANTA COMBA	57	80,07	0,3	0,53	0,92	0,94
GANADERÍA ANGELE 6665 S.C.	FRADES	30	80,07	0,42	0,62	0,77	0,78
BARREIRO LODEIROS S.C.	ARZÚA	45	80,07	0,17	0,44	0,69	0,67
CASIANO S.C.	OUTES	51	80,06	0,06	0,39	0,73	0,62
LÓPEZ SÁNCHEZ	OZA-CESURAS	17	80,06	0,35	0,5	0,66	0,7
SAT DOROÑA 1094 XUGA	ARZÚA	104	80,06	0,42	0,64	1,07	1,12
SAT VILASAR N.º 1227 XUGA	SANTISO	65	80,05	0,14	0,38	0,56	0,53
BREIJO FREIRE	NEDA	25	80,04	0,22	0,29	0,4	0,34
LANDEIRA S. COOP. GALEGA	NEGREIRA	296	80,04	0,42	0,73	1,43	1,29
GANADERÍA VILAFERREIROS S.C.	MAZARICOS	154	80,03	0,22	0,58	1,41	1,15
SÁNCHEZ POMBO	SANTIAGO	33	80,03	0,39	0,51	0,65	0,73
GANDERÍA BATALLA S.C.	ROIS	133	80,02	0,38	0,71	1,22	1,19
GANDEIRÍA SAN VICENTE S.C.	VILASANTAR	45	80,02	0,25	0,16	0,61	0,62
MANUEL VARELA S.C.	SANTACOMBA	101	80,02	0,2	0,49	0,71	0,77
HERMANOS BENDAÑA S.C.	TOURO	40	80,00	0,47	0,56	0,98	1,04
SANDE RODRÍGUEZ	MALPICA	21	80,00	0,84	0,46	0,95	1,16
FORJÁN TOMÉ	BRIÓN	30	80,00	0,31	0,43	0,86	0,77
GANDEIRÍA O PINAR S.C.	A CAPELA	63	80,00	0,15	0,39	0,74	0,71
PARADA PINTOR	ARZÚA	50	80,00	0,18	0,57	0,92	0,76

7.3. Vacas de 1.º parto cualificadas MB

Primeirizas cualificadas MB en 2018 agrupadas por gandería

NOME VACA	PARTO	PAI	CUALIF.	GANDERÍA	CONCELLO
491 ALBACORA	1	MCCUTCHEN	MB-86	A ESTIVADA S. COOP. GALEGA	VIMIANZO
518 ALGESIA 377	1	XACOBEO	MB-85	A ESTIVADA S. COOP. GALEGA	VIMIANZO
496 AIRA	1	MCCUTCHEN	MB-85	A ESTIVADA S. COOP. GALEGA	VIMIANZO
9567	1	TORREL	MB-86	AGROCIUCENDE S.C.	BOIMORTO
9564	1	PETY	MB-85	AGROCIUCENDE S.C.	BOIMORTO
SOLE 0807	1	TOYSTORY	MB-86	ASOC. ESPERANTE CAAMAÑO S.C.	MAZARICOS
TRINA 0838	1	TORREL	MB-85	ASOC. ESPERANTE CAAMAÑO S.C.	MAZARICOS
CHENOA 0844	1	BRAWLER	MB-85	ASOC. ESPERANTE CAAMAÑO S.C.	MAZARICOS
RAQUEL 0853	1	SPUR	MB-85	ASOC. ESPERANTE CAAMAÑO S.C.	MAZARICOS
2586	1	OZON	MB-85	ATAN OS CARBALLOS S.C.GALEGA	MAZARICOS
670 FEVER	1	FEVER	MB-85	BLANCO DE LAGO S.C.	MAZARICOS
9357	1	TORREL	MB-85	CALVO LAGO	MAZARICOS
117 HEIDI	1	SPEAKER	MB-86	CASA EIRAS S.C.	O PINO
104 IDA	1	MCCUTCHEN	MB-86	CASA EIRAS S.C.	O PINO
102 LUCIE	1	ALTARAZOR	MB-85	CASA EIRAS S.C.	O PINO
065 BEBA	1	MCCUTCHEN	MB-85	CASA EIRAS S.C.	O PINO
128 AIWOOD	1	ATWOOD	MB-85	CASA EIRAS S.C.	O PINO
125 MICROMACHIN	1	OCTANE	MB-85	CASA EIRAS S.C.	O PINO
130 JANNA	1	ATWOOD	MB-85	CASA EIRAS S.C.	O PINO
383	1	REGINIAN	MB-85	CASA XAQUINA S.C.	ARZÚA
320 0920	1	TORREL	MB-85	CASA XAQUINA S.C.	ARZÚA
3174	1	PORTELO	MB-85	CASTRO GÓMEZ	TRAZO
1001	1	MAN-P	MB-85	CERDEIRAS S.C.	TOURO
3805 SILBAEÑA	1	ELUDE	MB-86	CESARES HOLSTEIN S.C.	LOUSAME
2359 DOMINGA	1	DOORMAN	MB-85	CESARES HOLSTEIN S.C.	LOUSAME
3791 MANZOI	1	DOORMAN	MB-85	CESARES HOLSTEIN S.C.	LOUSAME
9801 CUBA	1	ELUDE	MB-85	CESARES HOLSTEIN S.C.	LOUSAME
3801 LAMBRE	1	ELUDE	MB-85	CESARES HOLSTEIN S.C.	LOUSAME
3798 TINA	1	MONTROSS	MB-85	CESARES HOLSTEIN S.C.	LOUSAME
3411	1	JOKER	MB-85	COSTOYA CARDELLE	ARZÚA
FR 4143	1	GLAIVE	MB-85	COUQUIÑO S.C.	DUMBRIA



NOME VACA	PARTO	PAI	CUALIF.	GANDERÍA	CONCELLO
GIRALDA	1	ATWOOD	MB-86	CUNORDAM S.C.	ZAS
BRELLA	1	ATWOOD	MB-86	CUNORDAM S.C.	ZAS
GYSELA 7063	1	BRADNICK	MB-86	CUNORDAM S.C.	ZAS
CHASSITY	1	MEGASIRE	MB-86	CUNORDAM S.C.	ZAS
BARBARA	1	ATWOOD	MB-86	CUNORDAM S.C.	ZAS
ADEENA	1	OCTANE	MB-86	CUNORDAM S.C.	ZAS
MIRTA	1	DEFENDER	MB-85	CUNORDAM S.C.	ZAS
EVA	1	BRAXTON	MB-85	CUNORDAM S.C.	ZAS
DIOR	1	BEEMER	MB-85	CUNORDAM S.C.	ZAS
CRISTANIA	1	DOORMAN	MB-85	CUNORDAM S.C.	ZAS
CELTA	1	MONTEREY	MB-85	CUNORDAM S.C.	ZAS
SHANDY	1	XACOBEO	MB-85	CUNORDAM S.C.	ZAS
MAR	1	BEEMER	MB-85	CUNORDAM S.C.	ZAS
662	1	WICKHAM	MB-85	DEVESA LANGUEIRÓN S.L.	PONTECESO
642	1	WICKHAM	MB-85	DEVESA LANGUEIRÓN S.L.	PONTECESO
4654	1	SUDAN	MB-85	EXPLOTACION A FIEITEIRA S.C.	MESÍA
4547	1	ALTA1STCLASS	MB-85	FARIÑA DUBRA	BRIÓN
4522	1	SEAVER	MB-85	FARIÑA DUBRA	BRIÓN
2420	1	LONGTIME	MB-85	FINCA LATA S.C.	MESÍA
8385	1	ALTAVALON	MB-85	FINCA RAPOSO S.C.	MESÍA
61 SOLEIL	1	WICKHAM	MB-85	GANADERÍA ARES GIL S.C.	SANTA COMBA
59 LIA	1	TORREL	MB-85	GANADERÍA ARES GIL S.C.	SANTA COMBA
0406	1	MCCUTCHEN	MB-85	GANADERÍA BELLO S.C.	TRAZO
1133	1	TORREL	MB-85	GANADERÍA CAAMAÑO S.C.	VIMIANZO
F ATLEE	1	MCCUTCHEN	MB-85	GANADERÍA CAL DO VILAR S.C.	MONFERO
FLASH	1	MILLENNIUM	MB-85	GANADERÍA CAL DO VILAR S.C.	MONFERO
1019	1	MCCUTCHEN	MB-88	GANADERÍA CARRO S.L.	MESÍA
1037	1	FEVER	MB-85	GANADERÍA CARRO S.L.	MESÍA
1046	1	ALTACALIBER	MB-85	GANADERÍA CARRO S.L.	MESÍA
1063	1	BRADY	MB-85	GANADERÍA CARRO S.L.	MESÍA
1067	1	BROKAW	MB-85	GANADERÍA CARRO S.L.	MESÍA
0083	1	EAGEL	MB-85	GANADERÍA CARRO S.L.	MESÍA
1041	1	ALTAVALON	MB-85	GANADERÍA CARRO S.L.	MESÍA

NOME VACA	PARTO	PAI	CUALIF.	GANDERÍA	CONCELLO
366 GERARD	1	GERARD	MB-85	GANADERÍA CASAS S.C.	CARBALLO
DORA 8828	1	SPUR	MB-85	GANADERÍA CONEXO S.C.	MAZARICOS
CELTÍÑA 4831	1	MCCUTCHEN	MB-85	GANADERÍA CONEXO S.C.	MAZARICOS
3888	1	LEOMARCOS	MB-85	GANADERÍA FINCA A FONTE S.C.	SANTA COMBA
JOYA	1	BRADNICK	MB-85	GANADERÍA OUBEL S.L.	TOURO
5560	1	TORREL	MB-85	GANADERÍA PACO DO REY S.C.	SANTA COMBA
ROMANA 6034	1	XACOBEO	MB-85	GANADERÍA PISTULARIO S.L.	SANTA COMBA
DAMA 6048	1	OCTANE	MB-85	GANADERÍA PISTULARIO S.L.	SANTA COMBA
098	1	WICKHAM	MB-85	GANADERÍA QUEIRUGUEIRA S.L.	VAL DO DUBRA
124	1	BANDIDO	MB-85	GANADERÍA RUZO S.C.	VAL DO DUBRA
135	1	LEOMARCOS	MB-85	GANADERÍA RUZO S.C.	VAL DO DUBRA
0959	1	GERARD	MB-85	GANADERÍA SERRAMOS S.C.	SANTA COMBA
491 LEMUST	1	LEMUST	MB-85	GANDEIRÍA A PRADEIRA S.C.	CARBALLO
3789	1	XACOBEO	MB-85	GANDEIRÍA ARMUCELA S.C.	OZA-CESURAS
0634	1	ELUDE	MB-85	GANDEIRÍA AS CARGAS S.C.	MESÍA
598	1	LEOMARCOS	MB-86	GANDEIRÍA L. CORNES S.C.	VAL DO DUBRA
636	1	MONTROSS	MB-85	GANDEIRÍA L. CORNES S.C.	VAL DO DUBRA
645	1	YORICK	MB-85	GANDEIRÍA L. CORNES S.C.	VAL DO DUBRA
655	1	MONTROSS	MB-85	GANDEIRÍA L. CORNES S.C.	VAL DO DUBRA
CLEMENTIN	1	DELTA	MB-85	GANDEIRÍA RAPACES S.C.	MONFERO
MUCHA	1	LINDELL	MB-85	GANDEIRÍA RAPACES S.C.	MONFERO
JASS	1	DOORMAN	MB-86	GANDEIRÍA SIXTO S.C.	MONFERO
GLENDA	1	MCCUTCHEN	MB-86	GANDEIRÍA SIXTO S.C.	MONFERO
7659-IDAIRA	1	MOVIE	MB-85	GANDEIRÍA VILARMOR S.C.	ORTIGUEIRA
PURITA 3538	1	SPUR	MB-85	GANDERÍA BATALLA S.C.	ROIS
1883	1	LOVERMAN	MB-85	GANDERÍA CASBLANCO S.C.	SANTA COMBA
0785	1	DELETE	MB-85	GANDERÍA QUIROGA S.C.	SANTA COMBA
8148	1	GERARD	MB-85	GANDERÍA SINESIO S.C.	CURTIS
ALICANTINA 9281	1	WICKHAM	MB-85	GARCÍA CAPELO	DUMBRÍA
3118 NOVA	1	SPUR	MB-85	GARCÍA QUINTELA	O PINO
3890	1	WICKHAM	MB-86	GONZÁLEZ BATALLA S.C.	LOUSAME
6514 TARA	1	DEFENDER	MB-86	GRANXA A COSTA S.C.	A BAÑA
3807 ELUDE	1	ELUDE	MB-85	GRANXA A COSTA S.C.	A BAÑA

NOME VACA	PARTO	PAI	CUALIF.	GANDERÍA	CONCELLO
3800 BYBAY	1	BYWAY	MB-85	GRANXA A COSTA S.C.	A BAÑA
3806 BYWAY	1	BYWAY	MB-85	GRANXA A COSTA S.C.	A BAÑA
6348	1	TORREL	MB-85	GRANXA O CANTEIRO S.C.	VIMIANZO
814	1	ATWOOD	MB-86	GRILLE S. COOP. GALEGA	MAZARICOS
874	1	CAPITAL GAIN	MB-86	GRILLE S. COOP. GALEGA	MAZARICOS
932	1	SILVER	MB-86	GRILLE S. COOP. GALEGA	MAZARICOS
938	1	MILLENNIUM	MB-85	GRILLE S. COOP. GALEGA	MAZARICOS
963	1	MONTEREY	MB-85	GRILLE S. COOP. GALEGA	MAZARICOS
854	1	BRADNICK	MB-85	GRILLE S. COOP. GALEGA	MAZARICOS
954	1	MILLENNIUM	MB-85	GRILLE S. COOP. GALEGA	MAZARICOS
888	1	KINGBOY	MB-85	GRILLE S. COOP. GALEGA	MAZARICOS
926	1	KINGBOY	MB-85	GRILLE S. COOP. GALEGA	MAZARICOS
974	1	CAPITAL GAIN	MB-85	GRILLE S. COOP. GALEGA	MAZARICOS
903	1	GAMBLER	MB-85	GRILLE S. COOP. GALEGA	MAZARICOS
335	1	SPARTEN	MB-85	HERDANZA S.L.	SANTIAGO
998	1	DONATELLO	MB-85	HERDANZA S.L.	SANTIAGO
0313 5806	1	MONTEREY	MB-85	LANDEIRA S.COOP. GALEGA	NEGREIRA
0251 9800	1	MEGASIRE	MB-85	LANDEIRA S.COOP. GALEGA	NEGREIRA
24 OLAYA	1	COMMANDER	MB-85	LIÑARES SAT N.º 932 XUGA	A BAÑA
1180 CAMPANERA	1	TORREL	MB-86	LÓPEZ FONTELA Y OTROS S.C.	ARANGA
4546	1	CONTROL	MB-85	NOVASVARELA S.C.	SANTA COMBA
2780 LINA	1	DANCER	MB-85	OS AGROS DE FRIEIRO S.C.	SANTA COMBA
3201	1	SAKUM	MB-85	PENAS GONZÁLEZ	TOQUES
RULA CONTROL	1	CONTROL	MB-85	QUINTELA FERNÁNDEZ	ARZÚA
PAQUITA ENVIOUS	1	ENVIOUS	MB-85	QUINTELA FERNÁNDEZ	ARZÚA
BONITA WICKMAN	1	WICKHAM	MB-85	QUINTELA FERNÁNDEZ	ARZÚA
BAMBI FEVER	1	FEVER	MB-85	RIAL MARTÍNEZ	ARZÚA
MARA DUPLEX	1	DUPLEX	MB-85	RIAL MARTÍNEZ	ARZÚA
7947	1	TORREL	MB-85	RODRÍGUEZ SÁNCHEZ	MESÍA
3684	1	TORREL	MB-85	SAAMIL S.C.	TOQUES
FARRUCA 6805	1	XACOBEO	MB-85	SALGADO GAREA	SANTISO
ITAKA 3452	1	ELUDE	MB-86	SALGUEIROS IGLESIAS	ROIS
0882 SENDA	1	MCCUTCHEN	MB-87	SAN RIÁN S. COOP. GALEGA	BRIÓN



NOME VACA	PARTO	PAI	CUALIF.	GANDERÍA	CONCELLO
4206 RUBI	1	MADOR	MB-86	SAN RIÁN S. COOP. GALEGA	BRIÓN
5436 VENICE	1	ALTACASUAL	MB-86	SAN RIÁN S. COOP. GALEGA	BRIÓN
5425 NOSSA	1	ALTASPRING	MB-86	SAN RIÁN S. COOP. GALEGA	BRIÓN
JETTA	1	SILVER	MB-85	SAN RIÁN S. COOP. GALEGA	BRIÓN
5423 NOTTY	1	ALTASPRING	MB-85	SAN RIÁN S. COOP. GALEGA	BRIÓN
5420 VALERI RED	1	APOLL P	MB-85	SAN RIÁN S. COOP. GALEGA	BRIÓN
151	1	JOKER	MB-87	SANTIAGO GARCÍA SOUTO	TOURO
113	1	MCCUTCHEN	MB-86	SANTIAGO GARCÍA SOUTO	TOURO
064	1	ONE RED ET	MB-86	SANTIAGO GARCÍA SOUTO	TOURO
075	1	ONE RED ET	MB-86	SANTIAGO GARCÍA SOUTO	TOURO
057	1	LOREN	MB-86	SANTIAGO GARCÍA SOUTO	TOURO
081	1	ISITOL	MB-86	SANTIAGO GARCÍA SOUTO	TOURO
018	1	MCCUTCHEN	MB-86	SANTIAGO GARCÍA SOUTO	TOURO
139	1	DEFENDER	MB-86	SANTIAGO GARCÍA SOUTO	TOURO
119	1	MCCUTCHEN	MB-85	SANTIAGO GARCÍA SOUTO	TOURO
003	1	MCCUTCHEN	MB-85	SANTIAGO GARCÍA SOUTO	TOURO
073	1	GRAAL ET	MB-85	SANTIAGO GARCÍA SOUTO	TOURO
090	1	SUNFISH	MB-85	SANTIAGO GARCÍA SOUTO	TOURO
098	1	DELTA	MB-85	SANTIAGO GARCÍA SOUTO	TOURO
020	1	GRIMIDOU	MB-85	SANTIAGO GARCÍA SOUTO	TOURO
068	1	BRAXTON	MB-85	SANTIAGO GARCÍA SOUTO	TOURO
056	1	BRADNICK	MB-85	SANTIAGO GARCÍA SOUTO	TOURO
3281	1	MCCUTCHEN	MB-85	SANTIAGO GARCÍA SOUTO	TOURO
014	1	DOORMAN	MB-85	SANTIAGO GARCÍA SOUTO	TOURO
123	1	MCCUTCHEN	MB-85	SANTIAGO GARCÍA SOUTO	TOURO
0282	1	DEFENDER	MB-86	SAT 828 ILMA	BOIMORTO
0272	1	MERIDIAN	MB-85	SAT 828 ILMA	BOIMORTO
0324 8644	1	KINGBOY	MB-85	SAT 828 ILMA	BOIMORTO
0267	1	ALTAMETEOR	MB-85	SAT 828 ILMA	BOIMORTO
4485	1	DOORMAN	MB-86	SAT A CAMPA 1028 XUGA	CURTIS
3553	1	ABSOLUTE	MB-85	SAT A CAMPA 1028 XUGA	CURTIS
9985	1	MONTROSS	MB-86	SAT A FARRAPA	NEGREIRA
9975	1	MUSCADET	MB-85	SAT A FARRAPA	NEGREIRA

NOME VACA	PARTO	PAI	CUALIF.	GANDERÍA	CONCELLO
315 8522	1	STOP	MB-85	SAT CASA RAÑA 1037 XUGA	ORDES
8017 DEFENDER	1	DEFENDER	MB-85	SAT CORCHETE-LOUREIRO	SANTA COMBA
8885	1	ANCHOR	MB-85	SAT FAMILIA MARTÍNEZ	VILASANTAR
8879	1	SHAMROCK	MB-85	SAT FAMILIA MARTÍNEZ	VILASANTAR
0353	1	G-FORCE	MB-85	SAT FINCA EL PILAR 868	OZA-CESURAS
864 SILVER	1	SILVER	MB-85	SAT FONTELAS 747	ARZÚA
353 OROPESA	1	DELETE	MB-86	SAT IGLESIAS 1040 XUGA	A BAÑA
412 VANCOUVER	1	MOGUL	MB-85	SAT IGLESIAS 1040 XUGA	A BAÑA
377 BARCIA	1	TAPIC	MB-85	SAT IGLESIAS 1040 XUGA	A BAÑA
830 SALOON	1	SALOON	MB-86	SAT ISIDRO N.º 1070 XUGA	ARZÚA
4276 MAIN EVENT	1	EVENT	MB-85	SAT PERILLA N.º 1031 XUGA	SANTA COMBA
7500 SILVER	1	SILVER	MB-85	SAT PERILLA N.º 1031 XUGA	SANTA COMBA
0886	1	STOP	MB-85	SAT REGUEIRO BRANCO	ORDES
449	1	GOSPELL	MB-85	SAT RIAL 1171 XUGA	SANTA COMBA
023 MELENDI	1	DOORMAN	MB-85	SAT RIAL 1171 XUGA	SANTA COMBA
5480	1	WINFRED	MB-86	SAT SAN MARTIN DE ARMENTAL	VILASANTAR
1505 DIVINA	1	PETY	MB-87	SAT SAN VICENTE DE NIVEIRO	VAL DO DUBRA
1604 LARA	1	MONTEREY	MB-86	SAT SAN VICENTE DE NIVEIRO	VAL DO DUBRA
1532 SOFIA	1	ELUDE	MB-85	SAT SAN VICENTE DE NIVEIRO	VAL DO DUBRA
1472 LIRA	1	WICKHAM	MB-85	SAT SAN VICENTE DE NIVEIRO	VAL DO DUBRA
1507 NURIA	1	WICKHAM	MB-85	SAT SAN VICENTE DE NIVEIRO	VAL DO DUBRA
1574 DESY	1	LEOMARCOS	MB-85	SAT SAN VICENTE DE NIVEIRO	VAL DO DUBRA
1491 IMI	1	PETY	MB-85	SAT SAN VICENTE DE NIVEIRO	VAL DO DUBRA
1559 DUNA	1	YORICK	MB-85	SAT SAN VICENTE DE NIVEIRO	VAL DO DUBRA
304	1	OCTANE	MB-85	SAT VILA ALBORES 1044	MAZARICOS
122 LIA	1	DELETE	MB-86	SAT XUANEIRO 980 XUGA	A BAÑA
140 ANGOLA	1	MONTROSS	MB-85	SAT XUANEIRO 980 XUGA	A BAÑA
127 SERENA	1	FACEBOOK	MB-85	SAT XUANEIRO 980 XUGA	A BAÑA
SUSI 5357	1	COMMANDER	MB-85	TORRES SAT	VIMIANZO
MOZA 5380	1	GULF	MB-85	TORRES SAT	VIMIANZO
5893	1	MODEST	MB-85	VILARDEVESA S. COOP. GALEGA	MESÍA
SARA MOGUL	1	MOGUL	MB-85	VILASUSO S. COOP. GALEGA	A CAPELA
BLASA CALIBER	1	ALTACALIBER	MB-85	VILASUSO S. COOP. GALEGA	A CAPELA

7.4. Vacas adultas cualificadas con 87 ou máis puntos

Vacas con 2 ou máis partos cualificadas MB-87 ou superior en 2018, agrupadas por gandería

NOME VACA	PARTO	PAI	CUALIF.	GANDERÍA	CONCELLO
436 AMARGA	3	MCCUTCHEN	MB-89	A ESTIVADA S. COOP. GALEGA	VIMIANZO
473 ALFA	2	MOGUL	MB-88	A ESTIVADA S. COOP. GALEGA	VIMIANZO
8028	2	MAGNUS	MB-88	AGROCIUCENDE S.C.	BOIMORTO
6746	3	DELETE	MB-87	AGROCIUCENDE S.C.	BOIMORTO
MARTA 3052	7	DAMION	EX-91	ASOC. ESPERANTE CAAMAÑO S.C.	MAZARICOS
SELENA 5248	5	DAMION	EX-90	ASOC. ESPERANTE CAAMAÑO S.C.	MAZARICOS
PETRA 5260	6	TEE OFF	MB-87	ASOC. ESPERANTE CAAMAÑO S.C.	MAZARICOS
LEONA 9611	3	BRAWLER	MB-87	ASOC. ESPERANTE CAAMAÑO S.C.	MAZARICOS
557 STOP	3	STOP	MB-88	BLANCO DE LAGO S.C.	MAZARICOS
4204	4	XACOBEO	MB-87	CAMPO GRANDE-A PENA S.C.	NEGREIRA
021 CASTAÑA	4	BIG TIME	EX-90	CASA EIRAS S.C.	O PINO
073 NEGRA	3	GOSPELL	MB-89	CASA EIRAS S.C.	O PINO
066 CRISANTEMA	3	BRADNICK	MB-88	CASA EIRAS S.C.	O PINO
090 KENIA	2	MOGUL	MB-87	CASA EIRAS S.C.	O PINO
1992 XALLAS	3	XACOBEO	EX-91	CESARES HOLSTEIN S.C.	LOUSAME
2975 MARTIÑAN	3	ALTAAMAZING	EX-90	CESARES HOLSTEIN S.C.	LOUSAME
1993 BARBANA	3	DELETE	EX-90	CESARES HOLSTEIN S.C.	LOUSAME
1771 LOIA	3	SID	MB-89	CESARES HOLSTEIN S.C.	LOUSAME
2971 TURIA	4	XACOBEO	MB-88	CESARES HOLSTEIN S.C.	LOUSAME
2002 TOXA	3	DELETE	MB-88	CESARES HOLSTEIN S.C.	LOUSAME
6300 AZUMARA	2	DELETE	MB-88	CESARES HOLSTEIN S.C.	LOUSAME
SHEILA 1360	3	YORICK	EX-90	CUNORDAM S.C.	ZAS
CELIA 1355	3	DOORMAN	MB-88	CUNORDAM S.C.	ZAS
ALIS 2572	2	GOLD CHIP	MB-88	CUNORDAM S.C.	ZAS
BIMBA 1344	3	COSMOPOLITAN	MB-87	CUNORDAM S.C.	ZAS
MEGATE I	2	TALENT	MB-87	CUNORDAM S.C.	ZAS
9591	4	BUCKEYE	MB-87	EXPLOTACIÓN A FIEITEIRA S.C.	MESÍA
1464	3	ALTAMETEOR	MB-88	FARIÑA DUBRA	BRIÓN
10 9211GAMB BOL	6	BOLIVIA	MB-87	FERNÁNDEZ GARCÍA	MONFERO

NOME VACA	PARTO	PAI	CUALIF.	GANDERÍA	CONCELLO
MACARENA	4	ATWOOD	MB-88	GANADERÍA ANTELO S.C.	ZAS
0243	4	FEVER	MB-88	GANADERÍA BELLO S.C.	TRAZO
0951	3	ATWOOD	MB-87	GANADERÍA CARRO S.L.	MESÍA
RIÁN A 3040	2	SPUR	MB-87	GANADERÍA CONEXO S.C.	MAZARICOS
454 DISTELLE	7	XACOBEO	EX-90	GANADERÍA OS LOUREIROS S.L.	VIMIANZO
826 7498	2	SUPERSIRE	MB-87	GANADERÍA OS LOUREIROS S.L.	VIMIANZO
KOBA 6079	4	RICHMAN	EX-90	GANADERÍA PISTULARIO S.L.	SANTA COMBA
102	3	GILLESPIY	MB-87	GANADERÍA QUEIRUGUEIRA S.L.	VAL DO DUBRA
172	3	ALTACALIBER	MB-87	GANADERÍA QUEIRUGUEIRA S.L.	VAL DO DUBRA
111	2	MASCALESE	MB-87	GANADERÍA QUEIRUGUEIRA S.L.	VAL DO DUBRA
7490	4	BETANZOS	MB-87	GANADERÍA XIROME S.C.	ROIS
HULDA	2	CONTROL	MB-87	GANDEIRÍA O VILAR S.C.	ARANGA
JANA	2	SEAVAR	MB-87	GANDEIRÍA RAPACES S.C.	MONFERO
MANCHITAS	3	FEVER	MB-87	GANDEIRÍA RAPACES S.C.	MONFERO
BRISA	4	LAUTHORITY	MB-89	GANDEIRÍA SIXTO S.C.	MONFERO
SILVIA	2	ELUDE	MB-87	GANDEIRÍA SIXTO S.C.	MONFERO
5230	3	CHELIOS	MB-88	GANDERÍA CASBLANCO S.C.	SANTA COMBA
1926	2	DEDUCTIVE	MB-87	GANDERÍA CASBLANCO S.C.	SANTA COMBA
8751	2	DORCY	MB-87	GANDERÍA SINESIO S.C.	CURTIS
NADIA 3971	3	CONTROL	MB-87	GARCÍA CAPELO	DUMBRIA
ARZÚA CID	6	MACIÑEIRO	MB-87	GARCÍA LÓPEZ	MONFERO
2668	2	ATWOOD	MB-87	GONZÁLEZ BATALLA S.C.	LOUSAME
0846	4	BRAXTON	EX-90	GRANXA A COSTA S.C.	A BAÑA
0060	3	LAUTHORITY	MB-88	GRANXA A COSTA S.C.	A BAÑA
0002	3	FEVER	MB-87	GRANXA A COSTA S.C.	A BAÑA
6502 CHIPRAS	2	GOLD CHIP	MB-87	GRANXA A COSTA S.C.	A BAÑA
6496 DOROTEA	2	DOORMAN	MB-87	GRANXA A COSTA S.C.	A BAÑA
5994	2	TORREL	MB-87	GRANXA O CANTEIRO S.C.	VIMIANZO
RAISA 7294	2	DOORMAN	MB-87	GRANXA RIVEIRA S.C.	ARANGA
016-1616	4	LAUTHORITY	EX-92	GRANXA SUÁREZ S.C.	A BAÑA
5013	2	GABINO	MB-87	GRANXA TRILLO S.C.	VIMIANZO
562	3	ATWOOD	EX-91	GRILLE S. COOP. GALEGA	MAZARICOS



NOME VACA	PARTO	PAI	CUALIF.	GANDERÍA	CONCELLO
355	4	BRADNICK	EX-90	GRILLE S .COOP. GALEGA	MAZARICOS
457	4	MCCUTCHEN	EX-90	GRILLE S. COOP. GALEGA	MAZARICOS
730	2	KINGBOY	MB-89	GRILLE S. COOP. GALEGA	MAZARICOS
518	3	MOGUL	MB-88	GRILLE S. COOP. GALEGA	MAZARICOS
563	3	DOORMAN	MB-88	GRILLE S. COOP. GALEGA	MAZARICOS
339	4	BRADNICK	MB-88	GRILLE S. COOP. GALEGA	MAZARICOS
441	3	YORICK	MB-87	GRILLE S. COOP. GALEGA	MAZARICOS
626	3	LIQUID GOLD	MB-87	GRILLE S. COOP. GALEGA	MAZARICOS
675	2	DELETE	MB-87	GRILLE S. COOP. GALEGA	MAZARICOS
668	2	ALTAMETEOR	MB-87	GRILLE S.COOP. GALEGA	MAZARICOS
756	2	ATWOOD	MB-87	GRILLE S. COOP. GALEGA	MAZARICOS
667	2	ATWOOD	MB-87	GRILLE S. COOP. GALEGA	MAZARICOS
677	2	MCCUTCHEN	MB-87	GRILLE S. COOP. GALEGA	MAZARICOS
FRANCISCA	5	AMSTERDAM	MB-87	LADO PÉREZ	MAZARICOS
0737 2905	5	SEAVER	EX-90	LANDEIRA S. COOP. GALEGA	NEGREIRA
0037 0327	2	MOGUL	MB-87	LANDEIRA S. COOP. GALEGA	NEGREIRA
9239	3	ELECTORAT	EX-90	MOSQUERA MOSQUERA	FRADES
NADIA	6	JORDAN	EX-90	O CHUCO S.C.	A BAÑA
0676 LABERCA	5	AMSTERDAM	MB-87	OS AGROS DE FRIEIRO S.C.	SANTA COMBA
1859	5	BOER	MB-87	PAUXIÑAS S.C.	ZAS
GALLARDA	8	DUPLEX	EX-91	PEBEGASA S.C.	BRIÓN
7866	4	GENOS GAVOR	EX-91	PENAS GONZÁLEZ	TOQUES
FANTA DUPLEX	3	DUPLEX	EX-90	RIAL MARTÍNEZ	ARZÚA
SONIA DELETE	3	DELETE	MB-88	RIAL MARTÍNEZ	ARZÚA
IRINA DUPLEX	3	DUPLEX	MB-87	RIAL MARTÍNEZ	ARZÚA
0610	4	XACOBEO	MB-88	RODRÍGUEZ SÁNCHEZ	MESÍA
8956 NAMIBIA	5	AFTERSHOCK	EX-90	SAN RIÁN S. COOP. GALEGA	BRIÓN
1218 SERENA	5	BOLIVIA	EX-90	SAN RIÁN S. COOP. GALEGA	BRIÓN
4789 AUSTRALI	4	ARTES	EX-90	SAN RIÁN S. COOP. GALEGA	BRIÓN
0463 NOTHING	3	BRADNICK	MB-89	SAN RIÁN S. COOP. GALEGA	BRIÓN
4790 SANTA	4	GOLD CHIP	MB-88	SAN RIÁN S.COOP. GALEGA	BRIÓN
4828 JENNY	3	MCCUTCHEN	MB-88	SAN RIÁN S. COOP. GALEGA	BRIÓN

NOME VACA	PARTO	PAI	CUALIF.	GANDERÍA	CONCELLO
0706 DANSELL	3	ENFORCER	MB-88	SAN RIÁN S. COOP. GALEGA	BRIÓN
050	4	BRADNICK	EX-91	SANTIAGO GARCÍA SOUTO	TOURO
066	4	TESLA	EX-90	SANTIAGO GARCÍA SOUTO	TOURO
076	3	BRADNICK	EX-90	SANTIAGO GARCÍA SOUTO	TOURO
027	4	ATWOOD	EX-90	SANTIAGO GARCÍA SOUTO	TOURO
059	3	JORDAN	EX-90	SANTIAGO GARCÍA SOUTO	TOURO
141	3	PHOENIX	MB-89	SANTIAGO GARCÍA SOUTO	TOURO
051	2	DARYL	MB-89	SANTIAGO GARCÍA SOUTO	TOURO
096	3	FLO	MB-89	SANTIAGO GARCÍA SOUTO	TOURO
050	3	BRADNICK	MB-89	SANTIAGO GARCÍA SOUTO	TOURO
057	2	LOREN	MB-88	SANTIAGO GARCÍA SOUTO	TOURO
047	3	BIG TIME	MB-88	SANTIAGO GARCÍA SOUTO	TOURO
122 ATWOOD	3	ATWOOD	MB-88	SANTIAGO GARCÍA SOUTO	TOURO
021	3	BRADNICK	MB-88	SANTIAGO GARCÍA SOUTO	TOURO
062	2	ATWOOD	MB-88	SANTIAGO GARCÍA SOUTO	TOURO
149	2	MARINELLO	MB-87	SANTIAGO GARCÍA SOUTO	TOURO
084	2	EAGEL	MB-87	SANTIAGO GARCÍA SOUTO	TOURO
094	2	DANNO	MB-87	SANTIAGO GARCÍA SOUTO	TOURO
0121	4	GABOR	EX-90	SAT 828 ILMA	BOIMORTO
0253	2	DEFENDER	MB-87	SAT 828 ILMA	BOIMORTO
0544 2154	6	SPRINT	MB-87	SAT BUSTO-CORZÓN	MAZARICOS
6373	5	XACOBEO	EX-90	SAT CASA DE XUANA	NEGREIRA
3858	3	PAROCAS	MB-87	SAT CASA DE XUANA	NEGREIRA
293 CATALUÑA	4	SHOTTLE	MB-88	SAT IGLESIAS 1040 XUGA	A BAÑA
330 MELIA	2	MASCALESE	MB-87	SAT IGLESIAS 1040 XUGA	A BAÑA
717 DELETE	3	DELETE	MB-87	SAT ISIDRO N.º 1070 XUGA	ARZÚA
2273	3	CHELIOS	EX-90	SAT OS AGROS	SANTA COMBA
4706	3	TORREL	MB-87	SAT PESADOIRA N.º XUGA	NEGREIRA
342 ELSAR	4	EL SAR	EX-90	SAT RIAL 1171 XUGA	SANTA COMBA
344 XACOBEO	4	XACOBEO	MB-87	SAT RIAL 1171 XUGA	SANTA COMBA
1353 LICORICE	3	DEFENDER	MB-87	SAT SAN VICENTE DE NIVEIRO	VAL DO DUBRA
1204 TINA	4	BIG TIME	EX-90	SAT SAN VICENTE DE NIVEIRO	VAL DO DUBRA

NOME VACA	PARTO	PAI	CUALIF.	GANDERÍA	CONCELLO
1486 DIANA	2	PETY	MB-87	SAT SAN VICENTE DE NIVEIRO	VAL DO DUBRA
1339 LAUSINA	3	BRADNICK	MB-87	SAT SAN VICENTE DE NIVEIRO	VAL DO DUBRA
2598	2	DOM	MB-87	SAT SAN XULIÁN N.º 1003 XUGA	SOBRADO
5451	4	COMEDIEN	MB-88	SAT SANTA CRUZ 779 XUGA	MELIDE
327	4	GABOR	MB-87	SAT VILA ALBORES 1044	MAZARICOS
071 BERTOLINA	3	ALTAVALON	MB-88	SAT XUANEIRO 980 XUGA	A BAÑA
858 6858	5	ALLIANCE	MB-87	SEDOR S. COOP. GALEGA	ARZÚA
125 7260	2	BLICAVIEDES	MB-88	SEGADE AGUIAR	MELIDE
TEA 1825	2	DELOREAN	MB-87	TORRES SAT	VIMIANZO



8. VALORACIÓN XENÉTICA - ICO

8.1. 100 mellores explotacións por ICO A Coruña - Novembro 2018

Ganderías con 17 ou máis vacas avaliadas

GANDERÍA	CONCELLO	VACAS	ICO	kg L	% G	% P	IPP	ICU	IXT	RC
SAN RIÁN S. COOP. GALEGA	BRIÓN	80	2939	626	0,11	0,03	0,87	1,79	1,73	103
CASA MENOR 1614 S.L.	BOIMORTO	96	2839	728	0,04	0,02	0,45	1,3	1,15	104
SAT 828 ILMA	BOIMORTO	130	2815	720	-0,03	-0,02	0,85	1,64	1,47	100
LANDEIRA S. COOP. GALEGA	NEGREIRA	308	2790	625	0,05	0	0,73	1,43	1,29	105
GANADERÍA QUEIRUGUEIRA S.L.	VAL DO DUBRA	80	2767	677	0,01	0	0,58	1,33	1,28	105
CUNORDAM S.C.	ZAS	95	2715	378	0,09	0,02	1,06	1,75	1,75	105
GANADERÍA CORREA S.C.	MUXÍA	41	2661	554	-0,01	0,02	0,57	1,1	1,14	106
XENDRE S.C.	OROSO	100	2655	683	0,07	0,03	0,49	1,15	0,99	104
PUMAR GARCÍA	VAL DO DUBRA	55	2653	700	-0,01	-0,01	0,45	1,19	1,07	103
GANADERÍA VILAFERREIROS S.C.	MAZARICOS	151	2646	646	0,03	-0,01	0,58	1,41	1,15	102
GANADERÍA RUZO S.C.	VAL DO DUBRA	73	2645	730	-0,03	-0,03	0,48	1,26	1,16	102
SAT FONTELAS 747	ARZÚA	91	2638	645	-0,04	-0,01	0,61	1,26	1,06	103
GANADERÍA DUBRA S.C.	TRAZO	90	2634	507	0,09	0,01	0,63	1,46	1,47	102
COOP. AGRARIA PROVINCIAL S.C.G.	MIÑO	89	2622	579	0	0,04	0,5	0,97	0,79	103
PARADA PINTOR	ARZÚA	59	2619	704	-0,02	0	0,57	0,92	0,76	103
SAT A CAMPA 1028 XUGA	CURTIS	149	2618	369	0,09	0,04	0,81	1,4	1,34	106
GRILLE S. COOP. GALEGA	MAZARICOS	319	2615	483	0,02	0	0,95	1,51	1,43	103
GANDEIRÍA L. CORNES S.C.	VAL DO DUBRA	131	2612	633	0,02	-0,02	0,58	1,22	1,27	103
FARIÑA DUBRA	BRIÓN	76	2605	601	0	-0,01	0,69	1,19	1,08	105
SAT GRANXA VILARIÑO 985	FRADES	252	2562	503	0,02	-0,02	0,58	1,32	1,14	104
DEVESA LANGUEIRÓN S.L.	PONTECESO	424	2556	577	-0,03	-0,03	0,41	1,22	0,96	105
TUBÍO BUSTO S.C.	LOUSAME	240	2553	654	-0,03	-0,02	0,55	1,17	1,02	101
CASA EIRAS S.C.	O PINO	89	2550	338	0,07	0,04	0,85	1,44	1,45	104
SAT O FERREIRO 977 XUGA	ARZÚA	140	2536	739	-0,04	-0,03	0,53	0,99	1,1	102
SAT FAMILIA MARTÍNEZ	VILASANTAR	270	2535	610	0,02	-0,02	0,49	1,2	1,05	103
CÉLTIGOS S. COOP. GALEGA	SANTA COMBA	160	2523	609	-0,03	-0,03	0,7	1,2	1,14	102
GANDEIRÍA VILARMOR S.C.	ORTIGUEIRA	67	2523	484	0,01	0	0,73	1,19	1,2	105
YÁÑEZ FURELOS	ARZÚA	48	2519	642	-0,07	0	0,6	1,04	1,09	101

GANDERÍA	CONCELLO	VACAS	ICO	kg L	% G	% P	IPP	ICU	IXT	RC
SAT CANDESA	BOQUEIXÓN	135	2506	478	0,05	0,02	0,56	1,17	1,12	103
SAT PERILLA N.º 1031 XUGA	SANTA COMBA	152	2504	559	0,02	-0,01	0,41	1,25	1,08	104
PERNAS MONTERO	FRADES	57	2502	632	-0,03	-0,01	0,48	1,06	0,99	102
GANADERÍA CAAMAÑO S.C.	VIMIANZO	66	2496	606	-0,03	0	0,61	1,02	0,98	102
COSTA GOIMIL	TORDOIA	47	2494	621	-0,03	0,01	0,71	0,94	1,02	101
GANADERÍA FDEZ. SÁNCHEZ S.C.	CURTIS	103	2493	508	0,06	0,01	0,67	1,1	1,09	101
GRANXA RIVEIRA S.C.	ARANGA	186	2489	296	0,06	0,02	0,63	1,44	1,33	106
GANDEIRÍA CARBALLO REDONDO S.C.	MONFERO	48	2486	591	-0,01	0,02	0,47	0,97	1,01	102
SAT VILA ALBORES 1044	MAZARICOS	417	2482	494	0,02	0	0,56	1,28	1,15	103
GRANXA VIDUEIRA S.C	ORTIGUEIRA	72	2481	499	0,03	0,01	0,55	1,18	1,17	103
GANADERÍA ATÁN Y CASAIS S.C.	DUMBRÍA	58	2478	758	-0,11	-0,04	0,39	0,61	0,66	102
GANADERÍA LOBEIRO S.C.	MELIDE	104	2478	677	-0,04	-0,02	0,61	0,9	0,92	101
GANADERÍA CANDENDO S.C.	TORDOIA	74	2474	532	0,02	-0,01	0,64	1,33	1,34	101
G. VIRGEN DEL CAMINO S.C.	CURTIS	106	2474	536	-0,01	0	0,33	0,97	0,8	103
GRANXA SUÁREZ S.C.	A BAÑA	116	2474	423	0,02	0,01	0,52	1,31	1,14	106
GANDERÍA BATALLA S.C.	ROIS	124	2469	522	-0,01	-0,02	0,71	1,22	1,19	103
BARREDA S.C.	CORISTANCO	50	2468	540	-0,06	-0,03	0,67	1,17	1,17	105
GARCÍA LEMA	VIMIANZO	78	2467	662	-0,06	-0,03	0,63	0,86	0,9	102
GANDERÍA SINESIO S.C.	CURTIS	49	2465	536	-0,04	0	0,62	1,2	1,15	101
PENAS GONZÁLEZ	TOQUES	38	2465	553	0	0,03	0,44	0,84	0,75	102
IGLESIAS RODRÍGUEZ	BOQUEIXÓN	63	2465	616	-0,02	-0,02	0,69	0,91	0,96	102
SAT A MELLA 1068 XUGA	ARZÚA	90	2464	563	-0,01	-0,01	0,68	1,1	1,16	98
HERMANOS BENDAÑA S.C.	TOURO	56	2463	543	0,03	0,02	0,56	0,98	1,04	100
SAT 913 O FONDAL ABOI	FRADES	146	2461	636	-0,02	-0,01	0,37	0,98	0,89	102
GANADERÍA RANCAÑO S.L.	DUMBRÍA	126	2461	669	-0,06	-0,03	0,67	0,85	0,9	101
SAMEDE S. COOP. LTDA. GALEGA	TORDOIA	241	2458	603	-0,02	0,01	0,51	0,8	0,86	102
SANTOS VILARIÑO	CERCEDA	34	2457	576	-0,02	-0,01	0,48	0,93	1,04	104
BOULLÓN ROIS	ROIS	72	2456	606	-0,04	-0,02	0,58	0,95	0,93	103
XULIÁN S.C.	MUXIA	48	2455	730	-0,03	-0,05	0,29	1,08	0,94	103
GANADERÍA CASAS S.C.	CARBALLO	105	2454	613	-0,06	-0,05	0,65	1,07	1,1	103
UGASMA, S. COOP. GALEGA	BOIMORTO	255	2453	562	0,01	-0,02	0,55	1,12	0,99	102
FARIÑA ESPASANDÍN S.C.	SANTA COMBA	46	2450	581	0	-0,02	1	1,05	1,23	100

GANDERÍA	CONCELLO	VACAS	ICO	kg L	% G	% P	IPP	ICU	IXT	RC
GANADERÍA OS LOUREIROS S.L.	VIMIANZO	255	2449	676	-0,07	-0,04	0,47	0,86	0,86	103
GANDERÍA LISTE S.C.	TRAZO	220	2446	564	0,02	0	0,49	0,92	0,99	101
GONZÁLEZ IGLESIAS	ARZÚA	27	2446	656	-0,02	-0,04	0,47	0,6	0,66	104
BODELO PICHEL	TRAZO	31	2446	449	0,04	-0,01	0,68	1,36	1,43	105
SAT SAN VICENTE DE NIVEIRO	VAL DO DUBRA	267	2443	426	0,07	0	0,71	1,35	1,32	102
CANOSA LAGO	VIMIANZO	36	2442	663	-0,06	-0,04	0,34	0,79	0,69	103
SAAMIL S.C.	TOQUES	24	2441	534	0	-0,01	0,88	1,19	1,26	103
SAT CIVES	MAZARICOS	252	2440	621	0,02	0,01	0,44	0,78	0,76	102
SAT CARBALLEIRA-DEIBE	ARANGA	75	2435	609	-0,04	0,01	0,34	0,86	0,82	106
DÍAZ ARES	ARANGA	58	2434	464	0,01	0,02	0,56	0,97	0,91	101
DEVESA REGUEIRO	BOQUEIXÓN	55	2430	627	-0,07	-0,03	0,44	0,95	1,02	104
AGROCIUCENDE S.C.	BOIMORTO	95	2428	576	-0,02	-0,02	0,4	0,87	0,84	103
GANDARÍA BANEIRA S.L.	CABANA	230	2427	597	-0,03	-0,01	0,58	0,76	0,84	101
TORRES SAT	VIMIANZO	155	2426	664	-0,03	-0,05	0,5	1,07	1,06	101
GONZÁLEZ BATALLA S.C.	LOUSAME	86	2424	387	0,02	-0,01	0,67	1,33	1,22	103
VILLASENÍN APARICIO	ORDES	90	2423	610	0,01	0,01	0,4	0,76	0,74	101
GANADERÍA ANGELE 6665 S.C.	FRADES	37	2421	549	-0,03	-0,01	0,62	0,77	0,78	104
GANADERÍA FERRO S.C.	TOURO	38	2420	798	-0,05	-0,04	0,51	0,71	0,81	98
GANADERÍA CÉLTIGOS S.L.	FRADES	167	2419	475	0,01	-0,03	0,43	1,18	1,06	103
SAT A FARRAPA	NEGREIRA	183	2418	444	0,02	-0,01	0,42	1,2	1,05	103
GONZÁLEZ PENA	MONFERO	59	2417	572	-0,01	-0,02	0,61	0,86	0,86	102
PULLEIRO MOSQUERA	TORDOIA	56	2417	716	-0,06	-0,03	0,63	0,68	0,84	99
IGLESIAS VÁZQUEZ	SANTISO	31	2417	456	0,03	0,03	0,31	0,72	0,63	106
FERNÁNDEZ SENRA	DUMBRÍA	31	2416	492	0,04	0,03	0,48	0,86	0,88	102
MÓNICA LANDEIRA NOYA Y OTRO S.C.	VAL DO DUBRA	53	2415	449	0,01	0,01	0,45	1,04	1,02	103
GANDEIRÍA O SEIXO S.C.	ARZÚA	37	2415	629	-0,06	-0,01	0,43	0,84	0,97	103
CASTRO SILVA	MESÍA	47	2414	575	0,01	-0,01	0,56	0,84	0,82	101
MIRAZ DÍAZ	CURTIS	31	2414	515	-0,03	0,01	0,73	0,75	0,84	101
GRANXA PORCAR S.C.	A CAPELA	22	2412	486	-0,01	0,03	0,34	0,83	0,64	104
NAVEIRAS ARDAO	A CAPELA	36	2411	454	-0,02	-0,03	0,5	1,45	1,32	105
JOSÉ RAMÓN RÍOS RODRÍGUEZ	CERCEDA	45	2410	588	-0,05	-0,01	0,41	0,8	0,73	101
VILASUSO S. COOP. GALEGA	A CAPELA	104	2409	436	0,01	0,03	0,44	1,08	1,06	102

GANDERÍA	CONCELLO	VACAS	ICO	kg L	% G	% P	IPP	ICU	IXT	RC
LADO PÉREZ	MAZARICOS	134	2407	517	-0,05	-0,03	0,47	1,05	0,95	104
GRANXA PAZOS S.L.	MAZARICOS	122	2406	484	0,01	0,01	0,38	0,82	0,68	102
BALEATO PAZOS	TORDOIA	37	2405	521	-0,01	0	0,43	0,98	0,99	100
ANTELO ABELEIROAS S.C.	MAZARICOS	51	2403	633	-0,06	-0,02	0,45	0,96	0,93	102
GANDERÍA RAMAS S.C.	TRAZO	89	2401	652	-0,05	-0,02	0,35	0,7	0,75	100
SAT IGLESIAS 1040 XUGA	A BAÑA	130	2401	474	-0,03	-0,01	0,41	1,02	0,87	104
GARCÍA REY	CABANA	49	2399	590	-0,04	-0,03	0,44	0,77	0,67	103
GANADERÍA CARRO S.L.	MESÍA	115	2399	385	0,03	0,01	0,76	1,32	1,3	102
GRANXA ROMERO S.C.	VAL DO DUBRA	39	2398	653	-0,15	-0,09	0,43	1,1	1,22	102
GANADERÍA O CAMPELO S.C.	BOIMORTO	71	2398	536	0	0,04	0,6	0,74	0,64	100
RAMA ANDRADE S.L.	CORISTANCO	84	2394	559	-0,05	-0,04	0,75	0,88	0,93	102
GANADERÍA SAR S.L.	TOURO	413	2392	385	0,04	0	0,77	1,37	1,3	102
GANADERÍA FREIRE PÉREZ S.C.	ROIS	94	2390	479	0,01	0,01	0,54	1,09	1,1	102



9. TAXA DE NON RETORNO

A taxa de non retorno (TNR), calculada con base nas primeiras inseminacións efectuadas con cada touro sobre vacas que non volven a ser cubertas dentro dos 56 días posteriores a ese primeira cubrición, serve estatisticamente para medir a fertilidade dos touros. Á hora de avaliar esta información hai que ter en conta moitos factores que distorsionan a fiabilidade, sendo o máis salientable a porcentaxe de inseminacións efectuadas en xovencas, porque habitualmente preñan mellor que as vacas paridas.

A fiabilidade da TNR é maior canto máis número de inseminacións teña cada touro.

No seguinte cadro figuran a estatística de touros con máis de 100 inseminacións en 2018, comparando a TNR total e xovencas, ademais de indicar a porcentaxe de inseminacións en xovencas.

TOURO	N.º INS TOTAL	% TNR	% TNR XOV	% INS XOV
ABBOTT	460	63,04	80,00	25,00
ACCELREOWN	342	51,46	70,65	26,90
ADVANCE	109	50,46	46,15	11,90
ALBUM	269	57,99	61,29	57,60
ALTAAGENCY	103	40,78	25,00	3,90
ALTAEMBASSY	168	56,55	65,63	38,10
ALTAFLYWHEEL	107	60,75	71,11	42,10
ALTAHOTROD	275	61,45	76,74	31,30
ALTAITOS	134	42,54	100,00	4,50
ALTAOAK	175	50,29	58,82	29,10
ALTAOODLES	110	40,00	44,44	8,20
ALTARABO	542	53,14	66,67	43,20
ALTAROBLE	685	56,20	68,94	38,50
ALTASPRING	309	44,98	73,91	7,40
AMOR	130	56,92	72,73	25,40
APPLICABLE	193	66,84	83,33	15,50
ARION	172	66,86	82,86	20,30
ARMONICO	4.491	52,88	69,17	23,80
ARNO	808	51,11	74,65	8,80
AVATAR	551	57,89	75,57	23,80
BABYLON	107	60,75	83,33	11,20
BACARDI	172	51,74	70,37	15,70
BALI	121	63,64	100,00	9,90



TOURO	N.º INS TOTAL	% TNR	% TNR XOY	% INS XOY
BARAN	314	57,64	73,53	10,80
BARITONE	376	53,46	66,44	38,80
BASIX	226	51,77	62,50	10,60
BATTERY	543	47,15	57,33	13,80
BEATBOY	109	53,21	50,00	9,20
BI-BATTLE	1.228	52,44	59,34	81,50
BOMBERO	210	62,38	68,75	53,30
BRAUN	188	53,72	89,47	10,10
BREKEM	161	47,83	59,62	32,30
BREWMASTER	364	62,91	75,00	45,10
BUBBA	155	70,32	78,05	79,40
CABRIOLET	131	56,49	60,32	48,10
CASPER	121	53,72	61,73	66,90
CLEVER	1.012	53,75	76,39	21,30
CLUN	503	48,31	61,73	39,00
COLINPEN	194	54,12	86,36	11,30
CONTROL	133	40,60	77,78	6,80
DALLAS	216	51,39	61,98	56,00
DELANO	222	54,50	77,42	27,90
DENIM	326	56,44	66,38	35,60
DIABOLO	332	46,99	57,89	17,20
DOC	161	42,24	46,77	38,50
DODGE	110	59,09	72,00	22,70
DONATELLO	144	61,81	64,79	49,30
DONJUAN	200	54,00	77,78	4,50
DONSIMON	331	50,76	71,11	27,20
DOORMAN	169	53,85	62,90	36,70
DRAGONHEART	101	49,50	71,11	44,60
DUSTER	195	45,64	75,00	6,20
ENTAIL	108	61,11	75,68	34,30
FRAZZLED	313	40,89	57,14	29,10
GOLDOURO	680	59,71	77,17	32,20
GRADE	108	50,93	52,17	63,90



TOURO	N.º INS TOTAL	% TNR	% TNR XOY	% INS XOY
HAPPY	1.882	52,44	76,77	10,50
HONDO	117	47,86	57,14	59,80
HORIZON	2.596	48,50	76,95	12,40
HOUSE	102	52,94	92,31	12,70
HUMBLENKIND	147	51,02	68,82	63,30
INDIANEL	265	46,79	75,00	7,50
JARIK	173	51,45	56,25	9,20
JEDI	319	64,58	71,77	77,70
JETT	171	47,37	54,55	19,30
JULIUS	167	46,71	80,95	12,60
KING ABEL	281	56,94	60,81	26,30
KING DOC	146	50,00	66,67	20,50
KING GEORGE	172	54,65	67,74	18,00
KING ROYAL	866	53,93	64,47	31,50
KINGBOY	495	55,76	64,32	37,40
KIRON	119	52,10	72,22	15,10
KODEN	148	45,95	58,33	8,10
LAMBDA	129	61,24	70,93	66,70
LAUTRUST	1.337	58,86	73,51	36,40
LEOMARCOS	460	46,74	50,28	77,00
LET IT SNOW	175	48,57	66,67	8,60
LIGHTHOUSE	136	49,26	57,14	25,70
LOUXOR	153	52,29	73,58	34,60
LUACES	254	58,66	63,59	81,10
LUGO	213	43,66	70,83	11,30
MAGICTOUCH	181	68,51	82,11	68,00
MCCUTCHEN	101	62,38	68,89	44,60
MEGA-MAN	141	31,91	43,33	21,30
MELLOR	221	53,39	77,50	18,10
MERIDIAN	236	66,10	85,07	28,40
MERLOT	148	43,24	68,29	27,70
MISSOURI	145	64,14	78,46	44,80
MISSROCK	154	53,90	66,67	13,60



TOURO	N.º INS TOTAL	% TNR	% TNR XOY	% INS XOY
MODIFY	235	51,49	67,89	46,40
MOGUL	492	52,64	64,22	47,20
MONTANA	323	55,42	75,66	47,10
MONTEREY	219	57,08	73,33	34,20
MONTROSS	603	51,91	61,00	40,00
NISSAN	207	48,79	68,09	22,70
OUTFITTER	172	56,40	83,33	10,50
PETY	262	58,40	63,71	47,30
PHARO	452	56,42	74,26	44,70
PORTER	160	57,50	56,94	90,00
PREMIUM	111	58,56	60,47	38,70
RENEGADE	226	60,18	72,48	48,20
SALOON	752	55,59	72,55	20,30
SANTANA	116	56,03	75,00	24,10
SANXURXO	1.223	53,31	73,55	12,70
SCOTCH	346	51,73	72,16	28,00
SIGMA	407	57,00	69,05	10,30
SILENCIO	140	55,00	70,00	28,60
SILVER	257	55,64	73,53	26,50
SMURF	268	61,19	71,20	46,60
SNOOPY	218	55,50	64,29	12,80
STOP	565	52,92	62,78	39,50
SUPERIOR	109	55,96	55,56	16,50
SUPERSIRE	543	60,59	69,92	43,50
SUPERTORO	1.571	56,14	66,22	23,60
SUPREM	251	57,77	72,34	18,70
TAURINO	468	57,48	67,82	18,60
THOS	775	60,52	69,60	32,30
TORREL	1.147	51,96	63,96	9,70
TROY	423	68,56	79,64	52,20
VANHALEN	179	52,51	70,83	13,40
WICKHAM	403	63,28	71,20	47,40
XEO	133	59,40	75,00	3,00

10. FACILIDADE DE PARTO POR TOURO

Na táboa que vén a continuación figuran touros con máis de 100 partos, descartando os tipos de parto menos habituais, como sen avaliar, cesáreas e presentacións anormais. A fiabilidade desta información depende da precisión de recollida na propia granxa.

TOURO	N.º PARTOS	% PARTO FÁCIL	% PARTO NORMAL	% PARTO DIFÍCIL	% 1.º PARTO
1ST GRADE	101	80,20	16,83		74,26
ABBOTT	749	74,50	23,90	1,07	39,12
ACCELRENOWN	505	71,49	26,73	0,40	28,71
AICON	145	84,14	13,79	1,38	42,76
AIRINTAKE	120	82,50	17,50		61,67
ALBUM	380	71,84	25,53	0,53	36,84
ALFRED ROJO	378	63,76	33,33	1,32	23,28
ALLCLASS	142	76,76	21,13	0,70	31,69
ALLUMI ROJO	291	69,42	26,12	3,44	27,15
ALTAACOSTA	178	96,07	3,37		17,42
ALTAAGENCY	135	92,59	7,41		35,56
ALTABOOKEL	174	83,91	15,52	0,57	24,71
ALTAEMBASSY	206	81,07	18,45	0,49	50,49
ALTAHOTROD	140	80,00	18,57	1,43	50,71
ALTAIOTA	145	88,28	11,03	0,69	45,52
ALTAOAK	208	83,65	14,90	0,96	34,62
ALTAOODLES	135	97,78	2,22		19,26
ALTARABO	376	85,90	12,77	0,80	54,79
ALTAROBLE	346	87,28	11,85	0,29	57,51
ALTASNOWCREST	122	90,16	8,20	1,64	18,85
ALTASPRING	275	81,82	17,09	0,36	21,45
ALVITE	294	72,11	23,47	1,36	16,67
AMOR	158	90,51	8,86	0,63	33,54
ANTARES	346	76,30	18,21	0,87	23,12
ANTHONY	416	74,76	20,43	1,92	42,79
APPLICABLE	471	76,65	21,44	1,06	26,11
APPRENTICE	558	81,72	16,31	1,61	98,21
ARAMIS	106	75,47	23,58		23,58



TOURO	N.º PARTOS	% PARTO FÁCIL	% PARTO NORMAL	% PARTO DIFÍCIL	% 1.º PARTO
ARION	841	77,17	20,10	1,90	32,22
ARIZONA	138	76,81	19,57	1,45	23,19
ARMONICO	5.020	77,57	19,80	1,31	33,11
ARNO	180	76,11	20,56	3,33	20,56
AVATAR	499	71,54	26,65	0,40	33,67
AZOR	221	82,81	14,03	2,26	31,67
BABYLON	252	76,98	19,05	1,98	15,08
BACARDI	221	78,28	18,55	1,81	20,81
BALANCE	425	70,12	28,00	0,94	28,00
BALI	642	71,34	27,57	0,78	22,59
BAMBU	283	71,38	24,03	1,77	21,55
BARAN	376	73,14	23,67	1,86	17,55
BARITONE	362	72,10	24,86	1,93	38,12
BARMAN	139	76,26	20,86		48,20
BASIX	476	83,82	14,29	1,26	23,11
BATTERY	257	79,38	18,29	1,56	24,90
BAYONET	459	78,21	19,61	1,31	30,94
BAYSAN	214	72,43	25,70	0,93	15,42
BEATBOY	414	68,84	29,23	1,21	23,19
BEEMER	283	75,97	21,55	1,77	26,50
BEHOBIA	162	69,14	29,01		20,37
BI BATTLE	197	80,20	18,27		54,82
BI BATTLE	106	80,19	19,81		89,62
BIKOKA	145	73,79	24,83		23,45
BOMBERO	115	80,87	16,52	0,87	40,87
BRADNICK	182	70,33	28,02	1,65	30,77
BRANDSON	263	61,98	33,84	1,14	23,57
BRAUN	282	78,37	20,92	0,35	19,50
BRAWLER	399	72,93	21,55	1,75	46,87
BREKEM	275	77,82	19,27	0,36	29,09
BREWMASTER	1.589	77,03	20,39	1,32	55,82
BUBAL	325	75,08	22,77	1,23	26,15
CABALEIRO	129	80,62	17,05		23,26



TOURO	N.º PARTOS	% PARTO FÁCIL	% PARTO NORMAL	% PARTO DIFÍCIL	% 1.º PARTO
CABRIOLET	108	82,41	15,74	0,93	81,48
CAESAR CRV	260	76,15	19,62	2,31	35,00
CANTINA	283	61,48	36,40	1,06	23,32
CAPITAL GAIN	278	75,54	21,94	1,44	40,65
CARDENAL R.	101	81,19	14,85	1,98	25,74
CARDINALS	111	87,39	9,91	1,80	40,54
CINDERDOOR	106	77,36	20,75	1,89	10,38
CLAMOR	308	73,38	22,40	2,92	20,13
CLEVER	598	78,93	18,39	1,67	32,61
CLUN	293	74,06	24,57	0,34	41,30
COLINPEN	160	61,25	36,88	0,63	21,88
CONTROL	257	76,26	20,23	0,78	12,06
COSMIC	234	70,94	26,92		20,09
COUSCOUS	105	70,48	27,62	1,90	19,05
CRANK IT	128	68,75	29,69	1,56	53,13
DANNO	140	70,71	27,86	0,71	61,43
DEFENDER	253	79,45	17,79	1,98	44,27
DELANO	635	78,74	19,06	0,94	37,48
DELETE	173	76,88	21,97	1,16	23,70
DELTA LAMBDA	205	77,56	20,49	1,46	53,66
DELUXE	502	75,90	20,12	1,99	24,70
DENIM	695	78,13	20,14	0,86	37,84
DERBI	258	74,81	24,42	0,39	25,19
DIABOLO P ROJO	216	68,52	31,02		29,63
DOC	218	72,48	24,77	1,83	22,02
DODGE	545	71,74	26,79	1,10	32,66
DONATELLO	361	83,38	13,85	2,22	46,81
DONJUAN	114	49,12	49,12	0,88	10,53
DOORITO	198	78,28	20,71		17,68
DOORMAN	289	68,51	29,07	0,69	33,56
DOUGLAS	122	63,93	32,79	1,64	14,75
DURAN	120	78,33	19,17	2,50	63,33
EHMAN ISY	101	88,12	10,89	0,99	73,27



TOURO	N.º PARTOS	% PARTO FÁCIL	% PARTO NORMAL	% PARTO DIFÍCIL	% 1.º PARTO
ELSAR	353	64,87	32,29	1,98	28,90
ELUDE	507	80,47	17,75	0,99	37,08
ENTAIL	220	77,27	20,00	1,82	39,09
ENVIOS	160	85,63	14,38		6,88
EUGENIO	441	75,74	21,54	1,81	77,55
EXITO	455	67,03	29,01	1,76	16,70
EXPANDER	117	62,39	34,19	2,56	70,09
FACEBOOK	229	73,36	24,45	1,31	48,47
FALCO	416	76,68	21,88	0,72	31,73
FERDINAND	351	85,75	12,82	0,57	37,61
FEVER	253	72,33	21,74	0,79	39,92
FORTEAN	159	77,99	18,87	3,14	26,42
FREEPLAY	298	70,81	27,18	1,01	40,27
FROSIO	237	71,73	22,78	2,53	20,25
G FORCE	212	74,06	25,00	0,47	39,62
GALAPAGOS	218	77,06	21,10	1,38	59,63
GAMBLER	144	83,33	12,50	2,08	54,17
GAMMA	631	78,13	17,59	3,33	21,87
GENERAL	259	65,64	31,66	0,39	34,75
GENTLE	418	79,90	18,18	0,96	50,48
GERARD	206	82,04	14,08	2,43	50,97
GERARDO	245	71,43	25,31	2,04	21,22
GILLETTE	294	73,81	23,47	2,38	25,51
GRANITE	100	77,00	22,00		72,00
HAPPY	4.244	74,88	22,90	1,25	19,89
HONEYBEE	134	80,60	17,16	1,49	44,78
HORIZON	625	66,72	29,44	2,24	22,40
HOTLINE	101	81,19	17,82	0,99	47,52
HURRICANE	155	85,16	12,90		24,52
IMAX	429	82,98	16,08	0,70	89,98
INFINITY	576	63,19	33,16	2,08	21,70
JALISCO	356	69,66	27,53	1,69	18,26
JARIK	209	80,86	16,75	0,48	30,14



TOURO	N.º PARTOS	% PARTO FÁCIL	% PARTO NORMAL	% PARTO DIFÍCIL	% 1.º PARTO
JEDI	304	75,66	23,03	0,33	76,64
JEDI	105	77,14	19,05	2,86	85,71
JETT	592	78,21	20,27	0,84	26,86
JULIUS	1.237	77,85	20,21	1,21	23,04
KELER	111	74,77	23,42	0,90	36,94
KILIAN	194	70,62	27,32	1,03	26,80
KING	314	70,06	27,71	0,96	17,52
KING ABEL	801	78,40	20,22	0,37	28,59
KING GEORGE	159	91,19	7,55		40,25
KING ROYAL	679	69,22	27,39	2,21	35,05
KINGBOY	1.301	83,40	14,76	1,38	37,97
KINGBOY	150	84,67	12,00	1,33	93,33
KIRON	844	72,16	26,66	0,47	19,79
KISS	266	70,68	27,07	1,13	26,69
KIWI	254	70,47	24,80	1,97	21,26
KYROMAN	217	70,05	24,42	3,23	20,28
LAUTRUST	844	72,04	25,95	1,07	37,91
LAWMAN	114	81,58	14,91	2,63	25,44
LEMUST	164	73,78	24,39	0,61	38,41
LEOMARCOS	868	77,30	18,89	2,76	88,59
LEOMARCOS	683	75,70	21,52	0,88	82,28
LET IT SNOW	413	74,58	22,03	2,18	15,98
LIONEL	141	85,11	12,77		36,88
LLUM ROJO	142	66,20	31,69	0,70	23,94
LOUXOR	115	90,43	8,70	0,87	72,17
LUACES	556	76,08	21,58	1,44	91,55
LUACES	542	74,54	23,06	0,92	73,25
LUGO	410	77,80	19,51	1,22	18,05
MARTY	133	75,19	19,55	3,76	52,63
MARZIPAN	572	80,07	18,18	1,05	24,83
MCCUTCHEN	368	72,83	24,73	0,82	38,86
MEIN	216	78,70	17,13	2,31	25,46
MELENDI	491	68,64	27,29	1,83	26,07



TOURO	N.º PARTOS	% PARTO FÁCIL	% PARTO NORMAL	% PARTO DIFÍCIL	% 1.º PARTO
MELLOR	496	81,85	16,33	0,60	26,41
MEREXO	542	70,66	25,65	2,03	20,66
MERIDIAN	500	67,00	31,60	0,60	56,40
MERKEL	113	83,19	11,50	3,54	19,47
MIAMI	293	74,06	21,84	2,39	23,89
MICHELIN	281	77,94	20,28	1,07	25,62
MISIL	198	78,28	18,18	2,02	28,28
MISIONE	1.004	79,18	18,43	1,39	19,02
MISSOURI	156	85,26	12,82	1,28	53,85
MISSROCK	273	75,82	20,51	2,20	20,15
MOGUL	523	85,47	12,81	0,57	58,13
MOISES	356	88,20	10,11	0,56	28,09
MONTANA	355	90,99	8,73		51,83
MONTEREY	486	79,22	18,11	1,44	41,56
MONTROSS	901	72,81	24,97	1,22	41,29
MORRISON	154	72,08	24,03	2,60	32,47
MUSCADET	170	68,82	30,00		65,29
MYTH	435	80,92	16,78	0,92	46,67
NINU	328	80,18	17,07	0,91	20,43
NISSAN	608	79,61	18,42	0,82	19,57
NORTON	200	75,50	22,50	1,50	18,50
OIS	144	71,53	25,00	1,39	20,83
ORION	177	72,32	24,29	1,69	46,89
OUTFITTER	419	70,88	25,78	2,15	66,35
OUTLAST	100	67,00	31,00	2,00	99,00
PETY	781	83,48	14,85	1,15	47,50
PLANET	179	81,01	16,20	0,56	24,58
PLATINO	128	78,91	18,75	0,78	26,56
PORTER	108	68,52	27,78	1,85	94,44
PREFERIDO	234	67,95	28,63	1,28	17,52
PREMIUM	389	80,21	17,22	2,31	30,59
PURE	193	78,76	19,69	1,55	42,49
QUEIMOS	394	69,54	28,17	1,52	19,29



TOURO	N.º PARTOS	% PARTO FÁCIL	% PARTO NORMAL	% PARTO DIFÍCIL	% 1.º PARTO
QUINI	527	80,46	17,46	0,95	19,54
QUIXOTE	813	80,32	16,11	2,21	24,35
RENEGADE	271	82,66	15,50	1,48	38,75
ROSEBUD	104	75,96	21,15	2,88	39,42
ROZELLO	249	66,27	30,92	1,20	52,61
RUBICUNDO	344	74,71	21,80	1,74	18,02
RUDOLF	207	71,98	25,12	1,93	29,47
SALOON	572	68,36	30,42	0,70	38,29
SALTOKI	194	68,04	28,87	1,55	30,41
SANXURXO	6.476	77,84	19,39	1,44	29,25
SARRIA	572	77,27	20,80	0,70	17,83
SENATOR	475	74,32	24,21	1,05	18,74
SERRY	519	73,03	24,47	1,16	18,69
SHAMROCK	117	73,50	23,08	0,85	49,57
SHOPPING	108	77,78	20,37	0,93	40,74
SIGMA	3.955	66,25	29,05	3,41	21,90
SILENCIO	283	65,37	31,10	1,41	25,09
SILICON	184	65,22	33,15	0,54	29,35
SILVA	135	83,70	16,30		35,56
SILVANO	240	70,00	27,08	2,08	11,25
SILVER	392	82,40	15,05	1,28	27,04
SILVERGOLD	209	74,64	22,49	0,48	20,57
SINATRA	115	75,65	21,74	1,74	24,35
SISPLAU	121	71,07	26,45	0,83	18,18
SMURF	477	75,26	21,38	1,47	48,43
SNAKE	505	84,55	13,86	0,99	17,62
SNAPSHOT	499	74,15	23,65	0,60	21,84
SNOWSEN	132	68,94	29,55	0,76	28,03
SOLOMON	112	78,57	18,75	2,68	43,75
SORTE	173	65,90	29,48	1,16	20,81
SOUVENIR	105	51,43	44,76	1,90	25,71
STOP	449	69,27	29,18	0,89	52,34
STOP	159	77,36	20,13	1,89	87,42

TOURO	N.º PARTOS	% PARTO FÁCIL	% PARTO NORMAL	% PARTO DIFÍCIL	% 1.º PARTO
SUPER	103	91,26	8,74		48,54
SUPERIOR	459	79,08	18,74	1,09	34,42
SUPERSIRE	374	77,54	21,39	0,27	47,33
SUPERTORO	5.838	72,95	23,45	2,18	28,74
SUPERUNO	302	75,83	21,52	0,66	23,18
SUPREM	1.401	76,30	21,48	0,57	29,26
TAURINO	501	79,24	19,16	0,20	25,95
THORNE	206	83,01	15,53	0,97	25,24
THOS	4.212	78,85	18,87	1,02	43,52
TORREL	3.430	67,76	28,05	2,62	16,36
TREND	124	66,94	29,84	1,61	38,71
TRIP	117	85,47	13,68	0,85	23,93
TROY	573	85,86	11,87	0,87	53,58
UNIX	109	62,39	33,94	2,75	51,38
UPRIGHT	242	78,10	18,60	1,65	45,45
VANHALEN	421	77,67	19,71	0,95	33,02
WICKHAM	682	74,63	23,61	0,73	44,72
XACOBEO	198	73,23	22,73	1,52	61,11
XANCEDA	340	73,82	24,41	0,29	25,59



11. VELOCIDADE DE MUXIDO POR TOURO

Estudo con base na información facilitada pola persoa presente no muxido ou outros medios.

TOURO	FILLAS	% RÁPIDO	% NORMAL	% LENTO
ACE	55	18,18	78,18	3,64
ADIDAS	95	15,79	75,79	8,42
ALCEME	58	22,41	55,17	17,24
ALTA1STCLASS	77	25,97	59,74	14,29
ALTAVALON	80	18,75	70,00	11,25
ALTACALIBER	129	19,38	65,89	11,63
ALTADECREE	58	12,07	70,69	17,24
ALTAEXACTER	67	22,39	62,69	11,94
ALTAFLUID	139	18,71	66,91	14,39
ALTAIOTA	150	20,67	67,33	9,33
ALTARAZOR	58	13,79	68,97	12,07
ALTASILVER	64	25,00	62,50	12,50
ALTASNOWCREST	67	20,90	65,67	13,43
AMSTERDAM	77	18,18	67,53	10,39
ARKANSAS	77	15,58	71,43	12,99
ARMONICO	73	17,81	71,23	4,11
ARZUA	82	14,63	63,41	18,29
ATLANTIC	68	16,18	79,41	4,41
ATWOOD	115	21,74	60,00	12,17
BARMAN	714	22,83	68,91	5,88
BEEMER	97	24,74	65,98	5,15
BEHOBIA	351	18,23	70,09	11,11
BETANZOS	137	18,25	75,91	5,11
BOOKEM	105	20,00	63,81	13,33
BRADNICK	150	16,67	68,00	11,33
BRAWLER	690	21,59	63,62	14,20
BRYANT	65	56,92	33,85	7,69
CANDIL	73	15,07	73,97	10,96
CAPITAL GAIN	90	16,67	58,89	23,33
CAPRICO	99	14,14	62,63	17,17



TOURO	FILLAS	% RÁPIDO	% NORMAL	% LENTO
CASAL	114	17,54	52,63	28,07
CHOPS	64	28,13	65,63	3,13
CITIZEN	110	21,82	65,45	9,09
CODEGUI	51	13,73	68,63	13,73
COMMANDER	61	24,59	65,57	9,84
CONTROL	134	14,18	72,39	11,19
CRANK IT	112	16,96	65,18	16,96
DEFENDER	261	31,03	60,92	6,13
DELANO	1.361	19,25	67,38	11,46
DELETE	1.006	22,37	64,91	10,14
DELUXE	93	16,13	70,97	11,83
DERBI	68	30,88	52,94	14,71
DISTANCE	74	16,22	72,97	8,11
DIXIE	247	14,57	71,26	6,88
DOLCE	99	17,17	68,69	10,10
DONATELLO	167	18,56	68,86	11,98
DOORMAN	60	15,00	63,33	18,33
DUNO	119	24,37	66,39	7,56
EHMAN ISY	275	20,36	58,91	16,73
ELEGANT	187	15,51	67,91	11,76
ELUDE	245	22,45	60,00	13,88
ENVIIOUS	142	19,01	62,68	15,49
EPIC	342	28,36	59,36	10,82
ESTORIL	117	21,37	75,21	1,71
EUDON	52	19,23	61,54	9,62
EXPLODE	58	20,69	68,97	10,34
EXTASIS	121	19,83	51,24	25,62
FACEBOOK	346	27,46	57,51	12,14
FAVRE	66	13,64	74,24	12,12
FERRARI ROJO	168	29,76	59,52	9,52
FEVER	267	23,97	61,42	11,99
FORMOSO	87	20,69	70,11	9,20
FROST	73	31,51	52,05	10,96



TOURO	FILLAS	% RÁPIDO	% NORMAL	% LENTO
FURACAN	50	26,00	60,00	12,00
GAMBLER	118	19,49	67,80	11,86
GEAR	75	18,67	73,33	6,67
GELIZAT	52	17,31	67,31	5,77
GERARD	1.200	24,33	62,83	10,67
GIFIAN	92	30,43	59,78	8,70
GOSPELL	218	15,14	67,89	14,22
GREENWAY	73	26,03	61,64	12,33
HALOGEN	65	7,69	83,08	7,69
HARCOS	55	14,55	67,27	7,27
HIGH OCTANE	50	26,00	58,00	6,00
HISTORIC	220	29,09	55,91	12,73
HOK	62	9,68	74,19	12,90
HONEYBEE	145	23,45	56,55	16,55
HOSPADOR	57	15,79	66,67	17,54
ICON	200	20,50	69,50	9,00
IMPRESSION	121	28,10	64,46	6,61
INVICTUS	737	20,22	61,19	16,69
JERRICK	53	13,21	67,92	15,09
JETT AIR	132	16,67	63,64	19,70
JORDAN	147	22,45	67,35	10,20
JULIUS	150	20,00	62,67	14,67
JUNGLE	54	9,26	50,00	31,48
JUNIOR	84	21,43	66,67	9,52
KIAN	135	21,48	62,22	8,15
KINGBOY	159	18,87	58,49	20,13
KINGPIN	84	23,81	65,48	10,71
KRACK	62	14,52	80,65	4,84
KRUSADER	230	13,48	70,43	14,35
LANCOME	85	16,47	65,88	16,47
LARRY	129	23,26	56,59	13,95
LASSON XFO	50	34,00	54,00	8,00
LAUTAMIC	74	20,27	71,62	6,76



TOURO	FILLAS	% RÁPIDO	% NORMAL	% LENTO
LAXAS	93	20,43	68,82	10,75
LAZARITH	195	13,85	70,26	14,36
LELO	88	26,14	65,91	5,68
LEMUST	249	21,29	63,05	15,66
LEOMARCOS	561	27,81	62,21	6,95
LET IT SNOW	156	23,72	63,46	11,54
LIONEL	58	10,34	67,24	22,41
LONGTIME	57	10,53	68,42	17,54
MACCUR	88	14,77	71,59	12,50
MANIFOLD	118	32,20	54,24	12,71
MANILA	121	19,83	67,77	9,09
MAN-O-MAN 2	111	17,12	68,47	11,71
MASCALESE	427	19,91	63,23	12,88
MASSEY	106	31,13	56,60	9,43
MAZARICOS	94	23,40	63,83	10,64
MCCUTCHEN	310	24,19	60,32	11,29
MEGASIRE	124	21,77	56,45	20,97
MELENDI	1.057	17,98	66,41	13,72
MERIDIAN	171	24,56	66,08	7,60
MOGUL	237	35,02	54,43	9,28
MONTEREY	104	33,65	61,54	4,81
MONTROSS	258	30,23	55,43	11,63
MORNING	56	23,21	69,64	7,14
NIKE	104	27,88	67,31	2,88
ONCE	159	18,24	65,41	12,58
OZON	83	20,48	60,24	13,25
PARDESOA	55	23,64	63,64	9,09
PAROCAS	63	22,22	55,56	14,29
PAYTON	209	16,75	72,25	9,09
PEPPER	85	12,94	70,59	16,47
PETY	457	25,60	64,77	9,41
PICARO	73	16,44	68,49	10,96
PINKMAN	80	28,75	58,75	12,50



TOURO	FILLAS	% RÁPIDO	% NORMAL	% LENTO
PLANET	136	19,12	72,79	6,62
PORTU	105	16,19	74,29	8,57
PRODIXIO	103	20,39	64,08	11,65
PROTUS	52	25,00	65,38	5,77
PUZZLE	67	20,90	71,64	1,49
QUIXOTE	253	18,18	56,52	23,72
RENOVE	78	19,23	67,95	11,54
REY ROJO	62	19,35	59,68	17,74
ROSS	58	18,97	60,34	10,34
RUPIO ROJO	63	20,63	61,90	7,94
SALNES	374	17,38	66,31	13,64
SALOON	55	20,00	70,91	9,09
SAMURAI	55	21,82	60,00	18,18
SEAVER	167	19,16	61,68	17,37
SECURITY	135	28,15	62,22	8,89
SEIKO	52	15,38	69,23	13,46
SELECTO	90	17,78	73,33	7,78
SHAMROCK	69	23,19	62,32	14,49
SHEN	81	27,16	65,43	3,70
SHERATON	88	29,55	56,82	12,50
SHOT	81	22,22	64,20	7,41
SID	65	24,62	63,08	10,77
SILVA	157	14,01	70,70	14,01
SILVER	97	35,05	52,58	10,31
SIRIO	107	15,89	66,36	14,95
SMURF	259	23,55	61,00	14,67
SNOWSEN	808	19,06	65,10	14,60
SPARTEN	213	27,23	66,67	5,63
SPEAKER	78	20,51	67,95	10,26
SPUR	410	17,80	70,49	10,00
STANLEYCUP	51	45,10	50,98	1,96
STOP	1.197	18,55	64,16	14,54
SUPER	258	20,54	67,83	9,69

TOURO	FILLAS	% RÁPIDO	% NORMAL	% LENTO
SUPERPOWER	141	21,28	61,70	15,60
SUPERSIRE	221	18,55	65,16	14,48
SUPREM	884	18,33	59,62	18,33
TEDDY	79	10,13	59,49	27,85
TENNESSEE	52	25,00	65,38	7,69
THOS	1.069	16,46	68,76	13,38
TOPMAX	202	18,81	70,79	8,91
TORREL	3.127	17,30	63,70	17,01
TRANQUIL	60	20,00	78,33	1,67
TREILAN	60	16,67	66,67	8,33
VICENZO	103	23,30	64,08	10,68
WICKHAM	286	24,48	63,99	9,44
XACOBEO	528	20,64	67,80	7,58
XIL	189	29,10	57,67	7,41
XUBILEO	168	16,67	73,81	7,74
XUDAN	837	21,15	68,46	8,12



12. REPARTICIÓN SEME CAMPAÑA 2018

As Africores achegan unha parte importante do seme que usan as ganderías de Control Leiteiro. A existencia do centro de Xenética Fontao permítelles aos gandeiros galegos dispor de doses de sementais de alto valor xenético a prezos economicamente accesibles.

Porcentaxe de doses repartidas por categorías 2018

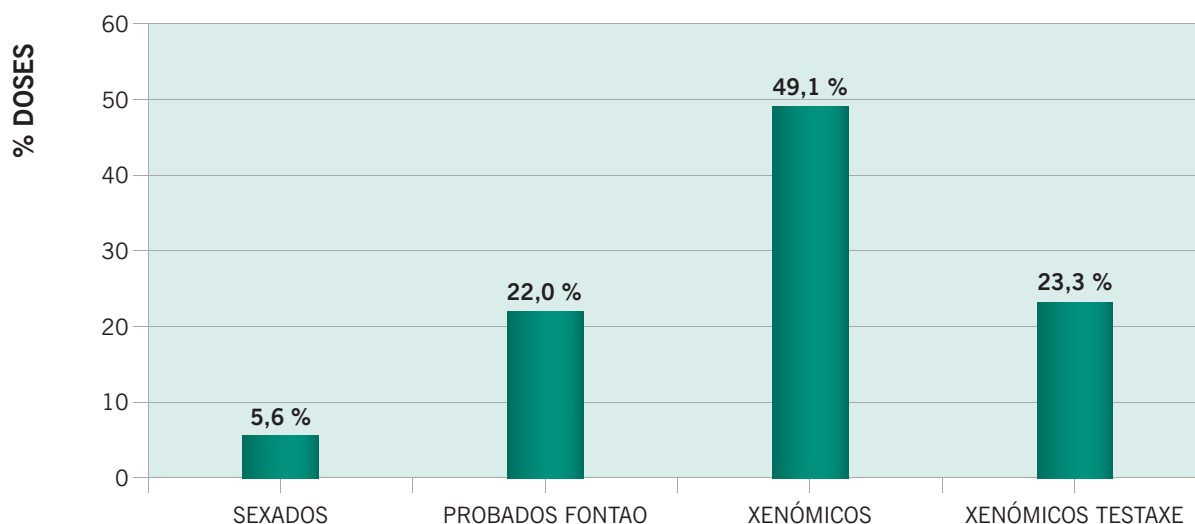

Evolución do número de doses repartidas nos cinco últimos anos por categorías

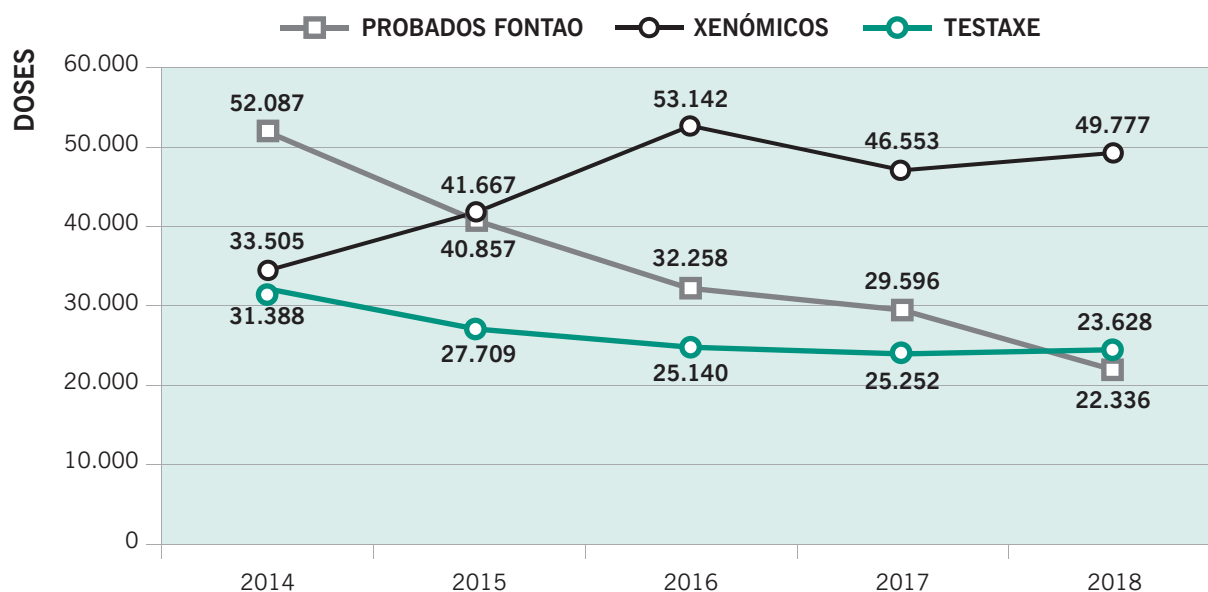

12.1. Touros sexados

TOURO	XENEALOXÍA	N.º DOSES
BI-BATTLE	BATTLECRY × SMURF × GARRETT	4.098
LEOMARCOS	LET IT SNOW × GERARD × SHOTTLE	493
LUACES	LUCID × EPIC × OMAN OMAN	283
SUPERTORO	COGENT × MERIDIAN × SNOWMAN	735
TOTAL		5.609

12.2. Touros probados Xenética Fontao

TOURO	XENEALOXÍA	N.º DOSES
ARMONICO	SNOWMAN × BOLTON × DURHAM	12.684
BANDIDO	MCCUTCHEN × OBSERVER × GOLDWYN	490
DELANO	OMAN OMAN × SHOTTLE × MARSHALL	873
GOLDOURO	GOLD CHIP × OMAN OMAN × SHOTTLE	2.917
ICON	GALAXY × BEACON × GOLDWYN	70
STOP	SNOWMAN × BAXTER × GOLDWYN	1.697
THOS	PLANET × TOYSTORY × GOLDWYN	560
TORREL	BOLTON × ALLEN × DURHAM	3.075
TOTAL		22.366

12.3. Touros xenómicos Xenética Fontao

TOURO	XENEALOXÍA	N.º DOSES
ARION	MISSOURI × MOGUL × LAUDAN	681
ARNO	JETSET × SNOWMAN × LAWN BOY	3.264
BARAN	JETSET × CHEVROLET × SNOWMAN	1.311
BATTERY	BATTLECRY × SHOTGLASS × JOC	2.719
BRAUN	BATTLECRY × SHOTGLASS × OMAN JUST	1.129
BRUCE	HOTSHOT × CHEVROLET × GARRETT	414
CICLO P	MISSION × BOSS × SNOWMAN	420
CLEVER	CHEVALIER × ALTAOAK × OMAN OMAN	4.140
CLUN	JETSET × SARGEANT × G-FORCE	1.943
DIABOLO P ROJO	APOLL RED × LADD RED × BRONCO	1.596

TOURO	XENEALOXÍA	N.º DOSES
DONSIMON	JETSET × SHOTGLASS × JOC	2.254
HAPPY	MCCUTCHEN × MERIDIAN × ATWOOD	4.579
HIGHWAY	SUPERHERO × BALISTO × SNOWMAN	70
HORIZON	JETSET × BOSS × SNOWMAN	12.733
INDIANEL	BOARD × OVERBAY × SNOWMAN	2.029
KUGAN	KERRIGAN × COGENT × SHOTGLASS	70
KYO	KERRIGAN × MISSOURI × LEXOR	70
LUGO	DOZER × ALTAEMBASSY × NUMERO UNO	699
MELLOR	MISSOURI × SUPERSIRE × SNOWMAN	822
PRINCI P RED	MISSION × KANU RED × BOOKEM	430
SALVAME	SALVATORE × KINGPIN × BALOTELLI	240
SANXURXO	COGENT × SHAW × JANGO	3.896
SNOOPY	BATTLECRY × SHOTGLASS × JOC	1.767
SUPERTORO	COGENT × MERIDIAN × SNOWMAN	2.501
TOTAL		49.777



Tiran Jetset HORIZON

12.4. Touros xenómicos testaxe

TOURO	XENEALOXÍA	N.º DOSES
ARTBLAU	DOZER × MOGUL × PLANET	420
BABYLON	BATTLECRY × SYMPATICO × SUPERSTITION	446
BACARDI	BOARD × BALISTO × GABOR	630
BASIX	BATTLECRY × MODEL × GOLDDAY	630
BEATBOY	BEAT × ALTAOAK × BOOKEM	385
BERMEJO ROJO	CINEMA × BARMAN × EPIC	280
CABALEIRO	CHEVALIER × SHOTGLASS × OMAN OMAN	200
CIBRAO	APPLICABLE × PURE × MASCALESE	160
COLINPEN	PENLEY × SHOTGLASS × NIAGRA	790
CONCORD	GATEDANCER × DENVER × MERIDIAN	630
DELOR	JETSET × MOGUL × PLANET	680
DOMINADOR	BATTLECRY × SHAW × OMAN OMAN	440
DONJUAN	JETSET × TRIBUNE × MERIDIAN	1.395
DOORITO	DOORSOPEN × SHOTGLASS × PLANET	505
DUSTER	CHEVALIER × MONTROSS × NUMERO UNO	1.831
HAMILTON	HOTSHOT × MONTROSS × NUMERO UNO	940
JARIK	BATTLECRY × SHOTGLASS × OMAN OMAN	511
JULE P ROJO	LAZAR × KINGBOY × MOGUL	390
KARTEL	KINGMAN × MONTROSS × FREDDIE	485
KODEN	KAL × LEXINGTON × SNOWFLAKE	840
LEKO	LEEROY × MONTROSS × EPIC	450
LISBON	EXACTLY × KINGBOY × SNOWMAN	415
LUDIX	LIGHTER × BOSS × SNOWMAN	613
MISSROCK	ALTAHOTROD × GALAXY × SNOWMAN	400
NINU	ALTAHOTROD × MERIDIAN × ALTATRIANGLE	380
OIS	CHEVALIER × GARRETT × SHOTTLE	470
RANDOLPH	RANDALL × MONTEREY × SYMPATICO	560
RAYNER	SUPERTORO × KINGBOY × MERIDIAN	407
RENAN	SUPERTORO × KINGBOY × MERIDIAN	540
SANDOZ	SUPERTORO × COGENT × ROSE	205
SANTE	BURANO × DEFENDER × MASCALESE	450
SATUR	KERRIGAN × LANCOME × GOLD CHIP	440

TOURO	XENEALOXÍA	N.º DOSES
SENDER	MODESTY × MCCUTCHEN × GOLD CHIP	565
SILENCIO	SILVER × JABIR × SUDAN	175
SILVANO	SILVER × JABIR × SUDAN	550
SIMEONE	SUPERTORO × MCCUTCHEN × EPIC	530
SINCO P RED	MISSION × POWERBALL × AIKMAN	105
SINTRA	SHARPE × MCCUTCHEN × EXPLODE	145
SISPLAU	BURANO × MOGUL × PLANET	440
SORTE	SUPREM × GILLESPIY × SNOWMAN	230
SUPERB	SUPERTORO × MOGUL × ALTAIOTA	1.085
SUPERLUIGY	SUPERTORO × ALTAHOTROD × GALAXY	285
TREMPAT	HAPPY × MOGUL × ALTAIOTA	145
WIFI	WINDMILL × MISSOURI × MCCUTCHEN	350
XEO	JEDI × ALTAOAK × LAUTHORITY	690
YODA	JEDI × KINGBOY × MERIDIAN	415
TOTAL		23.628



BABYLON ET

13. XVIII POXA DE GANDO FRISÓN DE SANTA COMBA

O domingo 4 de marzo de 2018 celebrouse a XVIII Poxa de Gando Frisón de Santa Comba. Nela participaron 20 animais (7 primíparas e 13 xovencas preñadas), dos cales foron vendidos 18. As 2 xovencas que non se adxudicaron durante a poxa foron adquiridas posteriormente no recinto.

Os prezos máis altos corresponderon a **Campa Bradnick Megatina ET**, **San Rian Sally Lancome ET** e **Campa Doorman Atleta ET**, tres animais ET con pedigrees moi destacados.

Presenciou a compravenda a conselleira do Medio Rural, Ángeles Vázquez Mejuto, xunto á alcaldesa de Santa Comba, M.^a José Pose, e varios alcaldes da provincia, acompañados polo presidente de AFRICOR-CORUÑA, Manuel Antelo Vilariño.

Ao remate, como peche da Semana do Leite, levouse a cabo unha degustación de asado de tenreiro frisón, preparado por Karlos Ibarrondo. Este acto serviu de clausura das diversas actividades encamiñadas a resaltar a importancia do sector leiteiro na comarca do Xallas e arredores.



Campa Bradnick Megatina ET



San Rian Sally Lancome ET

RESULTADOS

XOVENCA	VENDEDOR/A	COMPRADOR/A	PREZO
GERARDA 5033 GERARD	SANTA CRISTINA S.C.	SOFÍA VILARIÑO BUSTELO	2.100 €
VILAF. PASCUA 855 MAIN EVENT	VILAFERREIROS S.C.	CASA GABINO S.C.	2.450 €
MASCALESE 5031 MASCALESA	SANTA CRISTINA S.C.	GANADERÍA O RUBIO S.C.	2.050 €
218 PANCHITA SPUR	CASTRO FERNÁNDEZ S.C.	ALBAGUEIRA S.C.	2.050 €
CAMPA BRADNICK MEGATINA ET	SAT A CAMPA	GANADERÍA O RUBIO S.C	3.150 €
NUVEIRA RIA MELENDI	JOSÉ MANUEL LADO PÉREZ	GANADERÍA ARES GIL	2.300 €
CORDOBESA 3176 FAVRE	M. ^a CARMEN GARCÍA CAPELO	SOFIA VILARIÑO BUSTELO	2.550 €
SAN RIAN SALLY LANCOME ET	SAN RIÁN S. COOP. GALEGA	GANADERÍA O RUBIO S.C.	2.900 €
CANTEIRO 6318 FRANCISCA	GRANXA O CANTEIRO S.C.	JUSTO GESTO ANTELO Y ESPOSA	2.300 €
PALOMA 5025 REGINIAN	SANTA CRISTINA S.C.	JUSTO GESTO ANTELO Y ESPOSA	2.300 €
SAN RIAN TIARA CHOPS	SAN RIÁN S. COOP. GALEGA	MÓNICA PENAS GONZÁLEZ	2.400 €
CHULITA 1300 DOLCE	FCO. A. FERNÁNDEZ CASTELO	CARLOS CARRILLO CALVO	2.050 €
CESARES SOLEIL WICKHAM	CESARES HOLSTEIN S.C.	GANADERÍA ARES GIL	2.500 €
NUVEIRA ABA ABOI	JOSÉ MANUEL LADO PÉREZ	SOFÍA VILARIÑO BUSTELO	2.450 €
A PRADEIRA LEMUST	GANADERÍA A PRADEIRA S.C.	GANADERÍA SÁNCHEZ PALLAS S.C.	2.500 €
SAN RIAN AIKA ESTIEN ET	SAN RIÁN S. COOP. GALEGA	COOP. AGRARIA PROVINCIAL	2.550 €
CAMPA DOORMAN ATLETA ET	SAT A CAMPA	GANADERÍA SÁNCHEZ PALLAS S.C.	2.800 €
7280 CLASICO	JOSEFA SANDE FORMOSO	SOFÍA VILARIÑO BUSTELO	2.500 €
TOTAL VENDAS			43.900 €
PREZO MEDIO			2.439 €

14. V POXA DE GANDO FRISÓN DE BOIMORTO

A 5.^a edición da Poxa de Gando Frisón de Boimorto celebrouse coincidindo con Magreco (Feira de Maquinaria Agrícola e Productos Ecolóxicos), un evento no que ano tras ano aumenta notablemente o seu interese e a súa afluencia, xa que conta cun abano de ofertas moi amplo e moi variado para o sector rural.

Nesta ocasión participaron na compravenda 10 animais, que foron vendidos na súa totalidade a un prezo medio de 2.150 €, unha cantidade lixeiramente superior por exemplar se a comparamos coa que tivo lugar neste mesmo recinto na edición de 2017.

Os animais máis cotizados foron **Ilma Defender 308** e **Ilma Defender 313**, polos cales se pagaron 2.450 e 2.400 €, respectivamente.



Ilma Defender 308



Ilma Defender 313

RESULTADOS

XOVENCA	VENDEDOR/A	COMPRADOR/A	PREZO
SALGADO DELANO 8435	MIGUEL SALGADO GAREA	LIÑEIRA GARCÍA S.C.	2.050 €
221 LUNA GAMBLER	GANADERÍA CASTRO FDEZ. S.C.	LIÑEIRA GARCÍA S.C.	2.050 €
HURDEIRO DIXIE 1599	GRANXA HURDEIRO S.C.	GRANXA DANIEL S.C.	2.100 €
SALGADO TORREL 8430	MIGUEL SALGADO GAREA	SÁNCHEZ PALLAS S.C.	2.100 €
ILMA DEFENDER 313	SAT 828 ILMA	G. DEL RÍO DEUS S.C.	2.400 €
ILMA DEFENDER 309	SAT 828 ILMA	MARÍA MEIMIGE FORMOSO	2.250 €
ILMA DEFENDER 308	SAT 828 ILMA	SINESIO S.C.	2.450 €
CASA LOLA PRADERA TORREL	ENRIQUE QUINTELA FERNÁNDEZ	CARLOS CARRILLO CALVO	1.950 €
CASA LOLA XUVENCA REGINIAN	ENRIQUE QUINTELA FERNÁNDEZ	CARLOS CARRILLO CALVO	2.050 €
HURDEIRO SALNES 9539	GRANXA HURDEIRO S.C.	SECTOR S.C. GALEGA	2.100 €
TOTAL VENDAS			21.500 €
PREZO MEDIO			2.150 €



Salgado Torrel 8430



Casa Lola Pradera Torrel

15. XII POXA DE GANDO FRISÓN DE MAZARICOS

O domingo 2 de decembro de 2018 a capital mazaricana da Picota acolleu a XII edición desta poxa. A pesar de estar unha mañá chuviosa, contamos cunha grande afluencia de público e resultou nunha poxa moi dinámica e emocionante.

Presentáronse na pista 20 animais, dos cales foron vendidos 19. O exemplar que quedou deserto tamén se vendeu ao finalizar a poxa. O prezo máis alto foi acadado por **Cundins Sheira Megasire**, primípara cun pedigree e unha morfoloxía moi interesantes. O importe total da compravenda ascendeu a 43.300 €, cun importe medio por animal de 2.279 €.



Cundins Sheira Megasire



Campa Altahotrod Special



RESULTADOS

XOVENCA	VENDEDOR/A	COMPRADOR/A	PREZO
CASIANO BANGKOK 7288	CASIANO S.C.	J. FRANCISCO MACEIRAS OTERO	1.800 €
NUVEIRA TONECHA VILLALBA	LADO PÉREZ, JOSÉ MANUEL	GRANXA DANIEL S.C.	2.000 €
CUNDINS ALTAHOTROD RULETA ROJA	CUNORDAM S.C.	O RUBIO S.C.	2.250 €
CANTEIRO 4613 MARIA	GRANXA O CANTEIRO S.C.	ALBAGUEIRA S.C.	1.900 €
AVA 4470 AVALON	SANTA CRISTINA S.C.	SAT BUSTO CORZÓN	2.050 €
455 TORREL	SAT POSE E GARCÍA	GRANXA DANIEL S.C.	2.150 €
CAMPA ALTAHOTROD SPECIAL	SAT A CAMPA	O RUBIO S.C.	3.000 €
NUVEIRA LONDRA JALLET	LADO PÉREZ, JOSÉ MANUEL	GANDERÍA ARES GIL S.C.	2.250 €
CARREIRA DELANO 7982	GANDERÍA CARREIRA S.C.	GRANXA RIVEIRO S.C.	2.350 €
CARREIRA DELANO 7979	GANDERÍA CARREIRA S.C.	RUBÉN NOYA MÍGUEZ	2.300 €
FORMIGA 4467 FORMOSO	SANTA CRISTINA S.C.	SAT BUSTO CORZÓN	2.000 €
NUVEIRA INDIA MASCALESE	LADO PÉREZ, JOSÉ MANUEL	LÓPEZ DE BUXÁN S.C.	2.050 €
5399 FARRAPA ARKANSAS	SAT A FARRAPA	O RUBIO S.C.	2.300 €
436 MOGUL	SAT POSE E GARCÍA	CASTRO NOYA S.C.	2.200 €
434 BOOKEM	SAT POSE E GARCÍA	GRANXA RIVEIRO S.C.	2.550 €
CUNDINS SELENA CROWN P	CUNORDAM S.C.	GANDERÍA ARES GIL S.C.	2.750 €
VIOLETA 4491 CORNA SUPREM	PONTE LEMA, MARCOS	GANDERÍA FARRUCÁN	1.900 €
CUNDINS SHEIRA MEGASIRE	CUNORDAM S.C.	SAT BUSTO CORZÓN	3.250 €
VIEITES LIA WICKHAM	BODELO PICHEL, RAMÓN	GRANXA RIVEIRO S.C.	2.250 €
TOTAL VENDAS			43.300 €
PREZO MEDIO			2.279 €

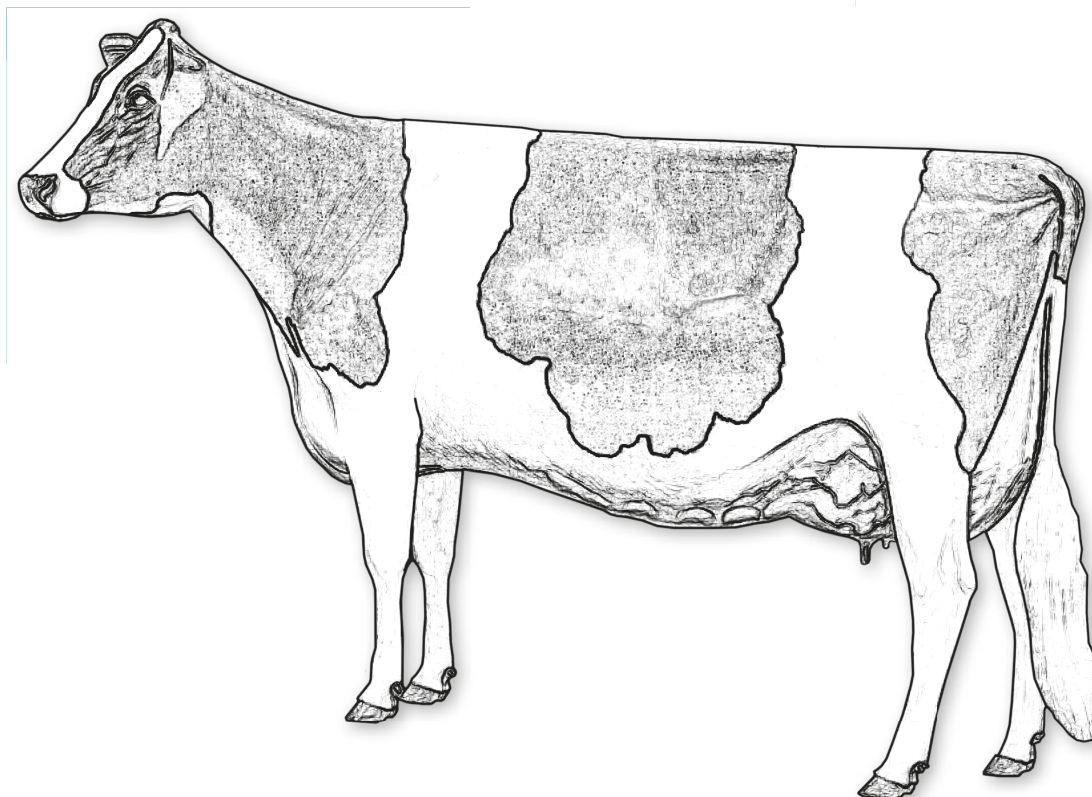

Rúa do Ceo, 10, baixo, As Cancelas
Telf./Fax: 981 565 751
15704 Santiago de Compostela (A Coruña)
E-mail: africorcoruna@gmail.com
info@africorcoruna.com



XUNTA DE GALICIA
CONSELLERÍA DO MEDIO RURAL