

XII Poxa de Gando Frisón

Domingo 2 de decembro de 2018



Recinto Feiral de A Picota
Mazaricos



XUNTA DE GALICIA
CONSELLERÍA DO MEDIO RURAL



Deputación
DA CORUÑA

Organiza:



CONCELLO
DE MAZARICOS



GANDEIROS
DE MAZARICOS



AFRICOR
CORUÑA

EU SON MAZARICOS
#EUSONMAZARICOS

PRINCI P RED

ESPM9204595909 Familia "Neblina"

MISSION P x KANU P x BOOKEM



XENÉTICA FONTAO

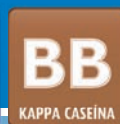

Tirsvad Mission **PRINCI P RED**

- O mellor touro acorne e de capa vermella do panorama nacional
- Proba de produción espectacular (+2.069 kg L, +69 kg graxa, +65 kg proteína)
- Morfoloxía moi correcta e funcional con estupendos ubres (+2,17)
- Trazos de saúde positivos

XII POXA DE GANDO FRISÓN Mazaricos, Domingo 2 Decembro de 2018

PROGRAMA

SÁBADO 1 DECEMBRO

- ✓ **Entre as 10 da mañá e as 2 da tarde:** Entrada dos animais participantes, e aloxamento na carpa anexa ó Recinto Feiral de A PICOTA (Mazaricos).
- ✓ **Pola tarde:** Exposición das xovencas

DOMINGO 2 DECEMBRO

- ✓ **As 11 da mañá:** Comezo da **POXA**.
- ✓ **Ó remate da poxa:** Sorteo de varios regalos, valorados en 2.000 €.

COMISIÓN ORGANIZADORA

- D. Juan José Blanco Riveiro, Alcalde de MAZARICOS.
- D. Manuel Antelo Vilariño, Presidente de AFRICOR-CORUÑA.
- D. José Moreira Pardiñas, Director Técnico de AFRICOR-CORUÑA.
- Técnicos e persoal de AFRICOR-CORUÑA e Concello de MAZARICOS

REGULAMENTO DA POXA

1. ORGANIZACIÓN

Poxa organizada polo Concello de Mazaricos e Africor-Coruña.

2. FINALIDADE

A finalidade desta poxa é potencia-la comercialización de xovencas nadas e criadas en explotacións gandeiras de Control Leiteiro da provincia de A Coruña.

3. AXUDA A COMPRA-VENTA

XENÉTICA FONTAO S.A. obsequiará a cada comprador con:

- 3 doses de seme de cada un dos seguintes touros: "CLUN" e "ARMONICO".

4. SELECCIÓN E ADMISIÓN DE ANIMAIS

A selección e admisión de animais para a poxa corresponde á comisión organizadora, que velou en todo momento pola calidade dos animais a presentar e comprobou que estes cumpren a normativa sanitaria e xenealóxica requirida. Os propietarios dos animais responsabilízanse dos datos aportados á Organización para a elaboración das Cartas Xenealóxicas.

5. PARTICIPACIÓN

Participan animais procedentes de explotacións en Control Leiteiro da provincia de A Coruña que

cumpren as esixencias marcadas pola comisión organizadora.

A participación de animais por gandería foi fixada nun máximo de 5 exemplares.

As xovencas seleccionadas para esta poxa ten que estar inscritas no Rexistro Principal, non se aceptan animais Rexistro Auxiliar, categoría B.

A nai do animal a subhastar, no caso de estar cualificada, sempre será categoría B ou superior. No caso de que a nai do animal fose baixa, sen produción e/ou cualificación, os requisitos serán aplicables á avoa materna.

6. CONDICIÓNS SANITARIAS

Os animais participantes procederán de explotacións cualificadas sanitariamente, e serán saneados cumprindo có regulamento sanitario sobre participación en concursos, exposicións e poxas. Non se permitirá a entrada no recinto feiral de animais que presenten síntomas de calquera enfermidade, ou ben non presenten a documentación requirida, para estes casos.

A maiores os animais presentados serán analizados fronte a IBRGE, BVD Ag. (antixeno da diarrea vírica bovina), Neosporose (anticorpos ELISA indirecto) e Paratuberculose (anticorpos fronte ó Mycobacterium paratuberculose ELISA indirecto) debendo resultar negativos a IBRGE, BVD Ag., a Neosporose e a Paratuberculose.

7. TRANSPORTE DO GANDO

O transporte do gando corre por conta da Organización.

8. ENTRADA DO GANDO

A entrada do gando realízase o día anterior á poxa.

Os animais presentados non poderán ser retirados das instalacións ata finalizado o certame, salvo caso de enfermidade, accidente ou causa de forza maior que así o aconselle, sempre a criterio da Comisión Organizadora.

9. SEGURO

A Comisión Organizadora proverá ós animais participantes dun seguro que cubre os accidentes e/ou enfermidades que poidan producirse pola participación do gando na poxa.

As xovencas xestantes terán unha cobertura adicional que cubre os riscos de aborto na semana posterior á poxa.

10. EXPOSICIÓN DO GANDO

O coidado dos animais correrá a cargo dos propietarios dos mesmos ou ben das persoas designadas por eles.

Cada animal contará cun cartel identificativo, facilitado pola organización, onde figurarán os datos xenealóxicos do animal e os produtivos da nai, a gandería de procedencia, así como o prezo de saída.

Tódolos animais expostos teñen que entrar a poxa antes de ser vendidos.

11. REALIZACIÓN DA POXA

A poxa empezará as 11,00 horas do Domingo 2 de Decembro.

Cada animal será exhibido ante os compradores e público asistente, polo tanto terá que ser presentado nunhas condicións de doma e manexo axeitadas.

O prezo de saída será fixado, conxuntamente, polo propietario de cada animal e a Comisión Organizadora. Non se permitirá a participación de animais na poxa cun prezo de saída desproporcionado.

No momento da exhibición o subastador anunciará o prezo de saída, empezándose a partir deses intreos a poxa entre os compradores. Cada poxa significará un incremento de 50 € sobre o valor existente.

Os animais serán adxudicados ao mellor postor, no momento da poxa, quedando obrigados ós compradores ao pago inmediato do importe final da poxa. A factura emitida pola gandería vendedora, verase incrementada có IVE correspondente. A comisión organizadora reterá a documentación orixinal dos animais, ata que estes sexan pagados.

12. DISPOSICIÓN FINAL

A Comisión organizadora decidirá sobre tódolos asuntos non contemplados no presente regulamento, decidindo e interpretando, de xeito inapelable, sobre todas aquelas cuestións que se podan plantexar.

A participación na poxa presupón a aceptación do recollido neste regulamento.

GANDERÍAS PARTICIPANTES

GANDERÍA	ENDEREZO	CONCELLO
AVELINO CASTRO	Salmonte-Burres	ARZÚA
CARAMUXEIRO	Olveira	DUMBRÍA
CARREIRA DE COLUNS	Coluns	MAZARICOS
CASA DE MOREIRA	Pedrouzos-Brandofñas	ZAS
CASIANO	Miras	OUTES
CORNA	Corna-Fontecada	STA.COMBA
CUNORDAM	Vilar	ZAS
NUVEIRA	Nuveira-Arcos	MAZARICOS
GRANXA O CANTEIRO	Subeiro-Serramo	VIMIANZO
SANTA CRISTINA	Santa Cristina	VIMIANZO
SAT A CAMPA	A Campa	CURTIS
SAT A FARRAPA	Farrapa-Bugallido	NEGREIRA
SAT POSE E GARCIA	Santa Cruz-Cores	PONTECESO
VIEITES	Oa-Xavestre	TRAZO

CATÁLOGO DE ANIMAIS

Lote: 1

116

ESPH1504478632 Data Nac. 23/02/2017

CIB: ES021110880804

PREÑADA: 13/04/18 KIRON

ESPM9204261800

XESP18-06	Leite	% G	Kg G	% P	Kg P
	+1.114	+0,09	+49	+0,04	+40

TIPO +2,01 UBRE +2,12

Pai: SAN-RIAN MELENDI DOORMAN

ESPM1503903933

ESP18-06	Leite	% G	Kg G	% P	Kg P
	+347	+0,34	+46	+0,15	+26

TIPO +2,16 UBRE +2,67

Nai: 4

BB-80

ESPH1503593390

Idade	Días	Leite	% G	Kg G	% P	Kg P
2-01	272	9.236	3,58	331	2,97	274
3-00	310	10.919	3,81	416	3,03	331
4-01	329	12.075	4,15	501	3,13	378
5-02	322	14.595	4,06	593	3,13	457

4 LACT. 46.825 3,93 1.841 3,08 1.440

ICO: 2.826

Prezo saída:

Prezo venda:

Avoa M.: ROSANA

BB-81

ESPH1503205161

Idade	Días	Leite	% G	Kg G	% P	Kg P
5-00	305	10.810	3,85	416	3,15	341
4 LACT		40.170	4,24	1.702	3,16	1.270

Bisavoia M.: DIANA 0523

B-78

ESPH1502892957

Idade	Días	Leite	% G	Kg G	% P	Kg P
7-00	305	13.221	3,15	417	3,35	443
5 LACT.		66.850	3,18	2.128	3,31	2.215

Gandería: CARAMUXEIRO

Olveira-DUMBRIA



SEMEX

GALICIA

SELITEL.S.L.

Rúa Oslo, nº 5 - Baixo - Dta.
15702 - SANTIAGO DE COMPOSTELA (A Coruña)
Telf. e Fax: 981 57 51 84
E-mail: selitel@selitel.es
www.selitel.es



SERVICIO DE ACOPLAMENTOS:

ANALISIS:

- *Tipo de Explotación.*
- *Manexo.*
- *Producción e tipo.*

SELECCIÓN:

- *Grupo de touros a utilizar.*
- *Acoplamentos individuais vaca a vaca feitos por técnicos cualificados.*
- *OptiMate: programa xenético*
- *OptiRep: control da reposición*



SERVICIO DE NITRÓXENO A DOMICILIO

XII POXA DE GANDO FRISÓN

Lote: 2

CASIANO BANGKOK 7288

ESPH1504476967 Data Nac. 20/02/2017

CIB: ES021110917288

PREÑADA: 16/04/18 DONSIMON

ESPM9204474514

XESP18-06	Leite	% G	Kg G	% P	Kg P
	+1.976	-0,02	+69	+0,05	+71

TIPO +1,29 UBRE +1,37

Pai: BANGKOK

DEUM0537967768

XESP18-06	Leite	% G	Kg G	% P	Kg P
	+885	+0,37	+70	+0,19	+49

TIPO +1,00 UBRE +0,84

Nai: CAS. MARGARITA MEXICO BB-83

ESPH1503582860

Idade	Días	Leite	% G	Kg G	% P	Kg P
1-11	387	12.600	3,38	426	3,25	410
3-02	262	9.852	3,84	378	3,26	321
4-01	346	14.384	3,84	552	3,41	490
5-03	39	2.106	3,37	71	3,04	64

4 LACT. 38.942 3,66 1.427 3,30 1.285

GICO: 2.267

Prezo saída:

Prezo venda:

Avoa M.: MARGARITA

ESPH1503062245

Idade	Días	Leite	% G	Kg G	% P	Kg P
9-02	305	9.613	3,67	353	3,27	314
3 LACT.		21.882	3,72	815	3,21	703

Bisavoa M:

Gandería: CASIANO S.L.

Miras-OUTES



Rodríguez S.L.

Ingeniería Agrícola



- Proyectos
- Particiones
- Inventarios
- Catastro
- Rehabilitación de obra
- Legalización traída de aguas
- Levantamientos topográficos con GPS



Comercial Agroganadera

- Piensos y semillas
- Animales vivos
- Sulfatos
- Abonos - Huerta
- Ferretería Agraria

**MAZARICOS
SANTA COMBA
CORISTANCO**



Telf./Fax

981 88 14 50

XII POXA DE GANDO FRISÓN

Lote: 3

NUVEIRA TONECHA VILLALBA

ESPM1504476989 Data Nac. 15/01/2017

CIB: ES031111209420

PREÑADA: 23/04/18 HORIZON

ESPM9204476766

XESP18-06 Leite % G Kg G % P Kg P

+1.320 +0,19 +68 +0,19 +63

TIPO +2,18 UBRE +2,17

Pai: BLANCO V.2379 VILLALBA

ESPM1504057923

XESP18-06 Leite % G Kg G % P Kg P

+573 +0,18 +39 +0,10 +29

TIPO +2,50 UBRE +2,38

Nai: NUVEIRA TONA DELANO BB-81

ESPM1503891314

Idade Días Leite % G Kg G % P Kg P

1-11 449 15.470 4,14 641 3,33 515

3-04 255 9.774 4,17 408 3,07 300

2 LACT. 25.244 4,16 1.049 3,23 815

ICO: 2.799

Prezo saída:

Prezo venda:

Avoa M.: NUV. TONECHA BLITZ BB-80

ESPM1503017357

Idade Días Leite % G Kg G % P Kg P

3-11 305 12.509 4,70 588 3,18 398

5 LACT 60.332 4,31 2.598 3,23 1.950

Bisavoa M.: NUV. RAIÑA AARON BB-81

ESPM1502591464

Idade Días Leite % G Kg G % P Kg P

3-08 305 12.617 3,30 416 3,18 401

2 LACT. 26.737 3,29 880 3,30 882

Gandería: NUVEIRA

Nuveira-Arcos-MAZARICOS

Lote: 4

CUNDINS ALTAHOTROD RULETA R
 ESPH1504422991 Data Nac. 25/12/2016
 CIB: ES021110881089

PREÑADA: 18/04/18 EMILIO

ESPM9204288093
 XESP18-06 Leite % G Kg G % P Kg P
 +596 +0,25 +47 -0,08 +11
 TIPO +3,59 UBRE +3,10

Pai: GLEN-D-HAVEN ALTAHOTROD

USAM0055618778
 ITB18-08 Leite % G Kg G % P Kg P
 +1.702 +0,08 +70 +0,06 +62
 TIPO +2,59 UBRE +2,75

Nai: CUNDINS CRISRUBIA RED BB-81

ESPH1504044009

Idade	Días	Leite	% G	Kg G	% P	Kg P
2-05	351	8.361	5,12	428	3,68	308
3-05	179	6.097	4,51	275	3,43	209
2 LACT.		14.458	4,86	703	3,58	517

GICO: 3.211

Prezo saída:

Prezo venda:

Avoa M.: C. CRISTINA GOLDW. MB-85

ESPH1502946044

Idade	Días	Leite	% G	Kg G	% P	Kg P
5-01	305	10.175	3,56	362	3,47	353
3 LACT		37.297	4,18	1.558	3,62	1.350

Bisavoa M: B.WADE QUINTANA EX-92

ESPH1501429531

Idade	Días	Leite	% G	Kg G	% P	Kg P
7-11	305	12.479	3,40	424	3,31	413
4 LACT.		62.959	3,61	2.274	3,40	2.142

Gandería: CUNORDAM S.C.
 Vilar-ZAS

Lote: 5

CANTEIRO 4613 MARIA

ESPH1504476904 Data Nac. 20/12/2016

CIB: ES001110814613

PREÑADA: 28/03/18 TAURINO

USAM0071451771

ITB18-08	Leite	% G	Kg G	% P	Kg P
	635	+0,29	+52	+0,07	+27

TIPO +1,77 UBRE +2,69

Pai: CHARLESDALE SUPERSTITION

USAM0062065919

ESP18-06	Leite	% G	Kg G	% P	Kg P
	+910	-0,43	-13	-0,03	+26

TIPO +0,48 UBRE +1,70

Nai: 2510 BRIGIDA

ESPH1504055524

Idade	Días	Leite	% G	Kg G	% P	Kg P
2-01	292	9.438	4,59	433	3,25	307

1 LACT		9.438	4.59	433	3,25	307
--------	--	-------	------	-----	------	-----

ICO: 2.713

Prezo saída:

Prezo venda:

Avoa M.: 7138 LINDA

BB-81

ESPH1503729236

Idade	Días	Leite	% G	Kg G	% P	Kg P
4-01	305	14.019	3,41	478	2,96	415

4 LACT		42.599	3,64	1.551	3,13	1.335
--------	--	--------	------	-------	------	-------

Bisavoa M: 0105 KIKA

B-79

ESPH1503382696

Idade	Días	Leite	% G	Kg G	% P	Kg P
6-08	305	13.089	5,16	676	3,54	463

6 LACT.		70.709	4,74	3.354	3,49	2.470
---------	--	--------	------	-------	------	-------

Gandería: GRANXA O CANTEIRO

Subeiro-Serramo-VIMIANZO

XII POXA DE GANDO FRISÓN

Lote: 6

AVA 4470 AVALON

ESPH1504424240 Data Nac. 07/12/2016

CIB: ES051110814470

PREÑADA: 29/03/18 ARMONICO

ESPM9203594785

ESP18-06	Leite	% G	Kg G	% P	Kg P
	+1.350	+0,09	+58	+0,21	+67

TIPO +1,93 UBRE +2,45

Pai: FANEAR-TBR ALTA AVALON ET

USAM0065496393

ESP18-06	Leite	% G	Kg G	% P	Kg P
	+65	+0,06	+8	+0,03	+5

TIPO +1,72 UBRE +1,91

Nai: ARTISTA 4378 ARTES B-78

ESPH1504106380

Idade	Días	Leite	% G	Kg G	% P	Kg P
1-10	302	9.239	3,13	289	2,97	274

1 LACT.		9.239	3,13	289	2,97	274
---------	--	-------	------	-----	------	-----

ICO: 2.013

Prezo saída:

Prezo venda:

Avoa M.: GALLEGO MB-85

ESPH1503819659

Idade	Días	Leite	% G	Kg G	% P	Kg P
2-10	305	11.071	3,42	379	3,32	368

3 LACT.		32.500	3,37	1.096	3,25	1.056
---------	--	--------	------	-------	------	-------

Bisavo M.: 1209 TOMASA MB-85

ESPH1503010898

Idade	Días	Leite	% G	Kg G	% P	Kg P
4-09	305	14.813	3,40	504	2,98	442

4 LACT.		69.237	3,48	2.406	3,20	2.217
---------	--	--------	------	-------	------	-------

Gandería: SANTA CRISTINA

Santa Cristina-VIMIANZO

Lote: 7

455 TORREL

ESPH1504468540 Data Nac. 13/11/2016

CIB: ES041110708789

PARIDA: 09/10/2018

Dias	Kg. Leite	%G	%P
15	519	3,66	3,27

CALIF :

Pai: BOS SEIJO BOLTON TORREL

ESPM2702905586

ESP18-06	Leite	% G	Kg G	% P	Kg P
	+1.999	-0,14	+56	-0,15	+47

TIPO +2,22 UBRE +1,50

Nai: 233 MILLION

BB-81

ESPH1503585457

Idade	Días	Leite	% G	Kg G	% P	Kg P
2-00	409	14.517	3,97	577	3,33	483
3-03	286	11.911	3,63	432	3,15	375
4-01	290	11.621	4,23	492	3,30	383
5-00	330	12.527	4,38	549	3,29	412

4 LACT. 50.576 4,05 2.050 3,27 1.653

ICO: 2.851

Prezo saída:

Prezo venda:

Avoa M.: 156 AIRRAID

B-79

ESPH1503160150

Idade	Días	Leite	% G	Kg G	% P	Kg P
3-08	305	11.994	3,57	428	3,18	382
3 LACT.		36.239	3,80	1.376	3,30	1.197

Bisavoa M: 067 FORBIDDEN

BB-80

ESPH1502786909

Idade	Días	Leite	% G	Kg G	% P	Kg P
3-00	305	13.193	3,05	402	3,16	417
2 LACT.		24.614	3,34	822	3,32	817

Gandería: SAT POSE E GARCIA
Cores-PONTECESO

XII POXA DE GANDO FRISÓN

Lote: 8

CAMPA ALTAHOTROD SPECIAL
ESPH1504417682 Data Nac. 11/11/2016
CIB: ES011110852692

PARIDA: 24/09/2018

Dias	Kg. Leite	%G	%P
46	1.340	4,10	3,43

CALIF :

Pai: GLEN-D-HAVEN ALTAHOTROD

USAM0055618778
ITB18-08 Leite % G Kg G % P Kg P
+1.702 +0,08 +70 +0,06 +62
TIPO +2,59 UBRE +2,75

Nai: CAMPA LG SPECIAL RED B-76

ESPH1504099637
Idade Días Leite % G Kg G % P Kg P

GICO: 3.884

Prezo saída:

Prezo venda:

Avoa M.: SPEZI 1144 ET ROJA MB-85

ESPH1503894133
Idade Días Leite % G Kg G % P Kg P
2-02 305 11.827 4,18 494 3,20 378
2 LACT. 31.261 4,28 1.338 3,21 1.002

Bisavoa M: MORS. SPECIAL RED MB-85

LUXH0198864500
Idade Días Leite % G Kg G % P Kg P
1-00 305 10.227 3,95 404 3,34 342
1 LACT. 10.227 3,95 404 3,34 342

Gandería: SAT A CAMPA
A Campa-CURTIS

Lote: 9

NUVEIRA LONDRA JALLET

ESPH1504423559 Data Nac. 17/10/2016

CIB: ES091111209404

PARIDA: 13/09/18

Dias	Kg. Leite	%G	%P
60	1.947	3,90	3,18

CALIF :

Pai: JTBOULLEC JALLET

ESPM9204208983

XESP18-06	Leite	% G	Kg G	% P	Kg P
	-15	+0,35	+33	+018	+17

TIPO +2,58 UBRE +3,77

Nai: NUV.LONDRA BUCKEYE BB-82

ESPH1503095579

Idade	Días	Leite	% G	Kg G	% P	Kg P
1-11	478	13.279	4,32	574	3,28	435
3-06	278	11.300	4,45	503	3,15	356
4-05	298	12.569	4,74	596	3,15	396
5-05	366	13.239	4,32	572	3,07	407
6-07	351	15.946	4,99	796	2,97	473
7-09	297	13.049	3,87	505	2,97	388

6 LACT. 79.382 4,47 3.546 3,09 2.455

ICO: 2.798

Prezo saída:

Prezo venda:

Avoa M.: N. ANDURIÑA STORM. MB-85

ESPH1502772003

Idade	Días	Leite	% G	Kg G	% P	Kg P
2-11	305	12.263	3,38	414	2,97	364
3 LACT		33.406	3,87	1.292	3,01	1.004

Bisavoia M: N.GITANA ANDEADE MB-88

ESPH1502076118

Idade	Días	Leite	% G	Kg G	% P	Kg P
3-04	305	12.083	3,64	440	3,00	362
5 LACT.		42.645	3,80	1.621	3,03	1.294

Gandería: NUVEIRA

Nuveira-Arcos-MAZARICOS

PROMOCIÓN ESPECIAL OTOÑO - INVIERNO

Semenzoo **italy**
INSEME

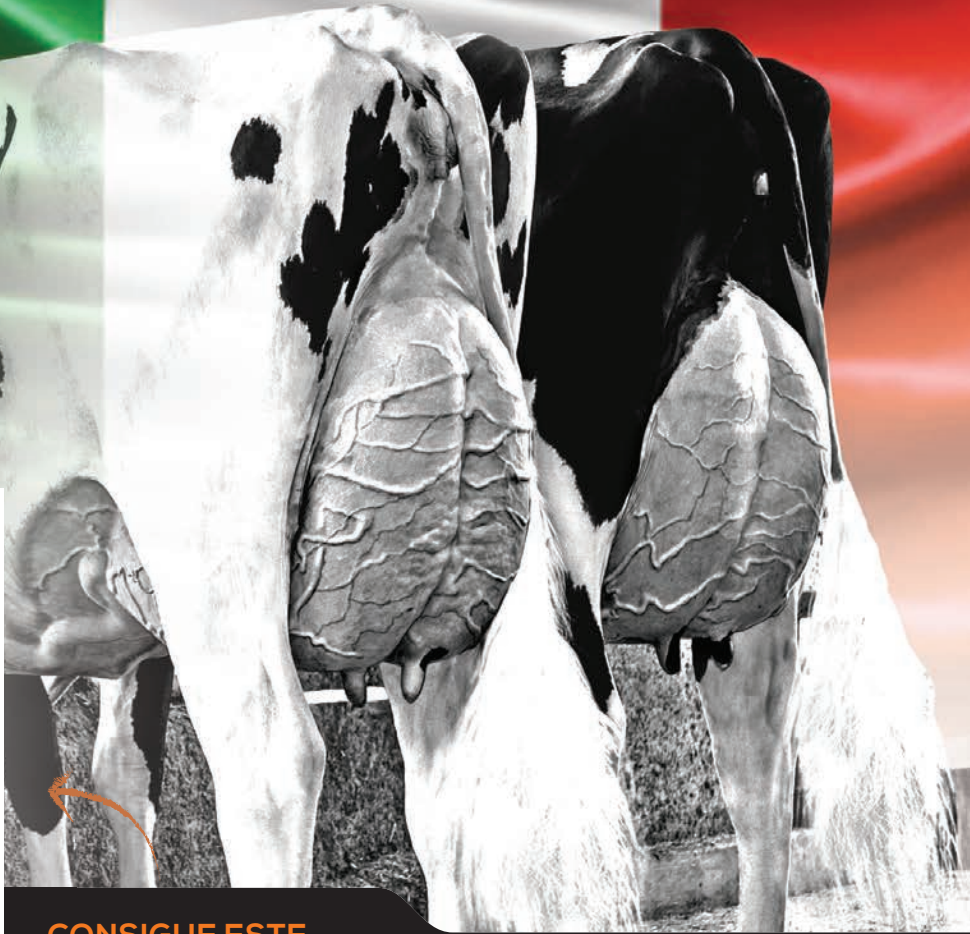

**CONSIGUE ESTE
FANTÁSTICO PETO
CON TU COMPRA**

**Sujeto a condiciones*

Noel Balsa 619 760 916
Diego Santos 664 833 372
Ivan Torrado 650 894 565
Antonio Folgueira 663 322 417

HUSKY

14HO14138 COOKIECUTTER LGND HUSKY-ET
LEGENDARY X DRACO X EPIC

PEDIGRÍ DIFERENTE • FACILIDAD DE PARTO • A2A2 • +2815 GTPI



HUSKY Dam
Cookiecutter Drco Hades-ET



WWS

BY DESIGN...NOT CHANCE

WORLD WIDE SIRES ESPAÑA

Hnos. Falcó 4 Bajo, 02002 Albacete • Tel: 967 218 218 • Fax: 967 218 272
Email: wwsires@wwsires.es • www.wwsires.es • www.facebook.com/wwsires.es
JUAN JOSE MARTÍNEZ Email: juanjo@wwsires.es • Móvil: 647.47.25.45



AltaSPRING

WESTENRADE ALTASPRING

TPI 2622

MOGUL X GERARD X MASCOL
 NLDM0949033666 | 22/02/2013
 Kappa-Caseína: AB Beta-Caseína: A2A2
 Prueba actual: USA-201708



Conformación Basado en 28 Hijas en 15 Hatos (86% Rel)			
TIPO			+2.30
UBRES			+2.78
PATAS			+1.79

RASGOS DE PARTO			
FacilidadParto Toro	8.3%	99% Rel.	6577 Observ

PRODUCCIÓN		
Leche	+1406 Lbs	95% Rel.
Grasa	+72 Lbs	+0.07%
Proteína	+56 Lbs	+0.05%

RASGOS DE SALUD			
Vida Productiva	+4.3	Tasa de Prefez de Hijas	+1.5
Calif. Células Somáticas	+2.97	Tasa Concepción de Vaquilla	4.1

Producción con altas calidades. Tipo excelente

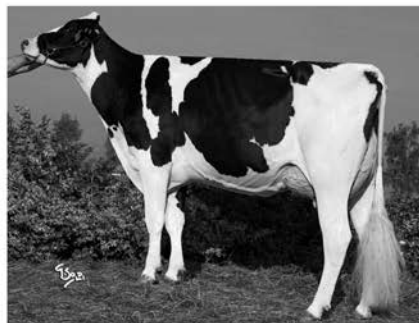

Barbiselle Spring 306
Italy



Barbiselle Spring 306 & 351
Italy

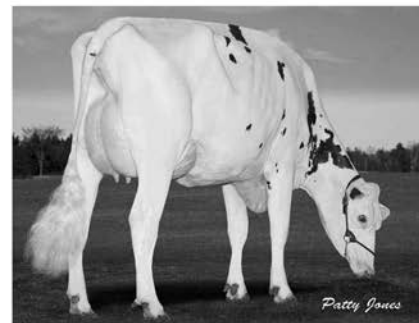

Midlee Spring Falsetto
Midlee Farms Ltd.; Osgoode, ON



Alta

Create Value ▲ Build Trust ▲ Deliver Results

DISTRIBUIDO EN GALICIA POR
LUIS CARRO, TELF. 636.496.238

Lote: 10

CARREIRA DELANO 7982

ESPH1504416801 Data Nac. 11/10/2016

CIB: ES051111407982

PARIDA: 14/11/18

CALIF :

Pai: APINA DELANO

ESPM9203325991

ESPH18-06	Leite	% G	Kg G	% P	Kg P
	907	+0,15	+48	+0,13	+43

TIPO +1,28 UBRE +1,13

Nai: CARREIRA XACOBEO 4977 B-78

ESPH1503898164

Idade	Días	Leite	% G	Kg G	% P	Kg P
1-11	337	9.674	3,75	363	3,29	318
3-00	299	10.603	3,90	413	3,32	352

2 LACT. 20.277 3,83 776 3,30 670

ICO: 2.606

Prezo saída:

Prezo venda:

Avoa M.: CARRE. RONFES 1913 B-78

ESPH1503588763

Idade	Días	Leite	% G	Kg G	% P	Kg P
4-11	305	11.990	4,21	505	3,09	370
5 LACT.		47.331	4,37	2.070	3,24	1.534

Bisavoia M: CARRE. LANDOI 8629 B-79

ESPH1502648305

Idade	Días	Leite	% G	Kg G	% P	Kg P
2-09	305	10.816	3,54	383	3,22	348

5 LACT. 48.398 3,77 1.823 3,25 1572

Gandería: CARREIRA DE COLUNS

Coluns-MAZARICOS



PROGRAMA DE RECRÍA DE NOVILLAS

BOVITRACK MIX E BOVITRACK MIX TOP

Penso complementario para arranque de tenreiras, elaborado con materias primas de alta calidade e con moi boa dixestibilidade que proporcionan un destete precoz e seguro, favorece un bo desenrolo das novillas proporcionando ganancias medias diarias de 700 a 900 gr/día. Presentación en multipartícula e copos para unha maior apetencia.

BOVITRACK STARTER K1

Penso complementario fabricado con materias primas de alta calidade coa incorporación de produtos lácteos que asegura a asimilación dos nutrientes en animais lactantes. Suministrar ata os 3-4 meses de vida.

Incorpora **cereais e fontes de proteína extrusionados** o que nos permiten asegurar a máxima dixestibilidade dos almidóns da proteína. **Moi apetecible e palatable**. Óptimo nivel de **vitaminas e oligoelementos**. Contén **levaduras Levucell SC, estabilizadores da flora intestinal e Kcox** (cocidiostático 100% natural para o control de coccidios).



BOVITRACK TENREIRAS K2 GRANULADO

Penso complementario granulado fabricado con materias primas de alta calidade para suministrar ás tenreiras dende o terceiro mes de vida.

SPECILAIT ARRANQUE CALOSTRADO 62%

- Leite spray, con **25% de proteína bruta e 20% de grasa bruta**.
- **100% de proteína** de orixe lacteo.
- **Excelente dixestibilidade**.
- **Moi palatable**.
- **Excelente disolución**.
- Óptimos niveis de **vitaminas e oligoelementos**.
- Con **estabilizadores da flora intestinal**.
- Axeitado para uso de **sistemas automáticos de alimentación**.

74%
PRODUTO LÁCTEO



DELEGACIÓN STA. COMBA
Avda. Brasil, 49 - 15840
Santa Comba (A Coruña)

DELEGACIÓN TEIXEIRO
Avda. Lugo, 40 - 15310
Teixeiro, Curtis (A Coruña)

DELEGACIÓN CARBALLO
Av. de Finisterre, 77 - 15102
Carballo (A Coruña)

DELEGACIÓN MUIENTA
P. Ind. Muimenta Parc, 17 - 27377
Muimenta, Cospeito (Lugo)

DELEGACIÓN LALÍN
Xesga Lalín
Rúa C, 50
36.500 Lalín (Pontevedra)
Telf.: 986 792 373

Rúa Castiñeiras, nave 112-A2
Polígono Ind. Milladoiro - AMES (A Coruña)
981 94 17 94 - 609218992 | xesga@xesga.net | www.xesga.net



Visítenos en Facebook!



SERAGRO

Sociedade Cooperativa Galega

Especialistas en
servizos técnicos:

- Alimentación
- Calidade do leite
- Podoloxía
- Reprodución
- Xestión técnico-económica

*Non dubides en
consultarnos!!!*



Amigos fotografía

Rúa Castiñeiras, nave 112-A2, Polígono Industrial Novo Milladoiro - 15895 Ames (A Coruña)
Teléfono: 981 94 17 84 Fax: 981 53 67 66

seragro@seragro.es
www.seragro.es



Lote: 11

CARREIRA DELANO 7979

ESPH1504411906 Data Nac. 19/09/2016

CIB: ES031111407979

PARIDA: 20/10/18

Dias	Kg.	Leite	%G	%P
23	814		3,43	3,19

CALIF :

Pai: APINA DELANO

ESPM9203325991

ESP18-06	Leite	% G	Kg G	% P	Kg P
	907	+0,15	+48	+0,13	+43

TIPO +1,28 UBRE +1,13

Nai: CARREIRA SIROPE 2808 BB-81

ESPH1503384033

Idade	Días	Leite	% G	Kg G	% P	Kg P
1-10	604	17.161	4,58	786	3,68	631
3-07-	413	13.751	4,44	611	3,56	490
4-11	368	12.598	4,45	561	3,58	451
6-01	305	9.214	4,30	396	3,65	336

4 LACT. 52.724 4,46 2.354 3,62 1.908

ICO: 2.444

Prezo saída:

Prezo venda:

Avoa M.: 7182 ALBA BB-80

ESPH1502591383

Idade	Días	Leite	% G	Kg G	% P	Kg P
7-10	305	12.477	4,00	499	3,19	398
5 LACT.		60.452	3,89	2.350	3,22	1.945

Bisavoa M: SIGRID 33

DEUH0344167021

Gandería: CARREIRA DE COLUNS
Coluns-MAZARICOS

Lote: 12

FORMIGA 4467 FORMOSO

ESPH1504361602 Data Nac. 17/09/2016
CIB: ES031110814467

PARIDA: 23/08/2018

Días	Kg. Leite	%G	%P
60	1.965	3,40	3,15

CALIF : BB-82

Pai: FONTENLAS SUPERSI FORMOSO

ESPM1503837996

ESP18-06	Leite	% G	Kg G	% P	Kg P
	+794	+0,17	+46	+0,13	+39

TIPO +0,97 UBRE +1,19

Nai: MORA

BB-82

ESPH1503884436

Idade	Días	Leite	% G	Kg G	% P	Kg P
2-02	291	8.389	2,84	238	3,25	273
3-02	291	9.288	3,37	313	3,28	305
2 LACT.		17.677	3,12	551	3,27	578

ICO: 2.234

Prezo saída:

Prezo venda:

Avoa M.: CHENOA

ESPH1503531133

Idade	Días	Leite	% G	Kg G	% P	Kg P
1-09	305	7.006	2,93	205	3,34	234
2 LACT		8.350	2,90	242	3,25	271

Bisavoa M: FESTEIRA

B-78

ESPH1502783240

Idade	Días	Leite	% G	Kg G	% P	Kg P
4-05	305	12.560	3,04	382	3,00	377
3 LACT.		43.944	3,37	1.479	3,21	1.411

Gandería: SANTA CRISTINA S.C.
Santa Cristina-VIMIANZO



**PALLA POR
XENTILEZA DE**

**PIENSO POR
CORTESÍA DE**



PIENSOS ALBORES

S. COOP. GALEGA

ALBORÉS - MAZARICOS (A Coruña) Teléfono/Fax 981 87 83 62

**MUXIDO
SERVIZO DE**



**INSTALACIONES
Y MANTENIMIENTO
DE ORDEÑO Y FRIO
TESTAJES**

piensos

norgasa



GARANTIA DE CALIDAD



Lote: 13

NUVEIRA INDIA MASCALESE

ESPH1504411879 Data Nac. 16/09/2016

CIB: ES071111209399

PARIDA: 18/08/18

Dias	Kg. Leite	%G	%P
87	3.495	3,51	3,03

CALIF :

Pai: ZANI BOLTON MASCALESE

ITAM7990516801

ESP18-06	Leite	% G	Kg G	% P	Kg P
	1.369	-0,07	+41	+0,02	+46

TIPO +1,40 UBRE +1,18

Nai: NUVEIRA ASIA JORDAN B-77

ESPH1504041438

Idade	Días	Leite	% G	Kg G	% P	Kg P
2-00	328	10.589	4,24	449	3,38	358
3-01	311	11.802	4,52	534	3,43	405
2 LACT.		22.391	4,39	983	3,41	763

ICO: 2.660

Prezo saída:

Prezo venda:

Avoa M.: NUV. PATOCA MOMAN B-78

ESPH1503736275

Idade	Días	Leite	% G	Kg G	% P	Kg P
4-00	305	13.256	4,59	608	3,48	461
3 LACT.		40.627	4,65	1.888	3,49	1.416

Bisavoa M: N. PASTORA BOTAF. B-77

ESPH1502839654

Idade	Días	Leite	% G	Kg G	% P	Kg P
3-11	305	13.494	4,33	584	3,04	410
5 LACT.		65.284	4,24	2.765	3,18	2.079

Gandería: NUVEIRA

Nuveira-Arcos-MAZARICOS

Lote: 14

6939 MOREIRA INVICTUS

ESPH1504412504 Data Nac. 06/09/2016

CIB: ES021110616939

PARIDA: 07/10/2018

Dias	Kg. Leite	%G	%P
29	638	4,07	2,82

CALIF : BB-81

Pai: INVICTUS ET

ESPM9203926007

ESP18-06	Leite	% G	Kg G	% P	Kg P
	+1.167	-0,33	+6	-0,33	+2

TIPO +1,57 UBRE +1,68

Nai: 5870 MOREIRA RAMBO

ESPH1504016254

Idade	Días	Leite	% G	Kg G	% P	Kg P

ICO: 2.633

Prezo saída:

Prezo venda:

Avoa M.: MOREIRA XACOBEO B-78

ESPH1503521204

Idade	Días	Leite	% G	Kg G	% P	Kg P
3-10	305	9.415	4,35	410	3,51	330
4 LACT.		31.995	4,34	1.389	3,46	1.108

Bisavoa M.: MOREIRA LANDOI B-77

ESPH1503223588

Idade	Días	Leite	% G	Kg G	% P	Kg P
3-10	305	9.819	3,85	378	3,35	329
3 LACT.		28.572	3,73	1.066	3,34	955

Gandería: CASA DE MOREIRA

Brandoñas-ZAS



- *Cisterna de 20.000 litros equipada con inyectores*
- *Remolques de gran tonelaje*
- *Cosechadora con sistema de SHREDLAGE*
- *Cosechadora y salchichera de GRAN HUMEDO*
- *Rotativas hierba de 9 m con acondicionador*
- *Tractores de gran caballaje*
- *Todo tipo de herramientas para la labranza*

Telfs.: 981852896 – 630963839 – 693402710

COMERCIAL AGRÍCOLA ***Agro Maroñas***

- *Piensos Norgasa y Cereales*
- *Todo tipo de abonos FERTIPOR*
- *Planta para interior y exterior*
- *Frutales y plantas forestales*
- *Distribuidor de maíz SEDES*
- *Semillas de todo tipo*
- *Vestuario laboral, droguería, ferretería*
- *Plásticos ganaderos e hilos de empacadoras*
- *Productos de higiene ganadera*

Telfs. : 981-85.28.96 Pino do Val.

981-76.50.20 Cruceiro de Roo (Serra de Outes)

666-09.90.56

XII POXA DE GANDO FRISÓN

Lote: 15

231 PALOMA GERARD

ESPH1504362025 Data Nac. 04/09/2016

CIB: ES071110768720

PARIDA: 08/09/2018

Dias	Kg. Leite	%G	%P
56	1.754	3,13	3,19

CALIF :

Pai: SCHILLVIEW OMAN GERARD

USAM0052805723

ESP18-06	Leite	% G	Kg G	% P	Kg P
	+1.409	-0,21	+28	+0,08	+54

TIPO +1,80 UBRE +1,64

Nai: 154 PALOMA JORDAN MB-85

ESPH1503744115

Idade	Días	Leite	% G	Kg G	% P	Kg P
2-07	325	9.649	3,74	361	3,31	319
3-08	287	10.511	4,13	434	3,40	357
4-08	53	2.565	3,70	95	3,12	80
3 LACT.		22.725	3,92	890	3,33	756

ICO: 2.789

Prezo saída:

Prezo venda:

Avoa M.: 96 PALOMA DAMION MB-85

ESPH1503276001

Idade	Días	Leite	% G	Kg G	% P	Kg P
3-11	305	11.841	2,74	324	3,24	384
3 LACT		36.613	3,42	1.252	3,39	1.241

Bisavoa M: PALOMA HERRY B-76

ESPH1502787295

Idade	Días	Leite	% G	Kg G	% P	Kg P
3-10	305	10.766	3,71	399	3,28	353
3 LACT.		34.165	3,54	1.210	3,35	1.143

Gandería: AVELINO CASTRO

Burres - ARZÚA

Lote: 16

232 PARRULA SEAVER

ESPH1504362026 Data Nac. 04/09/2016

CIB: ES081110768721

PARIDA: 13/10/2018

Dias	Kg. Leite	%G	%P
21	401	2,99	2,99

CALIF :

Pai: R-E-W SEAVER ET TL

USAM0137012381

ESP18-06	Leite	% G	Kg G	% P	Kg P
	+47	-0,10	-8	+0,12	+13

TIPO +2,13 UBRE +1,76

Nai: 162 PARRULA DELETE MB-86

ESPH1503828153

Idade	Días	Leite	% G	Kg G	% P	Kg P
2-02	283	7.377	3,35	247	3,32	245
3-02	333	11.361	3,42	389	3,33	378
2 LACT.		18.738	3,39	636	3,32	623

ICO: 2.434

Prezo saída:

Prezo venda:

Avoa M.: PARRULA DECKER B-77

ESPH1502940962

Idade	Días	Leite	% G	Kg G	% P	Kg P
4-01	305	10.632	3,75	399	3,24	344
3 LACT.		30.052	3,69	1.110	3,25	976

Bisavoa M: PARRULA LANDOI B-78

ESPH1502534413

Idade	Días	Leite	% G	Kg G	% P	Kg P
6-08	305	10.980	3,63	399	3,12	343
4 LACT.		51.925	3,69	1.918	3,35	1.737

Gandería: AVELINO CASTRO

Burres - ARZÚA

Lote: 17

5399 FARRAPA ARKANSAS

ESPH1504411940 Data Nac. 02/09/2016

CIB: ES011110815399

PARIDA: 26/07/2018

Dias	Kg. Leite	%G	%P
102	3.966	3,20	3,05

CALIF :

Pai: BLONDIN ARKANSAS ET

DEUM0357104289

ITG18-08	Leite	% G	Kg G	% P	Kg P
	+1.475	-0,02	+51	+0,05	+53

TIPO +0,71 UBRE +1,05

Nai: 0209 FARRAPA CHELIOS BB-83

ESPH1504048435

Idade	Días	Leite	% G	Kg G	% P	Kg P
1-11	656	20.194	4,37	883	3,51	709

1 LACT. 20.194 4,37 883 3,51 709

ICO: 3.197

Prezo saída:

Prezo venda:

Avoa M.: 0745 FARRAPA DELETE

ESPH1503733920

Bisavoa M: FARRAPA BUCKEYE BB-81

ESPH1502905989

Idade	Días	Leite	% G	Kg G	% P	Kg P
4-10	305	13.406	4.03	540	2,98	400

3 LACT. 58.364 4,45 2.597 3,08 1.800

Gandería: SAT A FARRAPA
Farrapa-Bugallido-NEGREIRA

XII POXA DE GANDO FRISÓN

Lote: 18

5385 FARRAPA SUPERSHOT

ESPH1504358464 Data Nac. 08/08/2016

CIB: ES081110815385

PARIDA: 15/06/2018

Días	Kg. Leite	%G	%P
143	5.195	3,56	3,25

CALIF :

Pai: COGENT SUPERSHOT

NLDM0755898903

ITB18-08	Leite	% G	Kg G	% P	Kg P
	+1.867	-0,21	+43	+0,03	+64

TIPO +0,86 UBRE +1,38

Nai: 6654 FARRAPA GABOR MB-86

ESPH1503678054

Idade	Días	Leite	% G	Kg G	% P	Kg P
1-11	350	11.755	3,49	410	3,26	383
3-01	359	14.043	3,29	462	3,23	453
4-02	288	14.705	3,48	511	3,09	455
3 LACT.		40.503	3,41	1.383	3,19	1.291

ICO: 3.093

Prezo saída:

Prezo venda:

Avoa M.: 9150 FARRAPA LUCUS B-76

ESPH1503319612

Idade	Días	Leite	% G	Kg G	% P	Kg P
2-11	305	12.184	4,86	592	3,31	403
3 LACT.		33.518	4,65	1.559	3,37	1.129

Bisavoa M: BETSIE 92 1317

ESPH1503106949

Idade	Días	Leite	% G	Kg G	% P	Kg P
3-02	305	9.526	5,46	520	3,71	353
2 LACT.		19.536	5,32	1.039	3,91	763

Gandería: SAT A FARRAPA
Farrapa-Bugallido-NEGREIRA

Lote: 19

436 MOGUL

ESPH1504358098 Data Nac. 08/08/2016

CIB: ES041110708745

PARIDA: 23/10/18

Pai: MOUNTFIELD SSI DCY MOGUL

840M3006972816

ESPH18-06	Leite	% G	Kg G	% P	Kg P
	+965	+0,35	+71	+0,03	+34

TIPO +2,64 UBRE +2,59

Nai: 341 BROWLER

ESPH1504044778

Idade	Días	Leite	% G	Kg G	% P	Kg P
1-11	361	8.100	4,00	324	3,60	292

1 LACT.	8.100	4,00	324	3,60	292
---------	-------	------	-----	------	-----

ICO: 2.701

Prezo saída:

Prezo venda:

Avoa M.: 224 XACOBEO

BB-82

ESPH1503526305

Idade	Días	Leite	% G	Kg G	% P	Kg P
2-11	305	9.805	3,84	377	3,17	311

3 LACT.	24.678	3,72	917	3,08	761
---------	--------	------	-----	------	-----

Bisavoa M: 163 AIRRAID

BB-83

ESPH1503215833

Idade	Días	Leite	% G	Kg G	% P	Kg P
2-10	305	9.942	3,64	362	3,38	336

3 LACT.	24.342	3,75	913	3,30	803
---------	--------	------	-----	------	-----

Gandería: SAT POSE E GARCIA

Cores-PONTECESO

XII POXA DE GANDO FRISÓN

Lote: 20

434 BOOKEM

ESPH1504358096 Data Nac. 07/08/2016

CIB: ES011110708742

PARIDA: 11/11/18

Pai: DE-SU 521 BOOKEM ET

USAM0066636657

ESP18-06 Leite % G Kg G % P Kg P
+1.156 -0,06 +35 +0,11 +49

TIPO +1,30 UBRE +1,43

Nai: 291 IOTA

BB-81

ESPH1503887928

Idade	Días	Leite	% G	Kg G	% P	Kg P
1-10	369	9.886	3,85	381	3,37	333
2-11	378	13.982	3,43	479	3,23	452

2 LACT. 23.868 3,60 860 3,29 785

ICO: 3.007

Prezo saída:

Prezo venda:

Avoa M.: 215 BOLTON

BB-80

ESPH1503517878

Idade	Días	Leite	% G	Kg G	% P	Kg P
4-03	305	12.970	3,56	462	2,98	387
5 LACT.		60.549	3,55	2.151	3,08	1.864

Bisavoa M.: N 44 GARTER

B-78

ESPH1502660096

Idade	Días	Leite	% G	Kg G	% P	Kg P
4-02	305	14.849	3,21	476	2,98	442
4 LACT.		56.664	3,20	1.814	3,12	1.770

Gandería: SAT POSE E GARCIA

Cores-PONTECESO

Lote: 21

CUNDINS SELENA CROWN P

ESPH1504352749 Data Nac.11/07/2016

CIB: ES051110881060

PARIDA: 19/08/2018

Dias	Kg. Leite	%G	%P
66	1.947	3,33	3,38

CALIF :

Pai: SANDY-VALLEY CROWN P RED

USAM 0071181706

ITB18-08	Leite	% G	Kg G	% P	Kg P
	126	+0,15	+19	+0,13	+17

TIPO +1,77 UBRE +1,90

Nai: CUND. KARONA SAVANAH MB-85

ESPH1503483006

Idade	Días	Leite	% G	Kg G	% P	Kg P
2-01	352	9.326	3,88	362	3,39	316
3-03	400	13.416	3,78	507	3,47	466
4-06	399	14.083	3,78	532	3,40	479
5-08	303	10.238	4,22	432	3,64	373
6-08	347	12.380	4,09	506	3,62	448

5 LACT. 59.443 3,93 2.339 3,50 2.082

ICO: 2.063

Prezo saída:

Prezo venda:

Avoa M.: TALENT SAVANAH MB-89

CANH0102630420

Idade	Días	Leite	% G	Kg G	% P	Kg P
3-10	305	17.247	4,07	702	3,21	554
2 LACT.		29.074	4,08	1.185	3,26	948

Bisavoa M.: G.DRUM.SPLENDOR MB-86

CANH0006847680

Idade	Días	Leite	% G	Kg G	% P	Kg P
4-10	305	11.760	4,23	498	3,15	371
2 LACT.		22.594	4,19	947	3,23	729

Gandería: CUNORDAM S.C.

Vilar-ZAS

XII POXA DE GANDO FRISÓN

Lote: 22

VIOLETA 4491 CORNA SUPREM

ESPH1504347940 Data Nac. 15/06/2016

CIB: ES081110854491

PREÑADA: 20/03/18 HONDO

840M3010353525

ITG18-08	Leite	% G	Kg G	% P	Kg P
	+1.198	+0,09	+53	+0,07	+46

TIPO +1,59 UBRE +1,47

Pai: SUPREM ET

ESPM9204013814

ESP18-06	Leite	% G	Kg G	% P	Kg P
	+778	-0,09	+18	-0,06	+19

TIPO +1,78 UBRE +2,23

Nai: ESTRELLA CORNA LUCUS B-77

ESPH1503825890

Idade	Días	Leite	% G	Kg G	% P	Kg P
2-01	240	6.442	2,98	192	2,89	186
3-00	258	7.240	3,31	240	3,07	222
3-10	395	13.018	3,22	419	3,11	405
3 LACT.		26.700	3,19	851	3,04	813

ICO: 2.669

Prezo saída:

Prezo venda:

Avoa M.: PICHINA CORNA PRESTIGIO

ESPH1503171680

Idade	Días	Leite	% G	Kg G	% P	Kg P
2-07	305	6.548	3,22	211	3,33	218
2 LACT.		11.463	3,30	378	3,42	392

Bisavoia M: GRECIA C. STORMATIC

ESPH1502583803

Idade	Días	Leite	% G	Kg G	% P	Kg P
2-02	305	9.015	3,25	293	3,14	283
2 LACT.		12.676	3,27	415	3,10	393

Gandería: CORNA

Corna-Fontecada-SANTA COMBA

XII POXA DE GANDO FRISÓN

Lote: 23

CUNDINS SHEIRA MEGASIRE

ESPH1504306407 Data Nac. 14/04/2016

CIB: ES081110617074

PARIDA: 24/09/2018

Dias	Kg. Leite	%G	%P
30	1.140	3,50	3,07

CALIF :

Pai: BUST-HILL MEGASIRE ET

USAM0071088720

ESP18-06	Leite	% G	Kg G	% P	Kg P
	+117	+0,43	+46	+0,20	+24

TIPO +0,93 UBRE +0,84

Nai: BOS CUNDINS SHERAY ET MB-87

ESPH1503893318

Idade	Días	Leite	% G	Kg G	% P	Kg P
2-00	341	11.808	3,25	384	3,24	382
3-00	391	14.534	3,49	507	3,73	542

2 LACT. 26.342 3,38 891 3,51 924

GICO: 2.775

Prezo saída:

Prezo venda:

Avoa M.:B. SANCHEZ SHERAY MB-86

ESPH1503329889

Idade	Días	Leite	% G	Kg G	% P	Kg P
3-06	305	12.548	3,87	485	3,47	436
2 LACT		28.630	3,93	1.124	3,55	1.017

Bisavoa M: UFM-DUBS SHERAY EX-90

USAH0062658242

Idade	Días	Leite	% G	Kg G	% P	Kg P
6-00	305	12.550	4,39	551	3,27	410
2 LACT.		25.631	4,34	1.112	3,46	888

Gandería: CUNORDAM S.C.

Vilar-ZAS

Lote: 24

VIEITES LIA WICKHAM

ESPH1504263086 Data Nac. 03/12/2015

CIB: ES001110550612

PARIDA: 01/09/2018

Dias	Kg. Leite	%G	%P
80	2.599	3,57	2,38

CALIF :

Pai: SILVERRIDGE WICKHAM

CANM0011703311

ESP18-06	Leite	% G	Kg G	% P	Kg P
	990	+0,07	+43	-0,03	+29

TIPO +2,71 UBRE +2,31

Nai: V. EMILIA WINDBROCK BB-81

ESPH1503900748

Idade	Días	Leite	% G	Kg G	% P	Kg P
2-01	340	10.513	4,82	507	3,65	384
3-02	358	12.527	5,05	632	3,46	434

2 LACT. 23.040 4,94 1.139 3,55 818

ICO: 2.808

Prezo saída:

Prezo venda:

Avoa M.:V. AMELIA JORDAN BB-81

ESPH1503533152

Idade	Días	Leite	% G	Kg G	% P	Kg P
3-10	305	12.092	3,43	415	3,19	386
4 LACT.		39.639	3,52	1.394	3,21	1.272

Bisavoa M: V. BRUNA DOLMAN BB-80

ESPH1503213155

Idade	Días	Leite	% G	Kg G	% P	Kg P
4-07	305	14.505	3,86	560	3,09	448
3 LACT.		47.519	3,67	1.744	3,13	1.488

Gandería: VIEITES
Oa-Xavestre-TRAZO



XENÉTICA FONTAO



K&L JS **DONSIMON**
JETSET x SHOTGLASS x STOL JOC
Familia "Sneeker"



SALVAME
SALVATORE x KINGPIN x BALOTELLI
Familia "Gale"



SEME SEXADO



Buiteneind **BI-BATTLE**
BATTLECRY x SMURF x GARRET
Familia "Prelude Spottie"



Sjonny **SUPERTORO**
SUPERSHOT x MERIDIAN x SNOWMAN
Familia "Mark Prudence"

CONTROL LEITEIRO,

¡O control de calidade, a mellora xenética é a xestión da túa granxa!



Asociación Provincial de criadores de frisón de A Coruña,
para o control oficial de rendementos

Rúa do Ceo, 10 baixo - As Cancelas - 15704 Santiago - Telf./Fax: 981 565 751

E-mail: africorcoruna@gmail.com • Web: africorcoruna.com