

III POXA DE GANDO FRISÓN

O MESÓN DO VENTO (ORDES)

13 DE MARZO DE 2022



ORGANIZAN



COLABORA



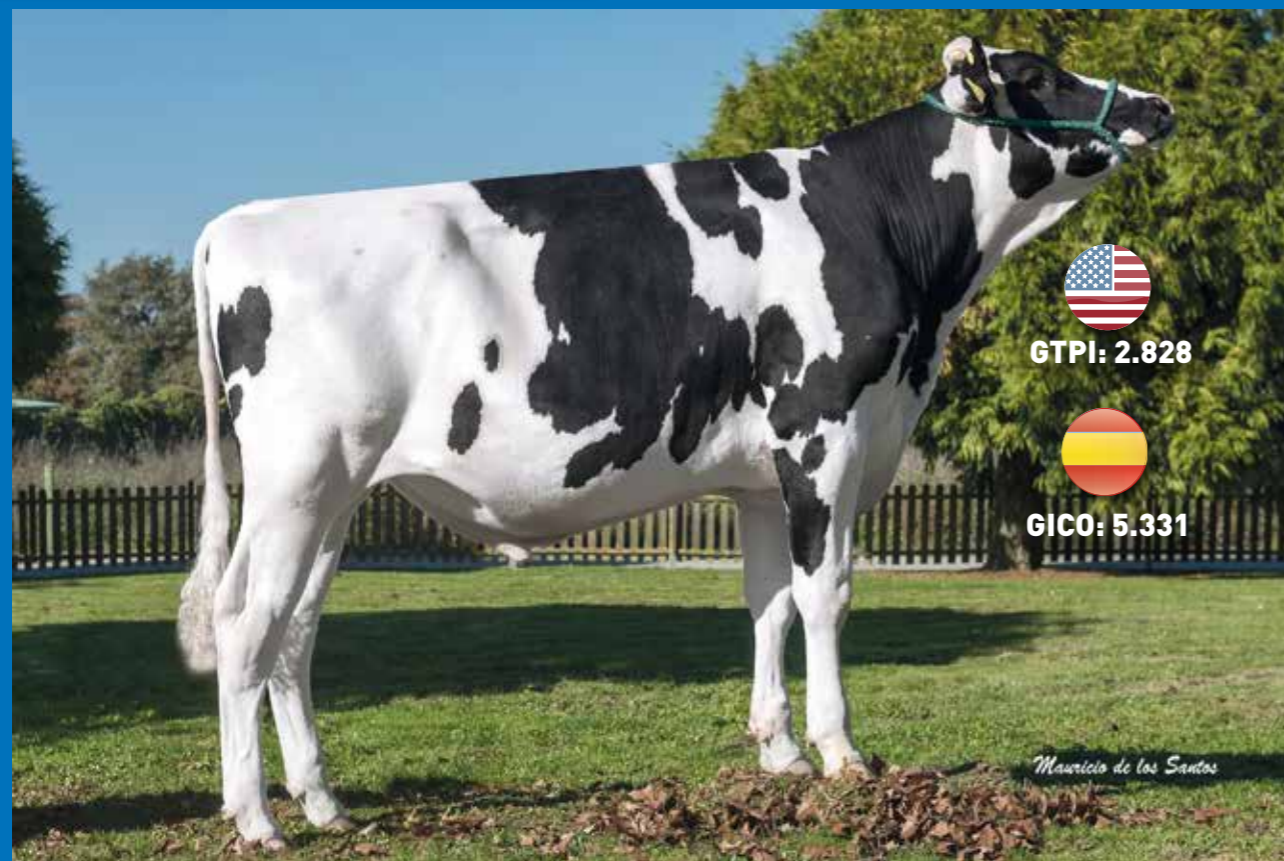

GTPI: 2.828

GICO: 5.331

		
+1.270 kg	LEITE	+1.454 kg
+0,08 % +72 kg	GRAXA	+0,28 % +83 kg
+0,05 % +54 kg	PROTEÍNA	+0,15 % +63 kg
+1,44	TIPO	+2,17
+1,97	UBRES	+2,40
+0,85	PATAS	+1,29

Nº2
GICO

III POXA DE GANDO FRISÓN

O Mesón do Vento (Ordes), domingo 13 de marzo de 2022

PROGRAMA

SÁBADO 12 DE MARZO

- Chegada dos animais participantes

DOMINGO 13 DE MARZO

- **Ás 12:00 h da mañá:** comezo da poxa



COMISIÓN ORGANIZADORA

- Don José Luis Martínez Sanjurjo, alcalde de Ordes
- Don Fernando Suárez Mouro, presidente de Africor-Coruña
- Técnicos e persoal de Africor-Coruña e do Concello de Santa Comba

REGULAMENTO DA POXA

1. ORGANIZACIÓN

Esta poxa está organizada polo Concello de Ordes e Africor-Coruña.

2. FINALIDADE

A finalidade desta poxa é potenciar a comercialización de gando frisón nado e criado en explotacións gandeiras de Control Leiteiro.

3. AXUDA A COMPRA-VENTA

XENÉTICA FONTAO obsequiaralle a cada comprador 3 doses de seme de **CARAMELO** e 3 de **MONIN**.

4. SELECCIÓN E ADMISIÓN DE ANIMAIS

A selección e admisión de animais para a poxa correspondeulle á comisión organizadora, que velou en todo momento pola calidade dos animais que se presentan e comprobou que estes cumpren a normativa sanitaria e xenealóxica requirida. Os propietarios dos animais responsabilízanse dos datos facilitados á organización para a elaboración das cartas xenealóxicas.

5. PARTICIPACIÓN

Participan animais procedentes de explotacións en Control Leiteiro da provincia da Coruña que cumpren as esixencias marcadas pola comisión organizadora.

A participación de animais por gandería foi fixada nun máximo de 5 exemplares.

As xovencas seleccionadas para esta poxa teñen que estar inscritas no Rexistro Principal. **Non se aceptan animais Rexistro Auxiliar, categoría B.**

A nai do animal que vai ser poxado, no caso de estar cualificada, sempre será categoría B ou superior. No caso de que a nai do animal fose baixa, sen produción e/ou cualificación, os requisitos serán aplicables á avoa materna.

6. CONDICIÓN SANITARIAS

Os animais participantes procederán de explotacións cualificadas sanitariamente e serán saneados cumprindo co regulamento sanitario sobre participación en concursos, exposicións e poxas. Non se permitirá a entrada no recinto feiral de animais que presenten síntomas de calquera enfermidade, ou ben non presenten a documentación requirida para estes casos.

A maiores, os animais presentados serán analizados fronte a IBRGE (anticorpos específicos fronte á glicoproteína GE do virus da rinotraqueíte infecciosa bovina), BVD Ax. (antíxeno da diarrea vírica bovina), neosporose (anticorpos ELISA indirecto) e paratuberculose (anticorpos fronte ao *Mycobacterium paratuberculose* ELISA indirecto) e deberán resultar negativos a IBRGE, BVD Ag., a neosporose e a paratuberculose.

7. TRANSPORTE DO GANDO

O transporte do gando corre por conta da organización.

8. ENTRADA DO GANDO

A entrada do gando realízase o día anterior á poxa.

Os animais presentados non poderán ser retirados das instalacións ata finalizado o certame, salvo no caso de enfermidade, accidente ou causa de forza maior que así o aconselle, sempre a criterio da comisión organizadora.

9. SEGURO

A comisión organizadora proverá os animais participantes dun seguro que cobre os accidentes e/ou as enfermidades que poidan producirse a causa da participación do gando na poxa.

As xovencas xestantes terán unha cobertura adicional que cobre os riscos de aborto na semana posterior á poxa.

10. EXPOSICIÓN DO GANDO

O coidado dos animais correrá a cargo dos seus propietarios ou ben das persoas designadas por eles.

Cada animal contará cun cartel identificativo, facilitado pola organización, onde figurarán os datos xenealóxicos do animal e os produtivos da nai, a gandería de procedencia, así como o prezo de saída.

Todos os animais expostos teñen que entrar a poxa antes de ser vendidos.

11. REALIZACIÓN DA POXA

A poxa comezará ás 12:00 horas do domingo 13 de marzo.

Cada animal será exhibido ante os compradores e o público asistente, polo tanto terá que ser presentado nunhas condicións de doma e manexo axeitadas.

O prezo de saída será fixado, conxuntamente, polo propietario de cada animal e pola comisión organizadora. Non se permitirá a participación de animais na poxa cun prezo de saída desproporcionado.

No momento da exhibición o poxador anunciará o prezo de saída e, a partir dese intre, comeza a poxa entre os compradores. Cada unha delas significará un incremento de 50 € sobre o valor existente.

Os animais serán adxudicados ao mellor postor no momento da poxa e os compradores quedan obrigados ao pagamento inmediato do importe final da poxa. A factura emitida pola gandería vendedora verase incrementada co IVE correspondente. A comisión organizadora reterá a documentación orixinal dos animais ata que estes sexan pagados.

12. DISPOSICIÓN FINAL

A comisión organizadora decidirá sobre todos os asuntos non considerados no presente regulamento, decidindo e interpretando, de xeito inapelable, sobre todas aquelas cuestións que poidan xurdir.

A participación na poxa presupón a aceptación do recollido neste regulamento.

III POXA DE GANDO FRISÓN

O Mesón do Vento (Ordes), 13 de marzo de 2022

GANDERÍAS PARTICIPANTES		
GANDERÍA	ENDEREZO	CONCELLO
CARNEIRO	Reboredo, Galegos	FRADES
GANADERÍA CANDENDO SC	Candendo, Viladabade	TORDOIA
GANADERÍA DUBRA SC	Pereiras, Restande	TRAZO
GANADERÍA QUEIRUGUEIRA SL	Vilalba , Coucieiro	VAL DO DUBRA
GANDEIRÍA MONTEMAIOR SL	Vilariño, Montemaior	A LARACHA
GRILLE S. COOP. GALEGA	Grille, San Cosme	MAZARICOS
SAT LAVANDEIRA	Lavandeira, Poulo	ORDES



AGROCOUSAS ORDES

Tenda agropecuaria



Agrocousas



DISTRIBUIDOR

Rúa Nova, 56-58 Baixo
15680 Ordes, A Coruña
info@agrocousas.com
Teléf.: **981 680 006**
Móbil: **698 138 703**

Lote: 1

GRILLE KING DOC 1443

ESPH1505002718 Data nac. 01/06/2020
CIB: ES041112838959

GICO: 3.478

PREÑADA: 15/07/2021 PARSLY SEXADO

840M3208357105 ITG 21-12

Leite	% G	kg G	% P	kg P	Tipo	Ubre
+1.070	+0,30	+70	+0,17	+53	+1,21	+1,22

Pai: Woodcrest KING DOC

840M3132417775 ESP 21-11

Leite	% G	kg G	% P	kg P	Tipo	Ubre
+1.165	+0,08	+50	+0,04	+42	+2,26	+1,64

Nai: GRILLE MOGUL 518

ESPH1503996591

MB-88

Idade	Días	Leite	% G	kg G	% P	kg P
2-02	268	9.941	3,94	392	3,71	369
3-01	303	14.387	4,14	596	3,55	511
4-01	306	15.760	3,29	518	3,42	539
5-01	314	16.296	3,84	625	3,48	567
6-01	331	16.044	3,74	600	3,53	567
5 LACT.		72.428	3,77	2.731	3,52	2.553

Gandería: **GRILLE S. COOP. GALEGA**
Grille - San Cosme - MAZARICOS

Prezo de saída:

Prezo de venda:

Avoa M.: GRILLE JORDAN 271

ESPH1503635614

BB-82

Idade	Días	Leite	% G	kg G	% P	kg P
3-00	305	12.614	3,43	433	3,67	463
2 LACT.		23.457	3,58	840	3,67	861

Bisvoa GRILLE XACOBEO 99

ESPH1503275461

BB-80

Idade	Días	Leite	% G	kg G	% P	kg P
4-01	305	11.740	3,20	376	3,48	408
4 LACT.		39.151	3,67	1.438	3,58	1.402



Transfober
660 223 000
The Slurry Company



Rúa Fonte Caldeira, 33, 15100 - **CARBALLO** (A Coruña)

Tel. **660 223 000**

serviciosmata@gmail.com



Transfober
660 223 000
The Slurry Company

Lote: 2

MONTEMAIOR LAUTRUST 2840

ESPH1505001488 Data nac. 05/04/2020
CIB: ES001112872840

ICO: 2.885

PARIDA: 08/02/2022						
Idade	Días	Leite	% G	kg G	% P	kg P
1-10	15	390	3,59	14	3,33	13

Pai: Comestar LAUTRUST						
CANM0107359260		ESP 21-11				
Leite	% G	kg G	% P	kg P	Tipo	Ubre
+1.004	+0,19	+56	+0,13	+46	+1,00	+1,40

Nai: 4929						B-77
ESPH1504479214						
Idade	Días	Leite	% G	kg G	% P	kg P
2-02	286	10.707	3,83	410	3,25	348
3-01	306	14.456	2,84	411	3,10	448
4-00	156	7.745	3,40	263	3,21	249
3 LACT.		32.905	3,29	1.084	3,18	1.045

Gandería: **G. MONTEMAIOR SL**
Vilariño - Montemaior - A LARACHA

Lote: 3

SAT_LAVANDEIRA BASIC 6314

ESPH1504943985 Data nac. 09/03/2020
CIB: ES051112876314

ICO: 3.626

PARIDA: 06/02/2022						
Idade	Días	Leite	% G	kg G	% P	kg P
1-10	9	338	5,03	17	3,55	12

Pai: Blumenfeld FrazId BASIC						
840M3141657524		ITB 21-12				
Leite	% G	kg G	% P	kg P	Tipo	Ubre
+1.067	+0,11	+50	+0,04	+39	+1,20	+1,55

Nai: SAT LAVANDEIRA KINGBOY 7097						BB-81
ESPH1504640241						
Idade	Días	Leite	% G	kg G	% P	kg P
1-11	358	10.878	4,82	524	3,28	357
1 LACT.		10.878	4,82	524	3,28	357

Gandería: **SAT LAVANDEIRA**
Lavandeira - Poulo - ORDES

Prezo de saída:

Prezo de venda:

Avoa M.: 7094 PLANETA						BB-81
ESPH1504106919						
Idade	Días	Leite	% G	kg G	% P	kg P
4-08	305	12.509	3,23	404	3,19	399
3 LACT.		42.675	2,87	1.223	3,24	1.384

Bisavoa M.: 2795 CUPIDA						BB-80
ESPH1503790684						
Idade	Días	Leite	% G	kg G	% P	kg P
3-04	305	14.402	2,76	397	3,03	437
3 LACT.		40.375	2,88	1.163	3,13	1.263

Prezo de saída:

Prezo de venda:

Avoa M.: 814						B-77
ESPH1504312520						
Idade	Días	Leite	% G	kg G	% P	kg P
1-11	305	7.633	5,11	390	3,67	280
1 LACT.		7.633	5,11	390	3,67	280

Bisavoa M.: 586						B-77
ESPH1503728341						
Idade	Días	Leite	% G	kg G	% P	kg P
4-06	305	14.755	4,47	659	3,06	451
4 LACT.		50.463	4,65	2.345	3,27	1.649

Lote: 4

CARNEIRO SHARAD 1494

ESPH1504942103 Data nac. 28/02/2020
CIB: ES031112951494

ICO: 3.589

PREÑADA: 01/07/2021 HONDO
ESPM9204828913 ESP 21-11

Leite	% G	kg G	% P	kg P	Tipo	Ubre
+943	+0,15	+49	+0,17	+48	+1,81	+1,90

Pai: SHARAD
ESPM9204630026 ESP 21-11

Leite	% G	kg G	% P	kg P	Tipo	Ubre
+1.829	-0,37	+24	-0,08	+50	+1,65	+1,59

Nai: 1779 B-79
ESPH1504414446

Idade	Días	Leite	% G	kg G	% P	kg P
2-02	376	13.464	4,75	639	3,41	459
3-05	426	14.910	5,18	773	3,28	489
2 LACT.		28.374	4,98	1.412	3,34	948

Gandería: **CARNEIRO**
Reboredo - Galegos - FRADES

Prezo de saída:

Prezo de venda:

Avoa M.: 3787 B-78
ESPH1504045796

Idade	Días	Leite	% G	kg G	% P	kg P
2-01	305	10.059	4,70	473	3,15	317
1 LACT.		16.099	4,57	735	3,23	520

Bisvoa M: CHANEL B-79
ESPH1503110113

Idade	Días	Leite	% G	kg G	% P	kg P
3-11	305	9.921	4,41	438	3,13	311
4 LACT.		34.522	4,39	1.515	3,10	1.071



RENEGADE

250HO14134 S-SI PR RENEGADE-ET
JALTAOAK X MILLINGTON X DAVINCI



Nº 2 del TPI

Fertilidad de las hijas +1.1

Grasa +0,17% y Proteína +0,08%

Toro probado con Producción y Tipo



S-SI Renegod 8235 10203-ET



*gender SELECTED is a trademark of Select Sires Inc. *BaldyHEAD is a registered trademark of Select Sires Inc. All gender SELECTED semen is processed using SireSelect technology.

WORLD WIDE SIRES ESPAÑA

Hnos. Falcó 4 Bajo. 02002 Albacete • Tel: 967 218 218 • Fax: 967 218 272
Email: wwsires@wwsires.es • www.wwsires.es • www.facebook.com/wwsires.es
JUAN JOSE MARTINEZ Email: juanjo@wwsires.es • Móvil: 647.47.25.45



AQUÍ PARA TI.

Lote: 5

CARNEIRO SUPERMARIO 1493

ESPH1504942102 Data nac. 23/02/2020
CIB: ES021112951493

ICO: 3.287

PREÑADA: 13/07/2021 HONDO
ESPM9204828913 ESP 21-11

Leite	% G	kg G	% P	kg P	Tipo	Ubre
+943	+0,15	+49	+0,17	+48	+1,81	+1,90

B-CASEÍNA: A2A2

Pai: Campa SUPERMARIO
ESPM1504487931 ESP 21-11

Leite	% G	kg G	% P	kg P	Tipo	Ubre
+1.494	-0,20	+31	-0,08	+39	+1,47	+1,34

Nai: CARNEIRO BRAWLER 1296
ESPH1504567377

Idade	Días	Leite	% G	kg G	% P	kg P
-	-	-	-	-	-	-
-	-	-	-	-	-	-

Gandería: **CARNEIRO**
Reboredo - Galegos - FRADES

Prezo de saída:

Prezo de venda:

Avoa M.: 3785 BB-80
ESPH1504021002

Idade	Días	Leite	% G	kg G	% P	kg P
4-05	305	13.185	4,16	549	3,06	403
4 LACT.		60.105	3,93	2.363	3,08	1.854

Bisavoa M.: NEVADA B-79
ESPH1503011446

Idade	Días	Leite	% G	kg G	% P	kg P
4-07	305	9.570	5,17	495	3,23	309
5 LACT.		54.648	4,57	2.500	3,29	1.800

EL PROGRAMA GENÉTICO PARA OPTIMIZAR SU REBAÑO

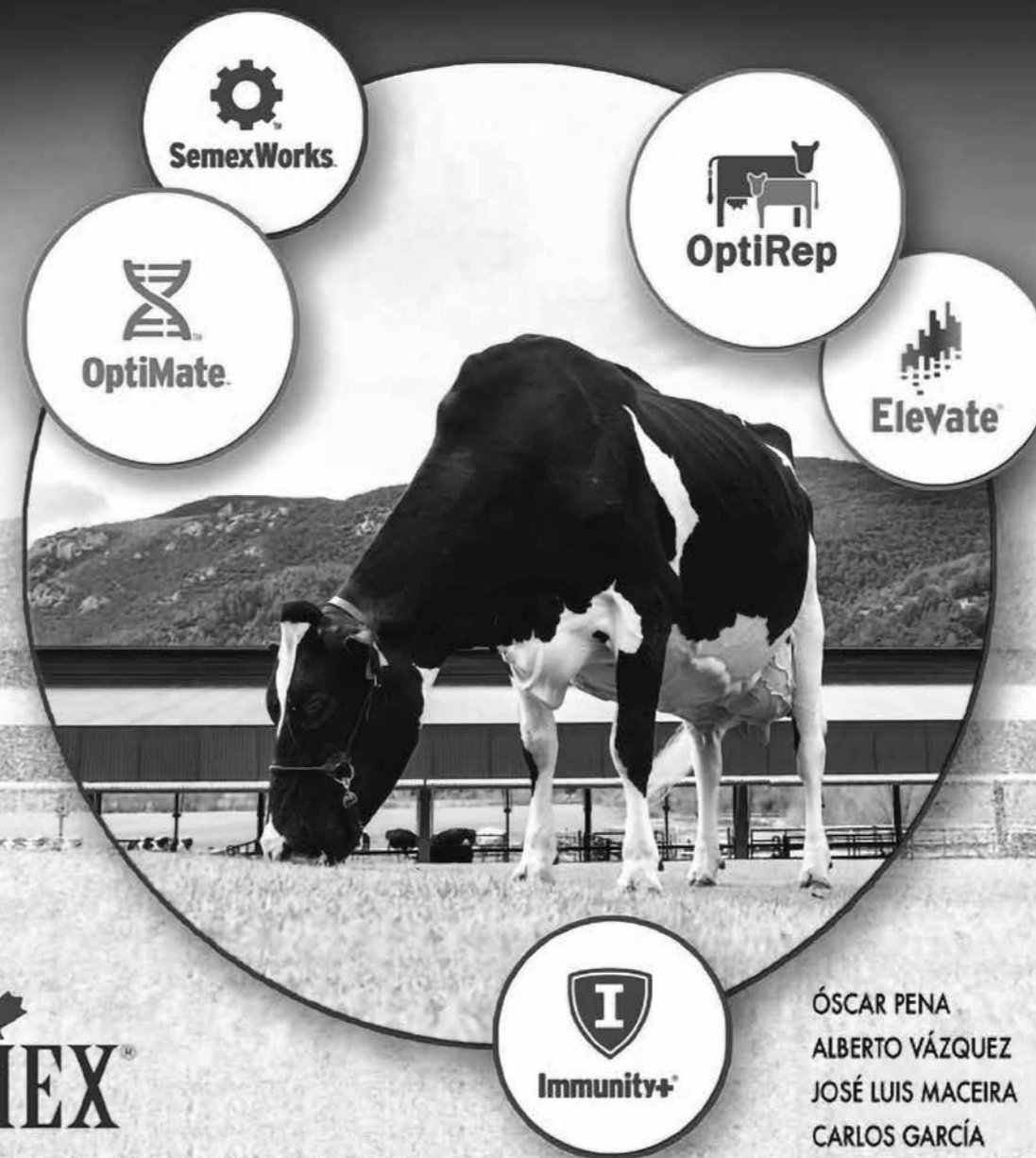

SEMEX

OFICINAS CENTRALES: c/ La Atalaya s/n. 31530 CORTES - NAVARRA

948 81 07 52 semex@semex.es www.semex.es

ÓSCAR PENA 608 037 148
ALBERTO VÁZQUEZ 602 242 262
JOSÉ LUIS MACEIRA 648 939 466
CARLOS GARCÍA 676 488 863
MANOLO GONZÁLEZ 676 176 208
OFICINA SEMEX GALICIA 689 872 688

Lote: 6

G.DUBRA.S.C. ACCELREOWN 699

ESPH1504940336 Data nac. 02/02/2020
CIB: ES061112780623

GICO: 3.137

PARIDA: 13/01/2022						
Idade	Días	Leite	% G	kg G	% P	kg P
1-11	41	1.957	4,55	89	3,68	72

Pai: Peak ACCELREOWN						
840M3129016332	ESP 21-11					
Leite	% G	kg G	% P	kg P	Tipo	Ubre
+549	+0,41	+61	+0,05	+23	+1,43	+1,63

Nai: G.DUBRA.S.C. 329 ET							MB-87
ESPH1503629480							
Idade	Días	Leite	% G	kg G	% P	kg P	
2-06	298	13.656	2,62	358	2,88	393	
3-04	358	12.004	3,67	441	3,28	394	
4-08	321	16.521	3,89	643	3,14	519	
5-08	380	18.014	3,95	711	3,25	586	
6-10	264	12.045	3,61	435	3,06	368	
5 LACT.		72.240	3,58	2.588	3,13	2.260	

Gandería: **GANADERÍA DUBRA S.C.**
Pereiras - Restande - TRAZO

Lote: 7

MONTEMAIOR ALTAMIGHTY 0143

ESPH1504936794 Data nac. 07/01/2020
CIB: ES041112580143

ICO: 3.301

PARIDA: 18/12/2021						
Idade	Días	Leite	% G	kg G	% P	kg P
1-11	67	2.212	3,39	75	3,53	78

Pai: Peak ALTAMIGHTY P						
840M3131131453	ITB 21-12					
Leite	% G	kg G	% P	kg P	Tipo	Ubre
+841	+0,30	+61	+0,27	+55	+1,00	+1,29

Nai: 7050 MILAGROS							BB-82
ESPH1504045466							
Idade	Días	Leite	% G	kg G	% P	kg P	
2-00	345	13.284	3,70	491	3,75	498	
3-00	319	14.240	3,24	461	3,72	530	
4-01	363	16.461	3,03	499	3,64	599	
5-03	304	15.904	2,89	459	3,55	565	
4 LACT.		59.889	3,19	1.910	3,66	2.192	

Gandería: **G. MONTEMAIOR SL**
O Vilariño - Montemaior - A LARACHA

Prezo de saída:

Prezo de venda:

Prezo de saída:

Prezo de venda:

Avoa M.: BOS GOLDWYN MALVA							BB-82
ESPH1503021831							
Idade	Días	Leite	% G	kg G	% P	kg P	
2-04	305	10.313	4,05	418	3,33	343	
1 LACT.		13.841	4,13	571	3,42	474	

Bisavoa M.: BOS INQUIRER MALPICA							MB-88
ESPH1501901037							
Idade	Días	Leite	% G	kg G	% P	kg P	
6-09	305	12.272	3,59	440	2,99	367	
3 LACT.		47.074	4,05	1.908	3,27	1.537	

Avoa M.: 0811 RAMIRA							B-78
ESPH1503623666							
Idade	Días	Leite	% G	kg G	% P	kg P	
4-08	305	11.596	2,92	339	3,42	397	
4 LACT.		36.702	3,11	1.142	3,40	1.247	

Bisavoa M.: 1527 PASTORA							B-77
ESPH1503217033							
Idade	Días	Leite	% G	kg G	% P	kg P	
3-07	305	13.455	3,49	469	3,27	440	
2 LACT.		32.685	3,56	1.162	3,34	1.092	

Lote: 8

G.DUBRA.S.C. SCOTCH 696

ESPH1504936936 Data nac. 30/12/2019
CIB: ES021112780618

GICO: 3.665

PARIDA: 12/12/2021

Idade	Días	Leite	% G	kg G	% P	kg P
1-11	73	2.451	4,81	118	3,10	76

Pai: Westcoast SCOTCH

CANM0012532147 ITB 21-12

Leite	% G	kg G	% P	kg P	Tipo	Ubre
+268	+0,29	+38	+0,06	+15	+1,58	+2,07

Nai: G.DUBRA.S.C. TUBB 588 ET

ESPH1504588873

MB-85

Idade	Días	Leite	% G	kg G	% P	kg P
2-01	315	14.465	3,71	536	3,03	439
3-00	265	10.588	3,93	416	3,32	352
2 LACT.		25.053	3,80	952	3,16	791

Gandería: **GANADERÍA DUBRA S.C.**
Pereiras - Restande - TRAZO

Prezo de saída:

Prezo de venda:

Avoa M.: CANDENDO 324 ET

ESPH1503891765

MB-88

Idade	Días	Leite	% G	kg G	% P	kg P
6-01	305	17.227	2,15	371	2,83	487
4 LACT.		72.091	2,44	1.760	2,98	2.147

Bisavoa M.: BOS SIX JABER ET

ESPH1502786510

BB-84

Idade	Días	Leite	% G	kg G	% P	kg P
4-08	305	13.204	2,51	331	3,11	410
3 LACT.		37.987	2,66	1.009	3,15	1.196

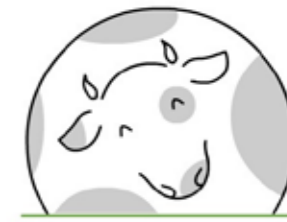

Arenas Q-Bed
Erimsa



Erimsa

Frades: 981 692 237

Begonte: 982 160 322

Lote: 10

CANDENDO HUSKY 639

ESPH1504927811 Data nac. 03/12/2019
CIB: ES061112836104

ICO: 3.238

PARIDA: 21/02/2022

Idade	Días	Leite	% G	kg G	% P	kg P
-	-	-	-	-	-	-

Pai: Cookiecutter Lgnd HUSKY

840M3130915944 ITB 21-12

Leite	% G	kg G	% P	kg P	Tipo	Ubre
+1.305	-0,01	+46	+0,01	+43	+1,32	+1,90

Nai: CANDENDO SHAMROCK DANA 363

ESPH1504046127

MB-85

Idade	Días	Leite	% G	kg G	% P	kg P
2-04	319	11.004	3,21	353	3,37	371
3-04	296	10.431	2,88	300	3,51	366
4-04	314	16.158	3,37	545	3,09	499
5-03	213	7.561	3,41	258	3,37	255
6-03	112	5.120	3,09	158	3,14	161
	5 LACT.	50.274	3,21	1.614	3,29	1.652

Gandería: **G. CANDENDO SC**
Candendo - Viladabade - TORDOIA

Prezo de saída:

Prezo de venda:

Avoa M.: CANDENDO XACOBEO DANITA

ESPH1503594701

MB-87

Idade	Días	Leite	% G	kg G	% P	kg P
3-10	305	15.993	2,22	355	2,98	476
	4 LACT.	58.251	2,56	1.492	3,09	1.802

Bisavoa: CANDENDO TALENT DANA ET

ESPH1503222978

Idade	Días	Leite	% G	kg G	% P	kg P
-	-	-	-	-	-	-
	- LACT.	-	-	-	-	-

RECRÍA DE NOVILLAS



Textura moi apetecible

2 mm granulado

Millo + Cebada en flocos

GAMA BOVITRACK STARTER

- Pensos altamente dixestibles e moi apetecibles.
- Consumo garantizado dende os primeiros días de vida.
- Incorporan produtos lácteos.
- Diminuen as incidencias de diarreas e trastornos dixestivos.



Altamente dixestible

SPECILAIT ARRANQUE CALOSTRADO 62%

74% PRODUTO LÁCTEO
25% PROTEÍNA BRUTA
20% GRASA BRUTA

PENSOS PARA PRIMEIRAS IDADES

O alimento das futuras campiónas

BOVITRACK MIX TOP

BOVITRACK STARTER K1

BOVITRACK STARTER K-COPOS

BOVITRACK TENREIRAS K2 GRANULADO

Distribuidor autorizado para sistemas de monitorización

Allflex
Livestock Intelligence™



www.xesga.net



Lote: 11

QUEIRUGUEIRA ALTAHOTROD 470

ESPH1504929502 Data nac. 28/11/2019
CIB: ES081112561697

ICO: 3.675

PARIDA: 24/02/2022						
Idade	Días	Leite	% G	kg G	% P	kg P
-	-	-	-	-	-	-

Pai: Glen-D-Haven ALTAHOTROD						
USAM0055618778		ESP 21-11				
Leite	% G	kg G	% P	kg P	Tipo	Ubre
+1.612	0,00	+58	+0,06	+59	+1,44	+1,21

Nai: VITORIA MARBELIS MODESTY ET						
ESPH1504630539						B-78
Idade	Días	Leite	% G	kg G	% P	kg P
1-11	400	12.952	4,10	531	3,56	461
1 LACT.		12.952	4,10	531	3,56	461

Gandería: **G. QUEIRUGUEIRA SL**
Vilalba - Coucieiro - VAL DO DUBRA

Lote: 12

G.DUBRA.S.C. MAGICTOUCH 681

ESPH1504910690 Data nac. 21/09/2019
CIB: ES001112780592

GICO: 3.130

PARIDA: 07/11/2021						
Idade	Días	Leite	% G	kg G	% P	kg P
2-01	108	3.495	4,09	143	3,66	128

CUALIFICACIÓN: BB-81

Pai: S-S-I MODESTY MAGICTOUCH						
840M3131003438		ITB 21-12				
Leite	% G	kg G	% P	kg P	Tipo	Ubre
+265	+0,08	+17	+0,27	+35	+1,73	+2,03

Nai: G.DUBRA.S.C. BUBAL 577						
ESPH1504555068						B-78
Idade	Días	Leite	% G	kg G	% P	kg P
2-00	340	10.736	3,62	389	3,21	345
3-01	303	12.473	3,95	493	3,21	401
2 LACT.		23.209	3,80	882	3,21	746

Gandería: **GANADERÍA DUBRA SC**
Pereiras - Restande- TRAZO

Prezo de saída:

Prezo de venda:

Avoa M.: BLANCO V. 4341 GILLESPI						
ESPH1503892371						MB-87
Idade	Días	Leite	% G	kg G	% P	kg P
4-05	305	16.987	4,12	700	3,06	520
4 LACT.		73.403	3,88	2.845	3,20	2.348

Bisavoa M.: ZAMORANA 7477 GOLDWYN						
ESPH1503167190						BB-82
Idade	Días	Leite	% G	kg G	% P	kg P
3-01	305	12.287	4,22	519	3,30	405
3 LACT.		32.065	3,99	1.279	3,30	1.058

Prezo de saída:

Prezo de venda:

Avoa M.: G.DUBRA.S.C. 414						
ESPH1504021470						MB-85
Idade	Días	Leite	% G	kg G	% P	kg P
5-09	305	16.002	3,11	498	3,32	531
4 LACT.		58.599	3,57	2.093	3,56	2.087

Bisavoa M.: BOS G.DUBRA.S.C. 282 ET						
ESPH1503424919						BB-82
Idade	Días	Leite	% G	kg G	% P	kg P
3-06	305	12.886	2,65	342	3,13	403
2 LACT.		27.062	2,99	810	3,13	848

*A organización da
III Poxa de Gando Frisón
de Ordes 2022 traslada
a máis sincera gratitude
a todas as entidades
e as persoas que
colaboraron, dun xeito
ou doutro, neste evento.*

A todos/as, GRAZAS!



DESCUBRE EL SISTEMA DE MONITORIZACIÓN SENSEHUB™

Y disfruta de tu paz interior



Tu ganado monitorizado 24 horas los 7 días de la semana



Contacta con nosotros en
www.allflex.global/contact-us/



Colaborador
en Galicia:



ALIMENTACIÓN
CORTESÍA DE...



AS TRAVESAS AGROPECUARIA S.L.

PENSO
CORTESÍA DE...



Agrocousas

MONIN

ESPM1505063958
MOOVIN x KING DOC x HIGH OCTANE
Familia "Roxy"



XENÉTICA FONTAO

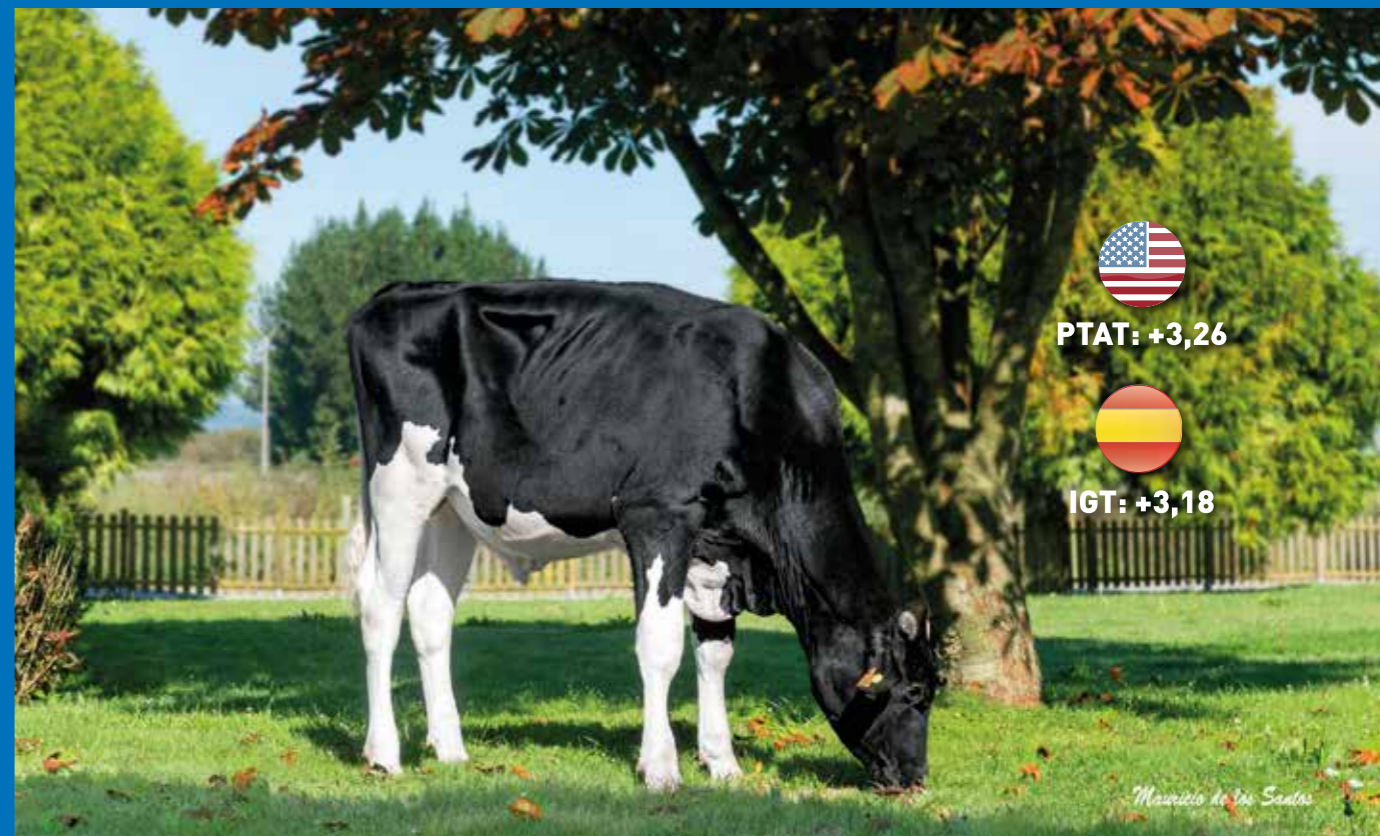

PTAT: +3,26



IGT: +3,18



+3,26
+2,32
+1,60
+1,37
+3,09

TIPO
UBRES
PATAS
CAPACIDADE
ANGULOSIDADE



+3,18
+2,61
+2,23
+1,90
+2,55



CONTROL LEITEIRO,

!O control de calidade, a mellora xenética é a xestión da túa granxa!



Asociación Provincial de criadores de frisón de A Coruña,
para o control oficial de rendementos

Rúa do Ceo, 10 baixo - As Cancelas - 15704 Santiago - Telf./Fax: 981 565 751
E-mail: africorcoruna@gmail.com • Web: africorcoruna.com